ANUL al XVIII-lea No. 4460

1 LEU NUMĂRUL

SÂMBĂTA 1 APRILIE 1922

Biblioteca Universității Iași

OPINIA

ZIAR POLITIC COTIDIAN

ANUNCIURI
Se primesc la toate Agențiile de Publicitate și la ADMINISTRAȚIA ZIARULUI
— IAȘI, — STR. MĂRZESCU 17 —
UN NUMĂR VECHIU 3 LEI

Curiozitățile Mesagiului

— Politica altora. — Situația externă. — Quadrupla și Quintipla. — In serviciul altora —

Mesajul regal a fost de data aceasta excepțional de scurt. Această caracteristică ar indica că mesajul nu este și al guvernului, căci atunci guvernul ar fi lungit mesajul enumerându-și toate titlurile trecute, prezente și viitoare.

O altă caracteristică a mesajului este, că vorbește foarte mult de politica noastră externă și foarte puțin de cea internă. Se poate că însuși reaua noastră situație internă să fi impus tăcerea pentru politica internă și ca consecință extensiunea părții externe din mesaj.

Ceea ce este însă și mai caracteristic, e că d. Brătianu a fost nevoit să semneze un mesagiu, în care se vorbea de o politică externă a altuia și care până la un punct fusese chiar combătută de șeful partidului liberal.

*

Mesajul relevă succesul nostru cu reluarea relațiunilor amicale și tradiționale cu Belgradul, care va aclama în curând pe regele Alexandru nu numai ca rege al Jugoslavilor, Sârbilor și Croaților, dar și ca ginere al dinastiei Hohenzollern de pe tronul României.

Aceasta ar însemna, că d. Brătianu a uitat răpirea Torontalului și s'a realiat la politica de concesii și compensații a d-lui Take Ionescu.

Mesajul citează printre succesele politicei noastre externe, crearea Micei Antante și acordul în sânul Micei Antante în fața Genovei și transformarea triplicei centralo-orientale, în quadruplică, prin alipirea Poloniei.

Aceasta însă este tot politica d-lui Take Ionescu și cu rezultate obișnuite, dacă nu contra d-lui Brătianu, cel puțin fără d-sa.

*

Mesajul omite a cincea nestimată din colierul d-lui Take Ionescu: Grecia. Cu aceasta ar fi fost și mai frumos, căci quadrupla ar fi devenit quintipla. Credem că această omisiune este voluntară. N'ar fi putut fi omisiunea Greciei o simplă greșală, căci la Atena avem pe tron astăzi cuscru, iar mâine va fi un ginere al dinastiei noastre.

Dacă n'ar fi știut absolut sigur că în actualul parlament, la răspunsul la mesagiu nu va lua cuvântul de cât d. Brătianu. ar fi putut intra în mesagiu, fără grijă și Grecia. Probabil însă că autorii mesajului s'au preocupat de posibilitatea prezenței vreunui indiscret în parlament, care ar fi întrebat ca un nepoftit, ce facem cu înțelegerea cu Grecia de a-i asigura cu armele stăpânirea Traciei și Smirnei, acum când Franța, de acord cu Italia au hotărât, ca Tracia și Smirna să fie retrocedate Turciei?

*

Din nenorocire contingentele politicei ne sunt atât de nefavorabile, încât nu se va putea glorifica în Parlament creațiunea Micei Antante. Naivii credeau că Mica Antantă este o invențiune a geniului politic al d-lui Take Ionescu, menită să apere interesele proprii a României Mari. O știre însă care ne vine de la locul cel mai autorizat, este menită să ne deschidă ochii și să ne dovedească că Mica Antantă, este o simplă coadă de topor în mâinele altora, iar cele 18 milioane de suflete, ale României Mari, vor fi carne de tun.

Zilele acestea, s'a discutat în camera franceză, organizarea armatei ca punct capital, reducerea serviciului la 18 luni. Fostul ministru de războiu, André Lefèvre, combătând reducerea servieiului la un an, a declarat, că chiar reducerea serviciului la 18 luni, nu se poate înfăptui de cât peste cinci ani, iar în această perioadă de tranziție să rămână în vigoare serviciul de 2 ani.

Data fatidică de mai sus a d-lui Lefèvre, are mare importanță pentru noi.

Franța, a declarat fostul ministru, *contează, pentru a ține Germania în respect, pe armatele Poloniei și a Micei Antante și trebue să lăsăm acestor popoare amice timpul material de a-și făuri spada.* Aceasta e treabă de câțiva ani, a declarat oratorul.

Camera a votat afișarea discursului d-lui Lefèvre. De aceea nu putem ignora importanța sguduitoare a cuvintelor de mai sus.

INSEMNĂRI

IARĂȘI PROBLEMA EDILITARĂ

— Refacerea străzilor —

Convenim că nouă administrație comunală a venit la cârmă într'un moment foarte puțin propice. Primavara a sosit fără ca această administrație să fi putut pregăti cele necesare pentru refacerea Iașului — refacerea pe care foasta administrație comunală a cunoscutului domn Negruzzi, singura de o durată ceva mai lungă a neglijat'o cu desăvârșire.

Convenim la acest lucru și facem nouei administrații creditul necesar, în ce privește intențiile, fiindcă în ce privește faptele și operele, ele cu greu se vor putea întruchipa, față de atitudinea centrului și refuzului or-cărui ajutor bănesc.

Facem credit în privința planului general de îndreptare. Nu putem însă admite și dezaprobăm cu toată energia indolența ce domnește la serviciul respectiv, în ce privește reparatul străzilor.

Noi n'am făcut nici un secret din sentimentul nostru că tot ast-fel după cum Iașul n'a scăpat de buclucul cu apa de la conducta Timișești până n'a scăpat de celebrul inginer Bălănescu, tot ast-fel nu va avea străzi bune până nu va scapa de anumite fosile ingineresti, care au în atribuția lor întreținerea străzilor.

Priviți la ce se petrece. Deteriorări mici, care s'ar putea repara cu câte-va cazane de asfalt, sunt neglijate, și ast-fel ceea ce astă-zi ar fi costat câte-va sute de lei mâine va costa zeci de mii. Pilda cea mai bună esta starea străzilor Lăpușneanu, Cuza-Vodă și altele.

De aceia stăruim pe lângă actualii edili, ca, pe lângă planurile mari de regenerarea Iașului, să împuie celor în drept și lucrurile mici — care însă cu cât sunt mai mici cu atât dezonorează un oraș.

Așteptăm înainte de a reveni.

STRIGATUL CIFRELOR!

Am văzut ieri plusurile de credite acordate la departamente, față de bugetul anului precedent. Ministerul de război obține un plus de peste 843 milioane, față de 465 milioane cât obțin toate celelalte departamente la un loc, mai puțin departamentul comunicațiilor al cărui buget sporește cu ceva mai mult decât războiul.

In suma lor totală, bugetele departamentelor se prezintă în modul următor:

Pentru nevoile generale ale instrucției publice 954 milioane; pentru culte și arte 223 milioane; pentru lucrări publice 197 milioane (cu un minus de 4 și jum. milioane față de anul trecut); pentru justiție 219 milioane (cu un minus de 6 milioane); pentru industrie și comerț 220 milioane.

Acest guvern al „armoniei sociale" acordă pentru muncă și ocrotirile sociale abia 21,382,350 lei... în timp ce ministerul războiului apasă teribil umerii cetățenilor cu peste 1 miliard 767 milioane. Pentru ministerul de interne se acordă formidabila cifră de 709 milioane lei; ceia ce face un total de 2 miliarde 476 milioane pentru terorizarea prin baionetă, jandarmi, poliție de siguranță... adică mai mult decât celelalte ministere în parte (inclusiv departamentul finanțelor), afară de comunicații care obțin peste trei miliarde, ca unul ce este departamentul care constitue cheia reînvierei statului. Și este sigur că dacă transporturile n'ar fi avute în vedere pentru eventualele nevoi ale armatei și războiului, ministerul comunicațiilor n'ar fi obținut asemenea sumă la cheltueli. Și mai trebue socotit că departamentul comunicațiilor aduce venit exact acele 3 miliarde cât are înscris la cheltueli, în timp ce departamentul războiului aduce venit un milion mare și lat, ca să cheltuiască de doua mii de ori mai mult.

Lăsând deoparte ministerele de finanțe și comunicații, armata și poliția de siguranță consumă anual mai mult decât celelalte departamente la un loc. E fantastic!

Cine a spus că marele război s'a făcut pentru libertate și distrugerea militarismului, a fost o canalie, sau un măgar, sau un idiot!

RENOVATUS

Situația critică a d-lui Inculeț

Bucureștii. — Situația d-lui Inculeț este foarte critică. Pe deoparte, d. Brătianu îi cere categoric să fuzioneze cu partidul liberal, iar pe de altă parte d. Pelivan și alți partizani îi amenință cu demisia și trecerea de partea opoziției, în caz de fuziune cu liberalii.

D. Inculeț nu mai este sigur de grupare.

VIAȚA POLITICĂ

Criza financiară de Stat

— Punctul culminant. — Speranțele d-lui Vintilă Brătianu. — Colapsul bugetar. — Bonurile de tezaur. Sfârșitul inflațiunei monetare —

Un colaborator al nostru a fost pus în măsură să cunoască expozeul verbal cu care d. Vintilă Brătianu și-a întovărășit, în consiliul de miniștri, expunerea de motive la legea budgetară.

Expozeul verbal însamnă de fapt expunerea speranțelor d-lui Vintilă Brătianu în ce privește criza financiară de stat, pe care actualul ministru de finanțe o socotește trecută de punctul ei culminant.

E de văzut dacă speranțele d-lui Vintilă Brătianu se vor realiza. In or ce caz socotim interesant de a da un rezumat al spuselor d-sale.

*

Trei fapte, a zis d. Brătianu, vor aduce un grabnic început de ameliorare și anume:

1) s'a înscris în budget anuitățile ca toate împrumuturile interne și externe și s'a luat măsuri ca nici o cheltuială să nu se mai poată face în afara de cadrul budgetului.

2) s'a pus la cale o combinațiune care va însemna un început de pompare a bonurilor noastre de tezaur, cu care a fost inundată piața străină și,

3) inflația noastră monetară a fost oprită. *Banca Națională* **nu mai emite nici o nouă centimă.**

Robinetul tipăritului de hârtie-monedă a fost închis.

*

Incontestabil că măsurile aceste sunt sănătoase și unele din ele cu efect imediat incontestabil.

Oprirea unei noui inflațiuni monetare este un fapt pozitiv, de la care cu siguranță ne putem aștepta la rezultate bune.

Sfârșitul destrăbălărei cu cheltueli și garanția că aceste chestueli nu se vor face de cât pe baza unui capital budgetar — măsură cerută cu insistență de sănătate — nu se poate să nu dea și ea roade bune.

Cât despre bonurile de tezaur, ele constitue, fără tăgadă posibila cheia bolței situației noastre valutare. Când aceste bonuri nu se vor mai oferi, cum se ofereau pe vremuri politeța lui Radu Văcărescu, valuta noastră va fi însănătoșită.

Speranțele d-lui Vintilă Brăteanu apar dar ca justificate. Nu mai puțin sunt și alte fapte și împrejurări complexe, care hotărăsc de soarta valutei. Dovadă mizeria valutei leului de astă-zi.

Or, cum, este îngăduită speranța că un început de îndreptare se va produce.

ACTUALITĂȚI DIN AFARĂ

Un nou dar dat de Londra Verdunului. — *Se știe că orașul și comitatul Londrii au adoptat Verdunul și că un prim ecu de 750.000 franci, i-a fost înmânat d-lui Poincaré primul ministru francez, de către primarul Londrii, la recenta visită ce premierul a făcut-o la Londra.*

Această sumă era începutul celor ce Londra va oferi adoptatului său de după războiu, și va servi la reconstruirea orașului distrus de armele germane.

Zilele acestea, președintele guvernului francez, a fost înștiințat, că comitatul Londrii, a oferit un al doilea dar, constând într'un ecu de 250.000 franci, oferit Verdunului.

*

Noui zăcăminte de pyrită în Boemia. *Săpături, făcute întâmplător, în comuna Bălapod Bezdăzem (Boemia de Nord) au dat loc la interesante descoperiri.*

S'a găsit într'adevăr, la o adâncime numai de cinci zeci de metri, o pătură abundantă de pirite aurifere, atingând minimul de 12 metrii grosime.

Se va proceda imediat la săpături și explorări în câte-va puncte ale zăcămintelor pentru a se stăbili exact întinderea păturei aurifere.

CATE-VA NOTE

D. Codru, fost prefect de Covurlui, a fost arestat pentru neregularități în chestia contingentărilor.

Te trezești că parchetul face dovadă că cel arestat opera ca în Codru.

*

Trupa de operete Leonard continuă ciclul reprezentațiilor.

Publicul ieșan are sentimentul că ciclul ie prea mare. In or-ce caz această trupă ne dă prilej să regrete trecutul și să găsească prezentul searbăd.

Și să fie sigur d. Leonard că nu publicul ieșan s'a schimbat, ci altcine-va și nici macar în bine.

*

Nu este întreprindere la Iași, care să nu-și organizeze un banchet, cu nu știu ce ocazie. S'ar putea deduce dar că Iașul banchetuiește.

In or-ce caz cel mai indicat banchet era acel al concertelor simfonice. Cine a mai văzut banchet fără muzică? Acum se tinde a se dovedi că nu se poate nici muzică fără banchet.

BLANZY

Linia aeriană

— Paris-Constantinopol —

București. — La 1 April încep cursele aeriane ale campaniei orientale, pe linia Paris-Strassbourg Praga Viena-București-Constantinopol. Intregul parcurs, considerând și opririle, se va face în 40 ore.

PUȚINĂ POLITICĂ ȘCOLARĂ

— Lumina ne vine tot de la răsărit —

de G. V. Bujoreanu

Noi, Românii, suntem în drept, față de popoarele civilizate, să ne plângem nu numai de lipsa de adaptare a programelor la stadiul de desvoltare al minții copilului din școala primară, de greșitele metode pe care le întrebuințăm în școală, etc. care toate decurg din totala necunoaștere a sufletului copilului, dar avem dreptul să ne plângem și de lipsa de școală primară. La țară mai ales avem numai un simulacru de școală și aceasta după atâta timp de viață politică constituțională care a înscris de la 1864, gratuitatea și obligativitatea trimiterei copiilor la școala primară. Dovadă este numărul enorm de analfabeți cu care ne „mândrim" față de toate popoarele din orientul european.

Cui se datorește acest lucru? Clasei dominante de până acum, care s'a îngrijit numai de nevoile ei de clasă, și nu s'a îngrijit de nevoile poporului în general. Ce să vorbim de trecut! Astăzi chiar, actualul Ministru de Instrucție se ocupă de învățământul universitar și nu-l văd ocupându-se de loc de cel primar. Nu zic că acesta ar fi un rău, doamne păzește, dar par'că ar fi tichia de mărgărintar, care ne trebuește întâi. Intr'un stat democratic, cum avem pretenția să ne credem, se cuvine ca oamenii care-l conduc să se ocupe întâi de școalele primare și treptat de celelalte, până la Universitate.

Că s'a procedat astfel în toate timpurile, acesta nu e un cuvânt. S'a procedat așa în timpul Evului mediu, pentrucă lumea începând să se deștepte, clasei dominante i-a fost frică și a apucat o înainte, crezând pentru dânsa câteva focare de lumină, de unde să se înfrunte tot unmai că să aibă ce opune clasei de jos. Așa era mentalitatea oamenilor pe vremea aceia

Astăzi, însă, față cu incursiă democrației, datoria fiecărui om care și dă seamă de spiritul vremei, făcând ei parte chiar din clasa oligarhiei, e dator să se ocupe de lumizarea minților acelora care mâne vor fi chemați să conducă în realitate carul statului. Altmintrelea vom păți, toată lumea, ceea ce pățesc toți oamenii în Rusia Sovietică.

Rusia pătimește astăzi pentru că ideile comuniste au căzut pe un teren nepregătit, care nu le-a înțeles.

Conducătorii de astăzi ai Rusiei au înțeles greșala trecutului și nu găsesc alt remediu la toată această boală, decât răspândirea efectivă a culturei în popor. De aceea, grija mare și cheltuielile enorme ce se fac în Rusia cu cultura elementară.

Copilul e luat cale în grija

(Continuare în pagina II-a)

MISTERELE BLAZONULUI

O poveste imperială!

Un vagabond, colector de fierărie uzată, strănepot al împăratului Napoleon — Aventura Rozaliei de Mandes

Un fapt cu totul banal s'a petrecut zilele acestea în localitatea Colombes, lângă Paris. Faptul a produs însă o oarecare emoție în lumea lectorilor almanahului de Gotha.

E vorba de un oarecare Laurent Masson, în vrâstă de 61 ani, de profesiune strângător de fierărie uzată, expulzat din baraca lui de către un nemilos proprietar.

Dar acest Masson e cunoscut prin partea locului sub porecla de „Napoleon", pentrucă se pretinde pur și simplu un strănepot al marelui împărat! Strângătorul de fierărie uzată, povestește că numele lui întreg este Ludovic-Napoleon-Eugen-Maximilian-Laurențiu Masson, descedent al Impăratului. E născut la Clichy 1861. Mama lui, originară din Cléthy (Pas-de-Calais), era spoitoare ambulantă, iar tatăl său se ocupa în deosebi cu pescuirea câinilor și mâțelor înecate în Sena, pentru a le vinde unui fabricant de substanțe grase.

Nobilul fiu al acestor nobili părinți făcuse și el serviciul de argat într'un ospiciu catolic dela Courbevoie; apoi fusese avansat paznic de noapte De câțiva ani se stabilise la Colombes unde aduna cu sîrguință toată fierăria și tinicheria de pe maidanurile din preajma Capitalei. Plănuia să-și vândă ruginita lui marfă, pentru a se duce în provincia bunicei sale după mamă.

Această bunică face legătura între Massou și Impăratul Napoleon. Ea era o nobilă spaniola — spune originalul nepot. Se numea Rosalia de Maudes și se căsătorise cu moș Firmin, originar de prin Irlanda. Această ilustră pereche hispano-britanică ținea la Cléthy hanul postei cu cai.

Acolo, într'o seară din anul 1801, împăratul Napoleon s'a adăpostit contra bombardamentului flotei engleze. Impăratul n'a putut rezista grațiilor nobile ale Rosaliei de Maudes. Și astfel, peste nouă luni, Rosalia dădu naștere unei fetițe, — sânge imperial, care și-a petrecut viața spoind tingiri și devenind mama lui Masson, colectorul de fierărie uzată.

Bătrânul Masson susține că povestea aceasta e absolut autentică. Mareșalul Bertrand e relatat trecerea Impăratului la poșta cu cai din Cléthy și nașterea copilului pe care Impăratul — vai! — nu l'a recunoscut niciodată!

Origina imperială a lui Laurent Masson nu l'a împiedicat ca 10 ani în șir să grămădească într'o baracă tot felul de vechituri: plăci de tablă, cutii goale de sardele, oale de tuci, pneumatice, resorturi de semințe, sobe crăpate, bucăți de fier etc. Grămădise aceste vechituri în fața bărăcei, pe 10 metri lungime, rezervându-și o strâmtă trecere spre ușa bârlogului său nu tocmai imperial.

Terenul pe care se afla baraca lui Masson a trecut în stăpânirea altui proprietar care și-a evacuat chiriașul cu forța polițienească.

Evacuarea a ținut dela 9 dimineața până noaptea târziu. Și astfel, strănepotul lui Napoleon a suferit și el un Waterlov și a plecat în exil la o nouă insulă Sfânta Elena, adică la o carieră ruinată din apropiere.

Ludovic-Napoleon-Eugen-Maximilian-Laurențiu Masson, prinț de fierărie vizată, n'a fost trecut până acum în almanahul de Gotha. Sperăm că pe viitor eroarea va fi îndreptată...

CINEMA MODERN Astăzi în matineuri de la 3 și 5 jum. și seara la 9 jum.— Triumfalul succes francez. Cele mai noi toalete creațiuni de la casa Alice Bernard Paris — Grațioasa tragediană de la Comedia franceză

D-ra Suzanne Delvé

apare în superba dramă

L'HOMME et la POUPEE (Păpușile)

Impresionantă și puternică dramă modernă din viața unei femei măritate după ce ebrul autor francez Maurice Mariaud. Grandios roman psionant in 6 acte mari. Programul cuprinde apoi Gaumont Journal cu moda femenină la Paris și ultimele noutăți mondiale precum și o superbă comedie franceză. Film Gaumont seria Pax-Paris.

Cinema Elisabeta Soc. Mărăști. Astăzi JOI 29 Martie în matineuri și seara

SERIA 4 PENULTIMA — Mare revoluție în arta cinematografică

FIUL lui TARZAN

THE SON OF TAPZAN. Pentru executarea filmului **Fiul lui Tarzan** s'au cheltuit trei milioane dolari sau **400** milioane lei, iar pentru asigurările interpreților cari au fost sfâșiați de tigri s'a plătit jumătate milion dolari sau 66 milioane lei. Programul mai cuprinde: Din marele concurs al filmelor Eclair: Ceă mai frumoasă femee a Franței, selecțiunea „E oinele Celebre" precum și o delicioasă comedie. Luni 3 April „L'Ete de la Saint Martin (soare de toamnă) grandios film francez drama în 5 acte.

Organizația „Zeirei-Zion"

JOI 30 Martie ora 9 a. m. fix va avea loc în sala TEATRULUI LIRYC

Un proces literar

asupra lui Menachem-Mendel

(Eroul principal al operilor lui Schalom Alechem)

Președinte . . . . Poetul E. Meitus
Procuror . . . . Dl I. Lerner
Advocat . . . . „ A. Weisberg

Curtea cu Jurați compusă din d-na R. Schoenberg și d-nii Enric Furtună, dr. Porat, dr. Schor, L. Florin și alții.

MENACHEM MENDEL: Dl H. Ș. Davidsohn. — Printre martorii procesului vor figura: Tevie der Milichigher, Șeina-Șeindl și alți eroi din operile lui Schalom Alechem. Biletele la comisiuni și în ziua procesului la Cassa Teatrului de la ora 2—9 p. m.

TEATRUL SIDOLI

Duminică 2 April ora 10 dimineața are loc un mare

MEETING

la care va vorbi despre importantele probleme care frământă astăzi infreg judaismul,

D-l MORRIS MAYER

directorul marelui cotidian „*The Jewish Times*" din Londra, membru al executivei Sioniste din Anglia și imputernicit al Centralei Keren-Hayesod din Londra.

Org. Sionistă-Iași

Aviz Important Se aduce la cunoștința publicului că la firma

Constantin Bălăceanu

Str. Arcu No. 4, vis a-vis de Poșta Centrală, se lucrează orice fel de încălțăminte pentru dame și bărbați; în special pantofărie englezească p. bărbați și omericană pentru dame. Forme absolut noi.

In depozit un mare stoc de **PIELARIE**, culori moderne, de prima calitate. Se execută orice lucrare prompt și conștiincios.

Incercați și vă veți convinge de adevăr.

In vederea noului sezon de primăvară au sosit la magazinul

— LA —

Marca Română

M. A. GRINBERG, Str. Gh. Mârzescu 20

VIS-A-VIS DE TEATRUL NAȚIONAL

un mare transport de Incălțăminte pentru bărbați, dame și copii, de Lac, colorate și negre.

Se vinde mai eftin ca ori-unde

Vizitați magazinul spre convingere

Au sosit

Ape Minerale Slănic

pentru cură

No. 1, 3, 6 și se găsesc la

Farmacia Werner, precum și la **Depozitul General** I. A. Singer str. Cuza Vodă 71.

ECOURI

— *Organizația sionistă* invită pe această cale toate organizațiile și instituțiunile evreești din localitate la marele meeting ce are loc Duminică 2 Aprilie orele 10 a. m. în sala Teatrului Sidol, când va lua cuvântul D. Morris Mayer din Londra.

Delegații organizatiunilor și instituțiunilor vor lua loc pe scenă.

Intru cât timpul este scurt și nu se mai pot trimite invitațiuni speciale rugăm a se considera această infprmație drept invitațiune.

— *„Keren-Hayesod"*. — Membii comitetului local pro *„Keren-Hayesod"* sunt invitați pe această cale la *meetingul* ce are loc la *Teatrul Sidoli, Duminică 2 Aprilie orele 10* dimineață când va vorbi d. MORRIS MAYER din Londra.

In acest scop li s'au rezervat locuri pe scenă.

— Cunoscutul atelier fotografic al d-lui SIGMUND PACKER din curtea biserlcei Banu construește în acelaș loc o clădire spațioasă, specială pentru un ate-ier de fotografie.

In tot timpul necesar acestei construcțiuni, actualul pavilion fotografic a fost mutat la stradă, iar execuțiunile fotografice vor continua neîntrerupt.

BIJUTERII

Briliante, Diamante, Perle. Aur, Argint, Platină, cumpără SUSSMANN

Iași, Str. Ștefan cel Mare 29

București, str. Labirint 13

ORELE 2 | 6 d. a.

Informațiuni

x Cursurile pe ziua de astă-zi indică o nouă prăbușire a leului. Rămâne de văzut cum va explica și reacționa guvernul.

Or-cum cursurile sună așa, fel: Francul francez 13 lei și 05, lira engleză 634 lei, lira italiană 7 lei 35, coroana cehoslovacă 2 lei 61, dolarul 145.

Marca germană este 43 și un sfert și coroana austriacă 1 ban 91.

Cursul de astă-zi indică faptul că leul nu mai este cu mult peste 7 centime.

O nouă industrie națională, în Iași.— Acum câte-va zile s'au pus în localitate bazele unei societăți anonime cu denumirea: Industria Foto Chimică „Cliseul", cu un capital de un milion. Ea are de scop de a fabrica toate articolele în legătură cu arta fotografică (plăci, hârtie fotografică, etc.)

Până acum România plătea un important tribut străinătății prin aducerea acestor articole, în special astăzi, de mare folos. Prin crearea acestei industrii în Iași, nu numai că fotografii vor avea la îndemână toate articolele de care au nevoie, dar și prețul cu care se vor calcula toate produsele noului stabiliment industrial, va fi cu mult inferior celui pe care îl plătesc astăzi la fabricile sau depozitele similare din străinătate.

Credem că este destul a arunca o privire asupra primului Consiliu de Administrație ales de către membrii fondatori pentru a avea deplină încredere în viitorul acestei societăți.

Consiliul se compune astfel: *Președinte*, Dr. Enășescu; *Vicepreședinte*, Lucian Roiu; *Membrii*: Isidore Margulies, Ing. Iosipescu, Dr. Frühling, Izr. Rosenblum, Salo Agatstein, Isidore Iuster; *Cenzori*: Dr. Witner, Fotograf Rosental, Jacbues Frühling.

Mai menționând, că Director delegat, sub a cărei conducere va avea să funcționeze noua industrie creată, este distinsul chimist d. dr. D. Agatstein, specializat mulți ani în laboratoriile din străinătate, nu putem avea de cât dorința de a vedea noua societate propășind. R

Sâmbătă 1 Aprilie 1922 are loc la Cercul Militar, un mare asalt de armă (sabie, spadă și floreta).

Deasemenea și un asalt de box.

Tot odată va fi și o audiție muzicală dată de Maestrul Mezetti cu excelenții săi elevi d-na și d-l Radzy.

In urmă va fi dans până dimineață.

Compania Leonard a smuls aseară lasufletite aplauze, cu prilejul reprezintărei operetei „Dansul Fericit".

In astă seară „Dragostea Corinei", minunată operetă care s'a jucat de sute de ori pe scenele apusului.

D. Froim Fișer, cu prilejul căsătoriei fiului său, a donat 30,000 lei pentru așezămintele de binefacere din localitate și a depus la Primărie o altă sumă de bani, spre a fi distribuită la săraci.

Duminică 2 Aprilie ora 11 a. m. va avea loc în Aula Universității o confetință, care ar trebui să intereseze în special pe studenți, subiectul ei fiind: *„Studenții și nevoile de astă.zi"* ținută în limba franceză de către *Mis Prys* licențiată în filozofie de la Universitățile din Galles și Cambridge.

Ea este reprezentanta „Federației Creștine Universale a Studenților" care are reprezentanți în 2500 Universități din lume. Intre care se numără și Universitatea din București. Miss Prys a fost timp de 2 ani secretara Asociației din București, apoi a Universităților din: Praga, Viena, Buda-Pesta, Cluj etc.

Ea a asistat la mai multe congrese internaționale a acestei Federații și ne va pune în curent cu ceia ce se petrece aiurea, în aceste timpuri grele când responzabilitatea viitorului, se află în mânile studenților de avi.

Va pune în discuție câteva probleme asupra vieței actuale și contribuția studenților la rezolvirea lor.

Atac pe străzile Iașului.— Pe ziua de eri, a fost un adevărat defileu la Prefectura de poliție. Au fost diferite persoane care s'au plâns, că au căzut victima unor excroci, cari li-au vândut pietre false drept pietre bune.

Poliția a început cercetările cuvenite.

Se știe că doi cari îndeletniceau cu acest sistem de excrocherie sunt arestați și se credé că destăinuirele lor vor ușura descoperirea întregei bande.

E curios, cum se mai găsesc persoane, care avide de câștig, se lasă cu atâta ușurință a fi excrocate, după ce zilnic presa înregistrează aceste cazuri.

*

Dar pe ziua de eri, s'a săvârsit un adevărat act de banditism.

Sub motiv de a-i vinde niște pietre scumpe pe un preț derizoriu, un bandit a atras în cursă pe un negustor basarabean și l'a dus până în fundacul Lozonschi, sub cuvânt că acolo e locuința sa.

Ajuns în stradelă, banditul, care probabil cunoștea victima aplică o puternică lovitură în cap. Negustorul căzu jos, iar bandidul îl ușură de suma de 40 mii lei ce o avea asupra sa, după care o lua la fugă.

Câti-va trecători se luară după bandit, dar acesta isbuti să dispară.

Semnalmentele banditului sunt precis date și se crede că prinderea lui nu va întârzia.

x Decanatul Baroului de Iași încunoștiințează pe Domnii advocați că, în conformitate cu art. 38 din legea de organizare, întregul corp este convocat în sala de ședință a Trib. Iași S. I-a, în ziua de Duminică 2 Aprilie curent ora 3 p. m. pentru a se vota bugetul și a se fixa cotisațiunile ce urmează să fie plătite în cursul anului financiar 1922 | 23.

Hotărârile luate sunt definitive și obligă corpul, ori-care ar fi numărul avocaților prezenți.

Printre notarii din județ s'a făcut mișcarea următoare: D. Neculai Sfetcu a fost numi. notar la Sinești; d. Gh Coșulă de la Țutora, a fost mutat la Dumești, iar în locul de la Țutora a fost numit d. Gheorghe Nastuță.

Ca notar la Galata a fost numit d. Ilie Parascicu.

x Peste 2 zile orașul nostru va fi vizitat de către dl. Morris Mayer, directorul marelui cotidian *„The Jewish Times"* din Londra, membru al executivei sioniste din Anglia și imputernicit special al directoratului „Keren Hayesod" din Londra.

Cu prilejul prezenței d-sale în localitate sa organizează un mare meeting popular unde distinsul oaspete va face un larg expozeu asupra problemelor importante care frământă și judaismul.

Meetingul va avea loc *Duminecă 2 Aprilie orele 10 a. m.* în sala *Teatrului Sidoli,*

SPECTACOLE

— Cinema ELISABETA Soc. Mărăști.— Astăzi în matineuri și seara se reprezintă a 4-a și penultima serie din marele film american „FIUL LUI TARZAN" grandios cinema-romande aventuri 6 acte mari.

Prodramul mai cuprinde: Din marele concurs al filmelor Eclair: „Cea mai frumoasă femee a Franței, selecțiunea EROINELE CELEBRE precum și o delicioasă comedie.

x Cinema SIDOLI.— Joi 30 Vineri 31 Martie și Sâmbătă 1 Aprilie 1922 la ambele matineuri 3 și 5 jum. și Dumiică numai la matineul de la ora 5 jum. „INTRE DOLAR ȘI FRAC" cu celebrii artiști ZA LA MORT și ZA LA VIE seria 3 a ultima.

Programul mai cuprinde o comdoie și ca vedere MOARTEA LUI CARUSSO.

x Cinema MODERN.— Astăzi în matineuri și seara celebra tragediană D-ra SUZANNE DELVE apare în puternica dramă L'HOMME et la POUPEE (Păpușile) roman pasional de Maurice Marian în 6 acte.

TÂNĂR

energic și cu bune cunoștințe de biurou dispunând de un capital de lei 200.000, caută asociare la o întreprindere rentabilă.

A se adresa la ziar sub „M. S".

ULTIME INFORMAȚIUNI

x Un fapt elocvent pentru sistemul de intervenții și afaceri care a înflorit în țara românească.

Din pricina tuturor misiților în legătură cu parlamentarii și-minist rele, nu se mai putea găsi o cameră la hotelurile din București. Camerile erau închiriate de misiți cu lunile și chiar cu anii.

Guvernul actual s'a hotărât deocamdată să pue capăt afacerilor. In special la ministerele de finanțe și industrie și comerț, care sunt sub directa supraveghere a d-lui Vintilă Brătianu, nu mai are acces nici un profesionist de ghesefturi și intervenți.

Din această cauză, misiții, au părăsit capitala, eliberând odăile dela hotel. Dovadă că nouii parlamentari au găsit foarte lesne pe la hoteluri camerile de care aveau nevoe.

Așa dar, epoca de aur a ghesefturilor a luat sfârșit deocamdată.

x Noui abuzuri și fraude.— *Socoteam că ne aflăm macar la începutul erei când fraudele și abuzurile vor lua sfârșit. Ne-am înșelat. Ele continuă să fie practicate, imediat ce ocazia se prezintă.*

In această privință este tipic ceea ce prezintă cu podul plutitor de pe Prut, de la Sculeni, de când podul fix a fost luat de curentul apei.

Podul plutitor, instalat de pionieri, militari, a devenit un mijloc de speculă. Acest pod nu funcționează decât când se produce ordinul, iar ordinul nu se produce, decât când este în funcțiune de anume monedă sunătoare.

Negustorii de dincoace sau dv dincolo au de îndurat mari neajunsuri, de care nu scapă de cât plătind,

Cazuri tipice sunt povestite de impricinați și nu de puține ori ieșenii plătesc mai scump carnea, fiindcă vitele ce se aduc la Iași din Basarabia spre tăere sunt supuse unei dipuneli absolut ilegale—căci de taxele legale nimenea nu se dă în lături.

Din cele câte ni se spun oficialitatea a fost sesizată de rapoarte în regulă, din partea autorităților locale. Prefectul de județ a vestit la rândul său autoritățile administrative superioare. Abuzul continuă însă și împreună cu el șicanele cele mai mari pentru săteni și lumea comercială.

Noi socotim că d. general Zadik ar putea interveni imediat și să pună capăt acestui scandal. Avem chiar motive să credem că va fi sesizat de autoritățile comunale din Iași.

Așteptăm dar o grabnică măsură de îndreptare.

x Să publică spre știința publicului că începând dela 1 Aprilie 1922 taxele telegrafice, telefonice și poștale interne se modifică în modul următor :

O scrisoare simplă 50 bani pentru fiecare 20 grame.

O carte postală simplă 50 b.

Jurnalele 5 bani pentru 50 grame.

Taxa recomandărei este de 2 lei.

Taxa cartonului mandat 1 leu în care se cuprinde și achitare la domiciliu.

Mandatele postale se admit până la 10.000 lei cu următoarele taxe:

Pentru prima sută de lei câte 50 bani de fiecare 25 lei, până la 1000 lei câte 1 leu de fiecare sută peste taxa primei sute; până la 10.000 lei câte 5 lei de fiecare mie peste taxa de 11 lei a primei mii de lei. Taxele la mandate se vor încasa în numerar iar nu în timbre ca până acum. Pentru mandate telegrafice se mai percepe în plus 10 lei pentru telegramă.

Pentru coletele postale prezentate câte 3 lei de kilogram iar pentru valoarea declarată câte 3 lei de fiecare 1000 lei până la 10.000 lei, pentru surplus câte un leu de fiecare mie de lei.

La telegraf taxa pe cuvânt este de 50 bani.

La telefon taxele convorbirilor telefonice sunt : 2 lei în interiorul unei Comune, 5 lei în interiorul Județului, 8 lei cu județele limitrofe, 10 lei cu posturile din județele nelimitrofe.

Liberalii se țin de cuvânt Eftenesc mereu!!!

x La Conservatorul de muzică din localitate se anchetează zvonul, după care unii profesori ar fi încercat să zădărnicească un concert simfonic dirijat de d. Nedball.

Ancheta o face d. Botez, inspector.

❑ Chestia ospiciului dela Socola.— Se pare, că chestia desființărei ospiciului de alienație dela Socola, nu e o simplă glumă.

In adevăr, după informațiile culese de unii profesori, se pare că este aproape convenit, ca în pavilioanele dela Socola să se mute Școala Militară, iar bolnavi dela Ospiciu să fie trimiși la Costiungeni, lângă Chișinău.

*

In legătură cu aceasta, d. dr. Parhon, a înaintat un memoriu atât facultății de medecina, cât și senatului Universitar.

In acest memoriu distinsul profesor, face istoricul Ospiciului, și arată că desființarea lui, ar însemna prăbușirea învățământului psihiatriei și ar aduce o lovitură Iașului. Amintește de lupta dusă în vremuri de ieșeni și presa ieșană, pentru construirea ospiciului.

*

D. dr. Parhon a plecat aseară la București, d-sa va avea azi o întrevedere cu d. dr. Proca, directorul general al serviciului sanitar și cu ministrul de instrucție și va face toate intervențiile necesare, pentru a înpedeca proectul desființărei ospiciului din Iași.

x Pe ziua de 1 Aprii nu se va face anul acesta nici o modificare în circulația trenurilor. Se va stabili un nou orar pentru 1 Maiu, sau 1 Iunie, în legătură cu trenurile internaționale.

Se schimbă însă cu începere de la 1 Aprii sistemul acordărei de vagoane.

Comisiunea însărcinată cu distribuirea vagoanelor se desființează. Pe viitor vagoanele vor fi distribuite după ordinea cererilor, de directorul regional. Nimănui însă nu i se va putea acorda deodată mai mult de cinci vagoane și numai după executarea primei cereri se va admite o nouă cerere și o nouă distribuție.

x In strada Socola, s'a arestat de către comisarul despărțirei a 4-a, pe un basarabean, care avea ascuns în ghete un mic și fin arsenal de spargere.

x In ultimele 15 zile, 30 persoane au fost escrocate în localitate prin cumpărarea de pietre falșe, socotindu le drept bune.

Și zilnic se găsesc oameni, cari se lasă a fi păcăliți.

x In cursul săptămânei acesteia, încep lucrările pregătitoare, pentru alcătuirea noului budget comunal.

x Comercianții din localitate proectează redactarea unei întâmpinări în potriva proectului d-lui Sutaru, de a muta magazia de mică viteză la Socola.

Comercianții arată că această mutare ar însemna noi și mari greutăți de transport și urcarea cheltuelilor.

❑ Astă noapte a încetat din viață d-na Rosenbaum, soacra d-lui Moritz Wachtel.

x In ziua de 2 Aprilie ora 4 p. m. va avea loc în localul școalei Normale de fete „Mihail Sturdza" o producțiune a elevelor, în folosul bibliotecei lor.

x Prințul moștenitor al Danemarcei însoțit de logodnica sa princesa Olga a Greciei, a sosit la Atena.

x S'a hotărât ca localurile de teatre și alte spectacole să nu beneficieze de favoarea viitoarei legi pentru prelungirea contractelor de închiriere.

❑ Astăzi a sosit în localitate, d. prof. I. D. Ștefănescu. D-sa va vorbi în astă seară la ora 9 (nouă), în Aula Universității, despre *„Delfi, — sufletul artei elene: Grecia de astăzi"*.

S'a pierdut

Un portofoliu de piele, cu monogramul I. D. ; găsitorul este rugat de a'l depune sau a'l trimete la administrația ziaruluii.

Serviciul Telegrafic și Telefonic AL ZIARULUI „OPINIA"

Atentat țarist

— contra lui Miljukov —

București.— Pe când d. Miljukov șeful cadeților ruși, ținea o conferință la Berlin un individ a descărcat 6 focuri de revolver strigând :

— „Răzbun asasinarea Țarului" !

D. Napolcov a fost ucis, iar medicul Fliasov a fost rănit. Miljukov a scăpat neatins.

Criminalul a fost arestat.

Germania nu va primi cererile aliaților

Declarațiile d-lui Dernburg. Apelul Ligei Hanzeatice.

București — Din Berlin se anunță că fostul ministru Dernburg, vorbind într'o adunare politică, a arătat că situația prezentă reclamă necesitatea de a se arăta aliaților că cererile lor nu pot fi primite.

Moratoriul admis de Antantă nu este un moratoriu real, întrucât este însoțit de o serie de condițiuni care-l anihilează Germania are nevoe de un complect răgaz de 5 până la 10 ani pentru refacerea să economi ă.

Comitetul ligei Hanzeatice a trimis un apel Reichstagului, cerând să nu admită cererile aliaților.

Bacșișul național

GALAȚI. — In chestiunea fraudelor cu cerealele sustrase de la contingentare, ancheta a stabilit că cele 20 case de comerț din Brăila care au obținut permisuri ilegale de export, au plătit mită în sumă de 20 milioane lei. asigurând un respectabil beneficiu pentu casele de comerț, dar o mare pagubă pentru stat.

Noui diverginte anglo-franceze

București. — Ziarul „Le Matin" crede a ști că la ședința de ieri a Societății Națiunelor au fost puse în evidență noui deosebiri de vederi între Franța și Anglia, privitor la conferința din Genua.

Franța voește ca Societatea Națiunelor să bibă președenția asupra conferinței din Genua, în timp ce Anglia crede că este suficient ca Societatea Națiunelor să aibă numai un rol consultativ.

Noui fraude la Galați

— Implicarea fostului prefect Codru —

Galați. — Ancheta deschisă în localitate a condus la descoperirea de noui și mari fraude cu cerealele.

Mai multe persoane simandicoase au fost date pe mâna parchetului, între care și d. Codru, fost prefect averescan de Covurlui.

D. Titulescu la Londra

București.— D. Titulescu, ministrul României la Londra, a fost primit ieri in audiență de regele Angliei, căruia i a prezintat scrisorile de acreditare.

❑ *Cu privire la atacul de eri din strada Lozonski, mai aflăm următoarele :*

Comerciantul, care a căzut victima agresiunei, e d. Iacoa Vexler din Ștefănești. Suma ce i s'a sustras e de 43.500 lei.

*

La Prefectura de Poliție s'a primit azi o telegramă din Galați prin care se arată, că s'au arestat acolo 3 basarabeni, anume Neculai Derderov, Gurman Ghero și Elanson Ghillet. care deasemenea au escrocat multă lume vânzându-i strasuri drept pietre scumpe.

*

Cele mai multe victima atât la Iași, cât și la Galați, sunt comercianți basarabeni, care prea avizi de chilipiruri se lasă cu ușurință escrocați.

Anglia nu contribue

— la lista civilă a ex-regelui Carol —

București. — Subsecretarul de stat la Externe al Angliei a declarat în Camera Comunelor că ambasadorul britanic din Paris a primit instrucțiuni să comunice conferinței statelor moștenitoare ale Austro-Ungariei, că Anglia nu va suporta nici o sarcină in ce privește lista civilă a exregelui Carol de Habsburg.

Armistițiul turco-grec

București. — Sublima Poartă a răspuns la nota aliaților, înștiințând că a comunicat în copie, guvernului din Angora, condițiile armistițiului turco grec.

Guvernul turc consideră evacuarea Traciei ca absolut indispensabilă pentru siguranța Turciei.

Taxele pentru viza paspoartelor

București. — Pentru viza paspoartelor supușilor romîni la legațiile din Capitală, s'au fixat următoarele taxe :

Lei 140 pentru Ungaria. Lei 102 pentru Austria, cu durata de 3 luni. Lei 130 pentru Cehoslovacia, pentru dus ; și 260 pentru dus și tutors. Lei 1200 pentrn Germania. Lei 66 pentru Jugoslavia.

Direcția generală C. F. R,

București. — Guvernul pune mari insistențe pe lângă d. Tancred Constantinescu ca să rămâe mai departe la direcția c. f. r. El însă este definitiv hotărât să plece.

S'au făcut demersuri pe lângă d. Pretorian ca să primească demnitatea de director al căilor ferate, dar acesta a refuzat. Se depun acum stăruințe în acelaș sens pe lângă d. Orghidan, director al atelierelor.

Noui trenuri de marfa

București. — La direcția generală a căilor ferate a avut loc ieri o conferință a directorilor regionali, discutându-se asupra punerei în funcțiune a noui trenuri de marfă.

Libertatea comerțului cu aur

București. — Proprietarii de mine din Ardeal au înaintat guvernului un memoriu cu prinzând doleanțele lor. Guvernul a dat memoriului o rezolvare favorabilă, admițând deplina libertate a comerțului cu aur.

Conferința Dunărei

București,— O delegație a guvernului din Praga a plecat spre București pentru a participa la conferința Dunărei care se deschide Duminică în Capitală.

Ușurări pentru comercianți

București.— Direcția generală a vămilor a dat o circulară punctelor vamale prin care se îngâdue ca acei comercianți care, din diferite motive, nu pot ridica la timp mărfurile, să aibă dreptul a a face declarațiuni de depozitare, în limitele spațiului din magaziile statului, fiind scutiți de plata taxelor percate de amenzi și de sancțiunea scoaterei forțate a mărfurilor in vânzare.

O nonă arestare

— a unui fost deputat averescan —

București. — In urma cercetărilor parchetului de R Vâlcea, a fost arestat preotul Ion Tomescu, fost deputat averescan, iaeinuit de trafic de influență și excrocherie.

Anchetarea fraudelor dela tribunalul Brașov

București. — In chestia falșurilor și sustrageri or de acte dela tribunalul Brașov, procurorul general de Tg. Mureș a interogat ieri pe doi redactori de la redacția ziarului „Adevărul" din Ardeal, pe fostul procuror Ion Hozan, pe Erma, directorul parchetului și pe acuzatul Ion Daianu.

Dl. Morris Mayer care va vizita zilele acestea orașul nostru este o distinsă personalitate în toate cercurile engleze.

Cu prilejul prezenței d-sale la noi, d sa va face la marele meeting de Duminică un expozeu asupra importantelor chestiuni care interesează în cel mai înalt gra întregd judaismul.

Adânc întristatele familii : M. Wachtel, J. Apter, I. Einhorn, A. Diamand, Mathilda Rosenbaum, Heinrich Rosenbaum, W. Dinerman, D. Horovitz, Alex. Einhorn, M. Lindenberg, Aristeanu, Streitman, J. Seitler, M. Pineles, M. Weiler, Moritz, Arnold și Abram Rosenbaum, și Ana Summer aduc la cunoștiință încetarea din viață a prea iubitei lor :

Amalia Rosenbaum

Inmormântarea va avea loc Vineri la ora 2 p. m.

Cortegiul va porni de la locuința decedatei str. Lăpușneanu No. 32.

Aceasta ține loc de ori ce invitație.

Adânc întristații : Medic major Berman Tenenbaum cu soția și copii, Isidor Tenenbaum cu soția, Moritz Tenenbaum cu soția și copii, Sophie Marcus cu soțul și copii, L. Herman Tenenbaum fiu, letty Pohl cu soț și copii precum și familiile ; Ghellberg, Emil Schwam, Dulbergher, cu multă durere anunță perderea prea iubitei lor mamă, soacră, bunică.

Leia Tenenbaum

în vrâstă de 73 ani

decedată în urma unei grele suferințe și roagă pe toți prietenii și cunoscuți a lua parte la înmormântarea care va avea loc Vineri 31 Martie ora 2 după amează.

Cortegiul va porni dela locuința defunctei din strada Apeduc 28.

Teatrul Sidoli

Compania lirică romînă

„LEONARD"

Joi 30 Martie

Dragostea Corinei

Vineri 31 Martie

Farmecul unui Vals

Sâmbătă 1 Aprii

Voevodul Țiganilor

Duminică 2 Aprilie matineu ora 2 jum. p. m.

FETIȚA OLANDEZA

Duminică ora 9 seara ultima reprezentație de adio

LILIACUL

CROITORIA

Iosef Pascal

Str. C. Negri 63

Caută un maistru specialist pentru a conduce atelierul.

De vânzare

casele din strada Sărăriei 42, compuse din doua apartamente din care unul liber la vânzare.

Se pot vedea zilnic la orice oră afară de 1—4 p. m.

A se adresa la proprietarul acelor case, etajul de jos.

Teatrul LIRYC

Trupa Israelita de operete și comedii **ASKENASY** cu concursul primadonei **Elisa Creisler** și al tenorului **B. RINZLER**, va juca Vineri 31 Martie

Halm în America

Sâmbătă 1 Aprilie MATINEU ora 4 p. m.

MOLKOLE ȘOLDAT

Sâmbătă 1 Aprilie SEARA ora 9

IDIOTUL

Prețuri populare: Loja jos 80 lei, sus 50 lei, rezervat 20 lei, Stal 15 lei, Balcon 6 lei cu taxa cu tot.

Orchestra sub conducerea d-lui B. SEGALL

Impresar H. Braunstein

34)

FRANK BARRETT

MARELE HESPER

SAU

TAINA CELUI MAI MARE DIAMANT

roman tradus din englezește

Păzitorii îmi afirmă că toate nopţile şi le petrece în căutare. Şi cum se poate explica purtarea lui, dacă admitem ca el împreună cu Brace au furat diamantul?

In post-scriptum, Sir Edmond adaugă: „un oarecare M. Furnival, datându-şi scrisoarea la Hotel Haxel, din Londra, mi-a scris şi mi a cerut adresa dumitale. I-am răspuns că eşti la San Diego, în California".

Intr'adevăr vestea privitoare la Van Hoeck, mărea misterul cu care era învăluit în acest om straniu; post-scriptum fu pentru mine o încă o nedumerire. Fapt este că nu cunoşteam pe nimeni cu numele de Furnival, şi nu-mi aduceam aminte să fi vorbit cu cineva de Sir Edmond în timpul cât am stat la Londra. Cum îi venisă în cap acestui Furniva să-l scrie pentru a cere adresa mea? Am aşteptat nerăbdător o scrisoare dela acest necunoscut pentru a mă lămuri; dar nu a venit.

In schimb, câteva zile după aceasta, am primit o scrisoare ce-mi fusese adresată la Mounken-Abbey şi pe care mi-a trimes-o Sir Edmond. Am alergat la semnătură. ş'am recunoscut că scrisoarea venea dela Brace. Era datată 13 Octombrie şi scrisă din Petersvil, din comitatul Nevada. Deci judecătorul se afla în California, o zi de călătorit până la mine. Lucrul acesta m'a surprins, căci cunoşteam gustul pasionat al lui Brace pentru ţara în care venise. Dar cum se împăca faptul acesta cu ipoteza după care el şi cu Van Hoeck ar fi stăpânit diamantul? Scrisoarea judecătorului era redactată astfel, c'o ortografie din cale-afară de fantazistă;

„Iţi scriu pentru aţi spune unde lo uesc actualmente, şi pentru aţi arăta că nu mă ascund asemănător unui hoţ; Dacă lucrurile n'au înaintat cu mult în chestiunea explicării furtului Marelui Hesper, pot să ţi spun că nici n'au dat înapoi. Ştiu că este în zadar să făgăduești când nu eşti sigur că te vei putea ţine de cuvânt, totuşi, sunt hotărât a nu mă lăsa bătut până nu ne vom strânge mâna, şi până ce nu vei recunoaşte c'am jucat un rol cinstit. Iedul e pe cale de a pieri afacerile, în general nu sunt prea strălucitoare pentru ex-asociatul dumitale.

Iosef Brace

Nu am răspuns la această scrisoare. Către sfârşitul Noembrie, am primit dla nou o scrisoare lungă de la Sir Edmond, datată 20. Prietenul meu mă felicita din inimă pentru achiziţia făcută, şi-mi făcea urările cele mai frumoase de reuşită.

Apoi spunea:

„Iţi mulţumesc că mi-ai comunicat scrisoarea lui Brace. Scrisoarea te face să presupui nu numai că ştie unde se află diamantul, ba că nădăjduește din răspunteri să-l găsească. In orice caz, după această scrisoare, cu greu mai poţi admite că el a furat şi el a încercat să te asasineze. Şi totuşi, pe cine altul ai putea bănui? Dacă nu a fost vinovat, de ce a ascuns tocul de piele, care ar fi ajutat la descoperirea diamantului? In toată această afacere, este ceva fascinant care mă atrage, deşi mereu îmi promit ca n'am să mă mai gândesc la dânsa. Faptul îmi aminteşte povestea celor cinsprezece jetoane, care a încebunit lumea acum câţiva ani.

„Van Hoeck continuă cu rătăcirile prin pădurea mea, în toate nopţile. De multe ori, a fost văzut seara, în faţa odaii unde Edita şi cu mine ne petrecem seara, ascultând.

„Se prea poate că bănuelile lui să fi căzut acum asupra noastră? Mi-e frică că sărmanul să nu-şi fi perdut mintea. Infăţişarea lui, din ultima dată când l'am văzut, mă îndrituește a crede aceasta.

„Am să-ţi mărturisesc o indiscreţie, care nădăjduesc că nu va avea urmări rele, dar pe care o regret. Eri am primit o telegramă de la Turnival, trimeasă din acelaş hotel Haxel. Telegrama aceasta spunea următoarele: Suntem pe o urmă bună. Rugăm trimeteţi imediat adresa lui Iosef Brace, sau spuneţi-ne unde se află",

Acest „suntem" m'a făcut să bănuesc că Furuival în chestiune este un agent al detectivilor întrebuinţeţi pentru descoperirea misterului; încât, fără să judec mai mult, am trimes adresa lui Brace, aşa cum am citit-o pe scrisoarea dumitale. Dar imediat după ce am expediat telegrama, mi-a părut rău, ş'am trimis pe Vilson la Sutampton cu două telegrame, una pentru Furnival, şi cealaltă pentru şeful biroului de detectivi, cerând lămuriri complimentare. Dela Furnival n'am primit nici un răspuns; detectivii mi-au răspuns, prin scrisoare, că nici unul din funcţionarii lor nu se chema Furnival, şi că ei în persoană se ocupau cu ancheta.

(Va urma)

MAŞINI NDUSTRIALE

A sosit în localitate un transport de maşini industriale ca: **Strunguri** de diferite luugimi, **Maşini de găurit** (Bohrmaschinen) diferite categorii dela ½ mm. până la 30 mm., *Raboteză* (Hobelmaschinen), Stanţe, foarfeci de tăiat tablă groasă, polizoare şi maşini de tăiat, ghevinturi, etc.

A se adresa reprezentantului, **str. Păcurari, 105.**

„OPINIA" IN ŢARA

Bacău

Edilitare. — **Aflăm din sursă sigură, ca una din primele lucrări de edilitate ale actualului consiliu comunal, va fi construirea unui nou abator, care să corespundă cerinţelor moderne. Cunoscându-se bine priceperea d-lui primar Leon Sachelarie, căruia i se datoreşte aducerea apei, canalizarea oraşului şi instalarea luminei electrice, ne aşteptăm ca şi această lucrare să fie demnă de faptele ce le-a făcut în trecut.**

Reintegrare. — **Constatându-se perfecta sa corectitudine, d-l Haralambie Ionescu, a fost reintegrat în postul de director al şcoalei normale de băeţi din localitate.**

Morţi din bătaie. — **Solo Goldemberg, vânzător de ziare, luându-se la ceartă cu un oarecare Maori, a fost crunt bătut de acesta; din urmă, în stare gravă a fost transportat la spital unde a succombat.**

Parchetul a ordonat autopsie iar criminalul este căutat a fi arestat.

Fele

Huşi

— Repetatele furturi din judeţ. — Intrunirea chiriaşilor. — De la primărie. —

In cursul săptămânei trecute au fost săvârşite două spargeri îndrăzneţe în com. Roşieşti.

Cercetările postului de jandarmi n'au dat rezultatul dorit, autorii izbutind a se face nevăzuţi.

In noaptea de 25 crt. au fost jefuiţi locuitorii Constantin şi Simion Dragoilă a căror locuinţă a fost devalizată.

Tâlharii lucrând cu o dibăcie uimitoare au putut opera nestingheriţi de nimeni după care au dispărut fără urmă.

Locuitorii de mai sus au fost prădaţi de tot ce aveau mai de preţ.

Repetatele furturi din comună au pus sătenii pe gânduri.

Cercetările făcute de postul de jandarmi au condus la găsirea unor indicii de vinovăţie contra indivizilor Ion Constantin Popa din Băceşti şi Neculai Cărămidă din satul Valea lui Darie.

Fiind căutaţi pe vetrele lor n'au fost găsiţi, ei fiind dispăruţi.

— Intrunirea legei chiriaşilor din Huşi se va ţine Duminică 2 Martie. Vor lua cuvântul mai mulţi chiriaşi, arătând suferinţele ce le indură.

De asemenea vor fi luate în discuţie proectele guvernului privitoare la legea chiriilor spre a se arăta lacunele de care sufere şi modificările ce sunt de adus.

— Noua comisie interimară intrată în şedinţă, a discutat bugetul comunei pe anul viitor.

S'a hotărât suprimarea câtorva posturi de funcţionari comunali. Asemenea s'a avizat la mijloace noi menite a spori veniturile comunei. Intre acestea face parte şi taxarea a 20 lei suta kgr. mărfuri aduse prin poştă.

Drobidan

Dorohoi

Chestia pâinei. — **De nenumărate ori am avut prilejul să semnalăm faptul că brutăriile din oraş nu fabrică decât pâine de calitate I, cu 5 lei bucata, iar pâine neagră, a 3 lei bucata, se fabrică foarte rar.**

Bieţii nevoiaşi, împovăraţi cu familii grele, care au nevoe de câte va pâini pe zi, nu-şi pot permite luxul să cheltuească 20 lei numai pentru acest aliment, când poate întreg venitul lor de o zi nu atinge această sumă. Oamenii săraci, de soarta cărora trebue să ne îngrijim în primul rând, cer pâine neagră şi eftină, nu pâine albă, care este bună numai pentru cei bogaţi.

Primăria ar trebui să ia măsuri ca pâinea neagră să nu lipsească.

*

Teatrale. — **Trupa artiştilor de sub direcţiunea d-nei Alice Sturza şi a d-lui Petre Sturza va juca pe scena teatrului gimnasiului dorohoian, în seara de 20 Martie curent, cunoscuta piesă a lui H. Bernstein „Samson".**

OMEGA

Licitaţie

In ziua de 2 April a. c. se vinde prin licitaţie publică cu oferte închise şi sub rezerva aprobărei Centralei Băncilor Populare via zisă „Popoaia" de pe moşia Ştefăneşti, proprietatea Obştei „Ştefan Cel Mare" din comuna Stefăneşti, jud. Botoşani,

Via este situată în cel mai frumos loc de pe moşie, avînd suprafaţa de aproape 10 ha., cu aproximativ 2400 butuci viţă veche de cele mai bune specii; pomi roditori; casă pentru vier, cramă şi un beci şi cu împrejmuire în stare bună în trei părţi al locului.

Ofertele se primesc la cancelaria obştei până în ziua sus arătată şi vor fi însoţite de garanţia de 10 la sută preţul din oficiu fiind de 6000 lei ha.

Orice alte informaţiuni se pot căpăta în orice zi la cancelaria obştei.

Administraţia

Fabrica de Lumânări

ŞERBAN

IAŞI, Str. Anastasie Panu 61

oferă pentru Paşti tot felul de lumânări cu preţuri mici; asemenea cosuleţe şi panerașe de ceară luxos confecţionate şi împodobite cu 60 lei kilogramul.

Expediţiuni şi în provincii

De vânzare

Două vaci de Schwitzera tinere, cu lapte şi viţei de trei luni. A se adresă în str. Şoseaua Arcu 14 între orele 1—3 în fiecare zi,

...nă 6 tocuri de ferestre mari (200 x 120 c/m), se vinde, complecte cu ferărie, ... cu preţ convenabil.

FABRICA DE OGLINZI

Emil Bergher Iaşi

str. Palat 62

Magazin de Ferărie „LA NICOVALA"

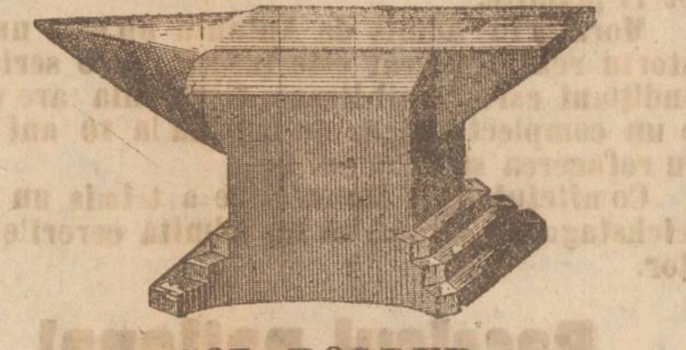

SOL. BOLDUR

Iaşi Str. Anastasie Panu No. 43

Posedă: Tablă plumbuită şi neagră, Ceaune de fontă căldări galvanizate, Sârmă ghimpată, Carton asfaltat pentru acoperiş, Clei pentru tâmplărie, Şuruburi, Nituri Broaşte pentru uşi, Balamale îngropat, Maşini de tocat carne, mutelci pentru capete de osii. Potcoave, Bucşe, Caiele, Cuie, Frângherie, etc. precum şi orice alte materiale de fererie pentru construcţiuni.

Preţurile cele mai avantajoase

„Uniunea Comercială"

— S. A. —

IAŞI, Str. Ştefan cel Mare No. 63, IAŞI

A primit şi pus în vânzare cu preţurile cele mai convenabile: Fer şi Tablă toate sorturile şi dimensiunile de la renumitele Uzine Ceho-Slovace; Cuie de fier şi tablă precum şi Şuruburi din toate sorturile; Bascule, Decimale, Terezii şi Greutăţi; Ţevi de fier şi Galvanizate; Pluguri cu toate accesoriile; Vânturătoare, Sape, Coase, Seceri; Stropitoare pentru vii; Topoare, Lanţuri Maşini „Alexanderwerk" pentru fabricarea Mezelurilor Casse de Bani din renumitele fabrici „Tanczos şi Ippen"; Uleiuri minerale şi Valvolină precum şi un asortiment complect de articole de raft, atingătoare de branşa ferăriei. Automobile şi Auto-Camioane cu renumita marcă Benz, N. A. G., N. S. U, Daimler, etc.

Mobile vieneze pentru Birouri, Telefoane BERLINER.

Deasemenea asortiment complect de articole de Coloniale şi Manufactură.

„La STEAUA"

Iaşi. — Str. Ştefan cel Mare No. 8. — Iaşi

In vederea sărbătorilor de paşte a primit un mare transport de:

Stofe ca gabardine, şevioturi, stofe engleze şi franceze pentru rochii de damă şi domni, stofe pentru pardesie, marchizete, crepoane; **albituri** de toate felurile.

Incălţăminte. Mare asortiment pentru bărbaţi, dame şi copii, cu preţuri foarte reduse.

Deasemenea bogat asortiment de: **Galanterie, Parfumerie şi Mode.**

Mare bazar de **Jucării** pentru copii, cu preţuri de reclamă. Vizitaţi magazinul şi vă veti convinge.

Sanatoriul Dr. Tzaicu

Iaşi, Str. Carol 20, Telefon 368

Situat în regiunea cea mai frumoasă şi mai higienică a Iaşului s'a reorganizat şi mărit pentru a corespunde cerinţelor actuale.

Clinică chirurgica'ă perfect instalată. Asepsia cea mai riguroasă. Se practică orice intervenţiune.

Adaptat la chirurgia de urgenţă.

Gynecologie, Ortopedie, Electroterapie, Mecanoterapie. Se primesc în consult cu medici distinşi, după specialităţi, boli interne şi nervoase (excluse boli contagioase şi nervoşi turbulenţi).

Informaţii şi consultaţiuni între orele 2—4 p. m.

Magazin de muzică şi accesorii

„Fulgerul"

IAŞI, Str. Cuza-Vodă, 17

(vis-a-vis de turnul Golia)

Vinde cu preţurile cele mai reduse

Instrumente muzicale viori, mandoline, gramofoane, plăci moderne, ghitare, armonici italiene, etc cu toate ACCESORIILE lor.

Furnituri p. Trăsuri cauciuc, osii, arcuri, postav, muşama, şnur, etc.

Articole de vânat, alice, tuburi, capse, centuri

Accesorii de tot felul pentru maşini de cusut, biciclete, măcelari şi croitori

Banca Română de Comerţ

— DIN IAŞI —

Str. Ştefan cel Mare 36

vinde cantităţi importante

Var alb gras şi piatră de marmoră

provenienţa carierelor sale din Transilvania

Expediţie promptă

VESTE BUNĂ —— RENUMITUL MAGAZIN

LA BUNUL ŞIC

LEON GRINBERG, str. Cost. Negri 60, Iaşi

aduce la cunoştinţa stimatei sale clientele precum şi onoratului public că pe lîngă **CROITORIA DE COMANDA,** are şi un depozit de tot felul de **HAINE GATA** bărbăteşti şi baeţeşti, confecţionate după ultimele modele, care se vînd cu preţuri rezonabile.

Totodată aduc la cunoştinţă că am primit un mare transport de **STOFE** fine şi le vînd cu preţuri reduse.

Pentru convingere rog a mă vizita.

AVIZ *Aduc la cunoştinţa generală precum şi a vechei mele clientele, că am redeschis renumitul meu*

Atelier de Croitorie

unde se efectuiază cele mai moderne haine bărbăteşti. Deasemenea am în depozit materialele necesare precum şi cele mai fine **FURNITURI**

Rog a mă vizita spre convingere.

Atelierul în casa proprie **strada Petru Rareş No. 9 bis** (*alături de localul* **„LA TERASA"**)

S. WACHMANN

Vinul Konya

Cu principiile conţinute în *Kola, Coca, Guarana* şi *Cacao* reunite

Reconstituantul, tonicul şi nutritivul cel mai renumit în combaterea **anemiei, debilităţei, maladiilor nervoase,** *de cea mai mare valoare în Convalescenţă.*

ANUL al XVIII-lea No. 4461 — 1 LEU NUMĂRUL — DUMINICĂ 2 APRILIE 1922

OPINIA

ZIAR POLITIC COTIDIAN

REDACȚIA — MĂRZESCU 17 — Telefon No. 320

ANUNCIURI
Se primesc la toate Agențiile de Publicitate și la ADMINISTRAȚIA ZIARULUI — IAȘI, — STR. MĂRZESCU 17 —

UN NUMĂR VECHIU 3 LEI

Biblioteca Universității Iași
BIBLIOTECA UNIVERSITĂȚII

După prima încăierare

— Atacului general al opoziției îi ripostează d. Nolică Antonescu —

Când scriem rândurile de față telefonul nu ne-a transmis încă cele petrecute în ședința de astă zi a camerei. Nu putem dar să ne pronunțăm aici asupra celor discutate, cu prilejul ultimelor validări, ce mai urmau să aibă loc și în privința cărora s'a anunțat o dezbatere interesantă. Ne oprim dar la cele petrecute în prima ședință publică, când a avut loc și prima încăerare dintre guvern și opoziție.

Incontestabil că rare ori s'a mai văzut o ast-fel de atmosferă la un început de regim. Rare-ori s'a cunoscut o atât de mare tensiune și o ast-fel de animozitate din primul moment, între elementele care prin cerințele constituționalismului cu adevărat sunt menite să colaboreze și să se complecteze.

Poate fi acest lucru de bun augur? Desigur că nu. In mod obicinuit guvernele scad din popularitatea și forța ce o reprezintă în cursul timpului. Singura epocă în care un guvern are șansă de a putea avea oare-care liniște și poate interprinde ceva este epoca inițială, când patimile n'au fost dezlănțuite, când opinia publică urmărește cu simpatie guvernul iar opoziția nu poate refuza creditul necesar noului regim.

Or, guvernul astă zi la putere nici macar de ecest lucru nu poate beneficia. Opoziția îi stă în cale, gata de luptă, cu ură în gesturi și priviri, cu sufletul amărât și îndârjit. Guvernul Brătianu din capul locului capătă dar plumb în aripi.

*

Dar nu numai atât. Prima încăierare a invederat că partidul de la guvern nu este pe deplin stăpân pe situație și că el nu dispune de forțele necesare pentru a putea înfrunta lupta teribilă care s'a pornit.

Declarațiilor opoziției le-a răspuns, într'adevăr, ca leader al majorității d. Nolică Antonescu. Desigur că este ceva caracteristic pentru situația lăuntrică a partidului liberal faptul că d. Antonescu a vorbit în numele majorității.

In partidul socotit ca cel mai bine organizat și cel mai puternic, un neofit vine să ia cuvântul, într'un moment așa de important din viața acelui partid. De ce d. Antonescu? De ce tocmai acel ale cărui cuvinte, rostite odinioară împotriva partidului liberal, au constituit adevărate bicii de foc? De ce? Unde sunt liberalii fruntași, legați cu drept cuvânt de trecutul partidului, trăiți în ideologia și practicismul acestui partid? Unde sunt? Și de ce au dispărut? Lipsa aceasta nu este un indiciu că nici măcar în partidul liberal disciplina nu mai este cea de odinioară și că spiritul de nihilism dizolvant și dezorganizator a pătruns și aci? Lipsa aceasta nu dovedește că partidul astăzi la guvern n'a rămas nici el imun de spiritul vremurilor, care nu admite stăpâni a tot puternici și subordonațiune până la cea mai servilă obediență?

*

Din partea guvernului a luat cuvântul d. Ionel Brătianu la Cameră și d. Alexandru Constantinescu la Senat. Cel dintâi a afișat nota sfidărei, cel de al doilea a fost cinic.

Primul ministru avea aierul că rămâne inperturbabil față de toate câte își propune opoziția și că nimic nu-l va putea împiedica de a realiza ceeace ce și-a propus. D. Ionel Brătianu a voit parcă să spună că nu numai că-și propune, dar are cu sine și pe Dumnezeul care, în această materie, dispune:

Atitudinea semeață! In primul loc nu se știe dacă d. Ionel Brătianu dispune într'adevăr de Dumnezeul constituționalismului de la noi și dacă acest atotputernic va rămâne impasibil la cele ce va pune la cale opoziția. In al doilea loc nu se știe dacă însu-și d. Brătianu nu va obosi—*dacă nu cumva nu se simte obosit chiar de pe acum.*

Cât despre d. Constantinescu, d-sa nu putea adopta altă atitudine. Prea s'a declarat partizanul înțelegerei cu ardeleni și, în fapt, prea i-a maltratat cu ocazia alegerilor—căci să nu se uite că ministrul domeniilor a condus de fapt alegerile—pentru ca perfidia bizantină să poată fi apărată prin altă formulă de cât acea a cinismului.

*

Discursurile celor doi membri ai guvernului zugrăvesc și ele gravitatea situației de astăzi. Când discuția în parlament începe în forma în care a început Miercurea, iar raporturile de la guvern la opoziție sunt cele puse în evidență odată cu deschiderea parlamentului, este neîndoios că nu se poate ști unde lucrurile vor sfârși.

Și este evident că lupta ce se pornește nu va fi prielnică pentru țară—aceasta-i sigur. Nu va fi însă nici favorabilă pentru partidul liberal — aceasta-i iarăși perfect adevărat.

C. Sorin

Dialog interesant

— Cu ocazia unui proces —

Se știe că dăunăzi a avut loc la curtea noastră cu juri un proces de calomnie, pe care d. A. C. Cuza l'a intentat unui ziarist ieșan.

Cu acest prilej și în cursul apărărei, reprezentată prin d. Demostene Botez, s'a produs următorul dialog:

Apărătorul.... *„Adventismul, de care d. A. C. Cuza a făcut atâta caz, constituie una din multiplele sale marote...*

D. I. A. C. Cuza *Domnule Președinte, socotesc cuvântul „marotă" ca neparlamentar....*

Apărătorul *D. A. C. Cuza este de acum atât de departe de parlament în cât ar trebui să se deprindă și cu cuvinte mai neparlamentare.*

D. A. C. Cuza. Domnule Președinte, mențin plângerea mea, în ce privește întrebuințarea cuvântului „marotă".

Apărătorul. *Pentru a fi pe placul d-lui Cuza retrag cuvântul „marotă" și-l înlocuiesc prin cuvântul „Obsesie".*

Președintele. *Obsesie vă convine, d-le A. C. Cuza?"*

Darea de seamă nu spune dacă d. Cuza a mai replicat.

CATE-VA NOTE

La tribunalul de Iași s'a cercetat ieri un proces de divorț, după 31 de ani de căsnicie.

Mult le-a trebuit oamenilor acestora pentru ca să experimenteze roadele căsătoriei și puțin le-a mai rămas pentru ca să încerce noui experimentări.

*

Banchetul în onoarea dirigintelor concertelor simfonice a avut loc aseară.

Nu știm dacă s'a cântat la acest banchet, se știe doar că unii au plecat încântați.

Nu s'a putut evita însă note discordante — pe care nu le mai înregistrăm pentru ca armonia cerută în ast-fel de împrejurări să nu sufere.

*

In enormele pavilioane de la Socola nu sunt adăpostiți de cât vr'o șapte zeci de bolnavi mintali.

E de văzut acum dacă cei internați sunt nebuni sau cei din afară, care admit ca ast-fel de încăperi să fie utilizate în proporții atât de reduse.

BLANZY

INSEMNĂRI

Pe marginea unui discurs

Am arătat în articole anterioare că ridicarea nivelului cultural al țărei, refacerea economică, normalizarea etc. sânt lucruri foarte greu de îndeplinit, din pricină că imensa parte a resurselor statului este înghițită de armată și poliție.

Nu de aceiași părere este d. general Mărdărescu, noul ministru de războ!

La numirea sa ca ministru, d. general Mărdărescu a fost instalat cu solemnitate; și când a fost instalat, a ținut un discurs.

D. General a declarat că armata este o... sublimă instituțiune. Concepție bravă, firește! Astăzi s'ar putea zice de armată că este „o tristă necesitate", „un rău necesar", „o instituție de vigoare a neamului", chiar „o virtute națională", sau așa ceva. Dar să spui că e „sublimă".... asta dovedește că dela tragic la sublim nu-i decât un pas!

D. general Mărdărescu s'a jurat să ridice sublima armată „la înălțimea ce i se cuvine în stat". Și pe noi ne trec răcorile... Credeam că prioritatea în toate deținerea puterei, privilegiul abuzurilor, sânt atribute pe care armata le-a utilizat la grad maxim. Și când colo, d. general ne anunță că abia acum armata trebue să se ridice la înălțimea etc.

Dar mai interesant ca orice este următoarea declarație a ministrului de război:

„Vremurile grele prin care trece țara au silit guvernul. cu durere în suflet, să pună la dispozițiunea armatei mijloace, poate, sub strictul necesar".

Iaca, iaca! 1 miliard 767 milioane, adică enorm mai mult decât bugetul celorlalte departamente (exclusiv ministerul comunicațiilor), înseamnă „sub strictul necesar"!

Dar pentru Dumnezeu; cât le mai trebue?!. *Renovatus*

INTERESE IEȘENE

Gospodăria orașului Iași

— Câteva date.— Venituri nesocotite.— Imașul, curățitul gunoaelor. iarmarocul. — Măsuri de îndreptare —

Am arătat eri, că marele neajunsuri pe care le suferă Iașul, în ce privește străzile, se datoresc în bună parte și faptului că anumite elemente funcționaricește, nu corespund cerințelor.

Desigur că nimenea nu tăgăduește că principala cauză a stării de lucru de astăzi este lipsa de fonduri. Nu este mai puțin adevărat însă, că și vrednicia oamenilor, reușește câteodată să suplinească unele neajuusuri isvorâte din lipsa în chestiune. Și este evident că de o atare vrednicie nu se poate vorbi în ce privește serviciul străzilor de la Iași.

*

Ar fi nedrept însă dacă am inzista numai asupra nevredniciei unora dintre funcționari și n'am spune că aceiaș lucru se petrece și în ce privește administrațiile propriu zise comunale.

O cercetare mai aprofundată a felului cum a fost administrată comuna Iași în ultimul timp, ar duce cu certitudine la concluzia, că pe lângă evidenta necinste, a unora, în genere a lipsit tuturor administrațiilor spiritul de adevărată gospodărie.

In cele ce voim să spunem aici, nu ne gândim să ne ocupăm nici de navete—adevărate min-avete — ci de chestiunile referitoare la acte de bună administrațiune, care ar fi putut să dea comunei veniturile cele mai frumoase.

Să cităm câteva pilde:

· Iarmarocul de la abator, este din cele mai căutate, mai cu seamă de când cu deschiderea graniței Prutului. După calculele celor în măsură de a ști comuna ar putea avea un venit de 500.000 lei anual, dar de fapt nu încasează de cât 20.00, pentru că... iarmarocul nu e îngrădit.

Comuna dispune de pământuri pe care le arendează mărginașilor. Nimeni nu știe însă precis cât pământ ocupă fie care sătean arendaș.

Comuna a arendat prăjina de pământ cu un leu și a plătit chilogramul de fân, anul trecut cu 1 leu și 40 bani. Comuna dispune de atâta pământ și a plătit 6000 mii lei, anul trecut, pentru furagii. Gospodăria comunală trecută n'a socotit de cuviință să însămânțeze câteva hectare, care să-i asigure nutrețul vitelor și care ar fi adus după sine economia acestor 600 mii lei.

Comuna a cheltuit în cursul anului trecut 270 mii lei, cu căruțele străine pentru curățitul gunoaielor, cu toate că serviciul de curățire a străzilor de fapt n'a existat.

*

Iată câteva pilde care arată cătă dreptate am avut când am spus, că în afară de marele combinațiuni gheșeftărești în legătură cu administrarea comunei, s'a dovedit la administrațiile trecute și o lipsă totală de spirit de gospodărie, care dacă nu este de natură să suplinească cinstea, cel puțin n'ar fi lipsit comuna de venituri reale.

Mișcările greviste în Ungaria

București.— După ultimile informațiuni sosite din Budapesta, greva generală a fost proclamată în toată Ungaria.

Surprinzător este faptul că la mișcarea socialiștilor au aderat și social-creștinii.

Muncitorii cer măriri de salarii. Negocierile începute cu patronii n'au dus la nici un rezultat.

ACTUALITĂȚI DIN AFARĂ

Un nou tratament al paraliziei și Tabesului.

„Prager Tagblatt" *anunță că d-rul Oscar Fischer, profesor la universitatea din Praga, a prezentat la ultima ședință a asociației medicilor germani, un raport relativ la rezultatele pe care le-a obținut în tratamentul paraliziei și tabesului.*

D-rul Fischer numește tratamentul său „Terafia phlogetică". Bazându-se pe observațiile acestuia, d. Wrechowski, profesor de farmacologie la universitatea germană din Praga, a compus din albuminoide un medicament, grație căruia d-rul Fichtr a obținut rezultate extraordinare.

Acest nou medicament se va pune în uz sub numele de „Plogetan".

Din experiențele sale, d. d-r Fischer a constatat că acelaș medicament e înzestrat de proprietăți profilactice în tratamentul boalelor venerice.

* *
*

Matchul de fot-bool Paris-Praga. — *Un mare match de foot bool, între 3 echipe cehoslovace și 3 echipe pariziene a avut loc în cursul actualei săptămâni.*

Matchul s'a terminat prin victoria echipei capitalei cehoslovace, care a bătut echipa unsprezecea pariziana cu 2 goluri contra 0.

Cele două goluri au fost marcate de d. Dvoracek (Union Zizkow) și Janda (Sparta).

Au luat parte la acest match peste 40 000 spectatori.

CRONICA ECONOMICA

O gară de mărfuri a Iașului

Gara Iași rămâne tot cea mai bună soluție —

Economicește, Iașul, trebue clasificat ca centru importator. Este drept, că Iașul exportează foarte mult, dar ceea ce exportează nu poate fi pus în rândul mărfurilor și deci n'are legătură cu gara mărfurilor de mică iuțeală.

Iașul este un focar de cultură și radiarea lui, oricât de mare ar fi și ori cât de puternice ar fi din punct de vedere cultural și social forțele pe care le aruncă în viața României Mari, totuși în sensul strict economic, rămâne un centru importator, și încă un mare centru importator.

Explicația este simplă. Iașul cu școlile sale deservește toată Moldova de Nord, iar cu Universitatea sa, deservește și Basarabia. Școlile însă, sunt și puternice organe consumatoare, și consumatoare nu numai prin cărțile necesare care vin prin poștă sau mare viteză, ci printr'o altă enormă cantitate de lucruri, foarte banale dar indispensabile și care ne sosesc cu mică iuțeală. Școlile nu le putem muta afară de oraș. Am avut seminarul la Socola și a trebuit să-l readucem în oraș din cauză că mureu de inaniție intelectuală, morală și fiziologică.

Școlile prezente ca și cele viitoare, trebue să rămâe așezate în cartierul orașului unde sunt și acum.

Dacă la școli adăugim cazărmile; toate instituțiunile militare; toate instituțiunile civile de toate naturile și de toate gradele; toate băncile și marile case de comerț, ne dăm socoteală care cartier este Iașul real cu maximum de intensitate a vieței.

Cartierul școalelor și al tuturor instituțiilor, militare și civile, este în acelaș timp marele consumator pentru care se face mai cu seamă tot importul Iașului.

Ce importă Iașul? grâu; lemne de foc și de construcție; cărbuni și lignit; păcură benzină grea și ușoara; piatră pietriș, ciment și alte materiale de construcții; fier și oțel, unelte agricole; produse industriale; zahăr și coloniale etc. Din cele 60 de vagoane care se importă în Iași zilnic, în mijlociu, nouă zecimi ne sosesc încărcate cu lemne,

Toate aceste mărfuri provin în mare majoritate din vechiul regat. Abia patru vagoane pe zi ne vin din Cehoslovacia, Polonia și din Galați, dar tot cu mărfuri de import.

Vagoanele pentru încărcarea tuturor mărfurilor de mai sus se distribue de direcțiunea regională din Iași, unde intere

(Continuare, în pagina II-a)

PALAVRE ȘTIINȚIFICE

De ce este cerul albastru?

— După noua ipoteză a lui Rayleigh —

Autorul vă cere mai întâi scuze vouă, pictorilor și poeților, și vă roagă să nu-l disprețuiți prea mult pentru îndrăzneala ce-o are de-a analiza brutal până și cerul albastru. Fiți siguri că satisfacția de-a cunoaște vă va crește bucuria de-a simți. Dar... ascultați și nu râdeți semnificativ, căci răspunsul nu-i așa de ușor și *cerul nu este albastru pentrucă: aceasta e culoarea lui.*

Toți știți că cerul ne trimete lumină și că această lumină vine dela soare, dar nu în mod direct, ci e împrăștiată de aer, care lucrează asemănător unui mediu turbure. Dar, desigur, nu cunoașteți interesul acestei explicațiuni? Ei bine, aflați că dânsa ne procură unul din mijloacele cele mai elegante pe care le avem la îndemână actualmente pentru a cântări atomii și pentru a ne da seama de forma lor. Așa-i, că în știința modernă nu există problemă mai importantă ca aceasta?

Dar de ce stați nedumeriți cetitorilor? Ca să înțelegeți mai ușor, urmăriți fumul țigării voastre și umbra pe care o proectează acest fum pe-o foae de hârtie albă; fumul văzut va pare albăstriu, în timp ce umbra proectată este gălbie, ba chiar roșietică.

Această modestă experiență este la îndemâna oricui (chiar a drăguțelor conițe!) și dânsa arată efectiv cauza albastrului ceresc: fumul e un mediu tulbure, adică compus din mici grăuncioare despărțite: rasa de lumină care-l străbate este slăbită din cauza direcțiunii ei proprii; dar slăbirea se repercutează inegal asupra diferitelor culori cari o constitue; de ex. roșul trece aproape neatins și de asemeni portocaliul; în schimb verdele și mai ales albastrul și violetul sunt, nu absorbite ci împrăștiate, difusate în toate direcțiunile de către grăuncioarele componente ale fumului; din această cauză, fumul pe care-l priviți lateral în afară de raza luminoasă, vă trimite o lumină difusă în care predomină albastrul.

Și la această constatare proprie faceți credit experiențelor de laborator care confirmă cele văzute de D-voastră, în timp ce ați urmărit fumul de țigară, dar vă învață ceva în plus, anume că: culoarea difuzată și a luminii transmise, este în raport cu grosimea grăuncioarelor difuzante.

Cu toții știți că lumina zilei ne vine dela soare. Dar aflați că ne vine prin două căi diferite: lumina *directă*, acea care formează razele solare, și care trecând prin atmosferă slăbește, mai puțin pentru culoarea roșie mai mult pentru cea albastră; lumina *împrăștiată* de cer, unde albastrul predomină este formată din tot ceeace lipsește radiațiunii directe: *Albastrul cerului este ferit de soarele însuși*; deci noi nu vedem astrul regesc în adevărata lui culoare; Dacă printr'o minune a științii, ne-am putea ridica la o sută de kilometri deasupra păturilor difuzante ale atmosferii, discul solar ne-ar apărea, nu alb ci albăstriu, detașându-se pe un cer negru unde stelele ar sclipi și ziua n'amiază mare.

Un astfel de spectacol apare „oamenilor din lună" (bine înțeles, dacă ei există!)

Pe de altă parte știți că cu cât un corp luminos este mai ferbinte, cu atât lumina sa e mai bogată în albastru și violet; or fizicianii sunt de comun acord în a admite că temperatura soarelui nu e departe de 6000 grade, — deci *soarele e albastru*, dar pentru a-l vedea în aceasta a lui adevărată culoare, ar trebui să strângem cu sgârcenie tot albastrul mantiei cerești, pentru a-l aplica pe discul care ne luminează.

Și în urma celor aflate, vă explicați ușor nuanțele gingașe ale amurgului. Pe măsură ce soarele se apropie de orizont, traversează atmosfera pieziș iar grosimea păturii difuzante crește în proporție. Mai ales cresc dimensiunile grăuncioarelor difusante; lângă orizont, aceste grăuncioare sunt formate în parte de praf și picături de apă; lumina solară directă este prin urmare puternic absorbită mai ales în verde și albastru; din această cauză în

(Continuare în pag. II-a)

CINEMA MODERN Astăzi în matinouri de la 3 și 5 jum. și seara la 9 jum.
SERIA 4-a ULTIMA din celebrul roman

HOUDINI (Stăpânul Misterelor 10 acte 10)

Grandios Cinema-roman american de aventuri mari. Impresionantă și puternică dramă după romanul celebrului auto francez Petithuguenin. Cea mai uluitoare parte a întregului roman. Programul mai cuprinde splendide vederi de pe natură și o delicioasă comedie. Luni 3 Aprilie: Nantas, reniala operă a celebrului autor francez **Emile Zola.** 6 acte.

Cinema Elisabeta Soc. Mărăști. Astăzi Vineri 30 Martie în matineuri și seara

SERIA 4 PENULTIMA — Mare revoluție în arta cinematografică

FIUL lui TARZAN

THE SON OF TAPZAN. Pentru executarea filmului **Fiul lui Tarzan** s'au cheltuit trei milioane dolari sau 400 milioane lei, iar pentru asigurările interpreților cari au fost sfâșiați de tigri s'a plătit jumătate milion dolari sau 66 milioane lei. Programul mai cuprinde: Din marele concurs al filmelor Eclair: Cea mai frumoasă femee a Franței, selecțiunea „Heroinele Celebre" precum și o delicioasă comedie. Luni 3 April „L'Ete de la Saint Martin (soare de toamnă) grandios film francez dramă în 5 acte.

TEATRUL SIDOLI

Duminică 2 April ora 10 dimineața are loc un mare

MEETING

la care va vorbi despre importantele probleme care frământă astăzi întreg judaismul,

D-l MORRIS MAYER
directorul marelui cotidian „*The Jewish Times*" din Londra, membru al executivei Sioniste din Anglia și imputernicit al Centralei Keren-Hayesod din Londra și

D-l HORIA CARP
din București

Org. Sionistă-Iași

ATENȚIUNE

In vederea sărbătorilor de Paști s'a pus în vânzare un bogat asortiment de porcelanuri ca: Servicii de masă, ceai, cafea, bucătărie, farfurii de toate dimensiunile, cești, etc., etc., cu prețuri convenabile.

DEPOZITUL
STR. ȘTEFAN CEL MARE 8
IN CURTEA BANCHI DACIA
la stânga

SE VINDE MAI EFTIN ca ORIUNDE
LA MAGAZINUL DE GALANTERIE

La GLOBUL DE AUR

∴ ADOLF ORNSTEIN ∴
Str. Cuza-Vodă 1 (Tg. Cucu)
a sosit un mare asortiment de:
CIORAPI, calități superioare pentru domni, dame și copii; **Mănuși,** batiste, **cămăși,** gulere, cravate, manșete, bretele și articole de toaletă

Teatrul LIRYC

Trupa Israelita de operete și comedii **ASKENASY** cu concursul primadonei **Elisa Creisler** și al tenorului **B. RINZLER,** va juca Vineri 31 Martie

Halm în America

Sâmbătă 1 Aprilie MATINEU ora 4 p. m.

MOLKOLE ȘOLDAT

Sâmbătă 1 Aprilie SEARA ora 9

IDIOTUL

Prețuri populare: Loja jos 80 lei, sus 50 lei, rezervat 20 lei, Stal 15 lei, Balcon 6 lei cu taxa cu tot.
Orchestra sub conducerea d-lui B. SEGALL
Impresar H. Braunstein

CEREȚI LA TOATE MAGAZINELE MAI BUNE
DE
BAUTURI ȘI DELICATESE

COGNAC MARTY

Produs natural de vin. Cel mai bun și higienic COGNAC din țară.

LA PARADIS

Iași, strada Cuza-Vodă 48

A sosit un mare transport de stofe ca: Gabardine, Șeviotură, Tricotine pentru tailleuri și rochii în toate culorile moderne precum și un complect asortiment de mătăsuri: Crêpe de chinuri, Faille francais, Charmante, Satin de Chine, și Charmeuze, toate în calități superioare și ou

Preturi de concurență

SPECTACOLE

— Cinema ELISABETA Soc. Mărăști.— Astăzi în matineuri și seara se reprezintă a 4-a și penultima serie din marele film american „FIUL LUI TARZAN" grandios cinema-roman de aventuri 6 acte mari.

Prodramul mai cuprinde: Din marele concurs al filmelor Eclair: „Cea mai frumoasă femee a Franței, selecțiunea EROINELE CELEBRE precum și o delicioasă comedie.

x Cinema SIDOLI.— Joi 30 Vineri 31 Martie și Sâmbătă 1 Aprilie 1922 la ambele matineuri 3 și 5 jum. și Dumineică numai la matineul de la ora 5 jum. „INTRE DOLAR ȘI FRAC" cu celebrii artiști ZA LA MORT și ZA LA VIE seria 3-a ultima.

Programul mai cuprinde o comdoie și ca vedere MOARTEA LUI CARUSSO.

x Cinema MODERN.— Astăzi în matineuri și seara seria 4-a ultima HOUDINI (Stăpânul Misterelor) grandios cinema roman american de aventuri mari. Impresionantă și puternică desfășurare după romanul autorului francez PETITHUGUENIN 10 acte O comedie și o splendită vedere.

Luni 3 Aprilie „Nantas".

clipa asta soarele apare congestionat, în timp ce rasele roșietice ce le împrăștie în jur, dau nourilor care bordează orizontul culori roșcate și violet.

Vedeți cititorilor, dacă ați vrea, ați observa apusurile și ați avea emoțiuni estetice de parcă ați fi pe culmea Righi sau pe marginele oceanului Inghețat!

* * *

Și totuși sunteți incomplect mulțumiți? Vreți să știți care sunt aceste grăuncioare care produc prin difusiune, albastrul ceresc? Ei bine, savantul octogenar care-i lordul Rayleigh mi-a spus-o mie iar eu mă voiu face ecoul său: Albastrul cerului nu-i datorit vagilor necurățenii ale aerului, ci constituenților lui de seamă, adică moleculelor de azot și oxigen. Vă mulțumiți cu această declarație și eu nu vă mai supăr cu savantele lui formule care-i concretizează afirmarea. Vă mai adaug în plus că grație acestor cunoștinți, de azi în câțiva ani se vor putea fotografia tomii, în forma lor autentică cea mai perfectă.

Ș'acum vreau să am încredințarea că nu v'am supărat; de altfel n'aș merita această supărare; cerul nu și-a perdut poezia dacă în imensitatea măreției lui căutăm și găsim imaginea nemărginitului mic.

Sa-Vant

Cinstirea D-lui Ciolan.— In salonul de sus al restaurantului Traian, a avut loc aseară masa pentru cinstirea d lui Antonin Ciolan, pentru munca depusă și succesele repurtate în decurs de trei stagiuni ca director artistic al concertelor simfonice.

Inițiativa acestei serbătoriri se datorește d-nei și d-lui Dimitrie Tacu.

In asistență de elită, remarcăm: d-na și d. Meisner, d-na și domnul D. Tacu, d-na ma și d. Lascar Antoniu, d. Eugen Uhrinowski, d-na și d. Dr. Iamandi, d-na și d. Victor Leca, d. Ath. Gheorghiu, d. Stoica, d-na și d. Coulon, d. Mihai Carp, d-na și d-l Ionescu-Râmniceanu, d na și d-l dr. Niemereanu, d. inginer Țintu, d-na Elise Zarifopol, d na și d. dr. Bogdan, d. Eugen Herovanu, d. Ghinea Ionescu, d. Samuel Goldenthal, d. N. V. Ștefănin, d na și d-l Lupu Veisengrun, d. Mihai Borcea, d. loc. Cujbă. d. Th. Burada, d na dr. Veisa, d. Șerban, d na și d. Pogonatu magistrat, d na și d. dr. Bacaloglu, d. Breviman, d na și d. dr. Ștefănescu-Galați, d na Lulca Tacu, d-nu Ghiga, Barbu, Auruescu, Dimitriu, Lazăr Teodorescu, P. Bogdan, Ciril. Mezetti, d-na și d. Voilquin.

Sosirea d-lui Ciolan este primită în sgomotoase aplauze D. Th. Burada, este proclamat președinte al banchetului.

D. Tacu, zice că întrunindu-se azi pentru a sărbători succesul concertelor simfonice sub imboldul d-lui Ciolan, să ne gândim în primul rând la d-na Mârzescu, care a depus tot zelul și munca în folosul acestei noi instituțiuni de artă ieșană.

Citește apoi scrisoarea prin care d-na Mârzescu regretă că din diferite împrejurări nu poate lua parte la acest banchet—în cinstea lui Ciolan.

Se citește scrisori de regret de a nu putea lua parte din partea d-lor generali Zadig și Gherculescu și alte diferite persoane distinse.

Urmează apoi masa, bine servită, într'o mare animație.

Primul toast îl închină d. D. Tacu, care amintește întâia inițiativă a „marelui Enescu, pentru întemeiarea societății simfonice și succesul celor trei stagiuni, obținut mulțumită muncei, desinteresarea și capacității lui Antonin Ciolan. Iașul știe aceasta și ieșenii știu să cinstească pe acei, cari muncesc la înălțarea sa culturală. Trăiască Iașul, trăiască Antonin Ciolan.

Asistența aclamă pe d. Ciolan.

Vorbesc apoi, d-nii profesor dr. Bogdan. Eugen Herovanu C. Meisner, Lascar Antoniu, Ath. Gheorghiu, Mezetti, Lazăr Teodorescu, Ghiga, Breviman, și d. dr. Ștefănescu Galați.

Toți cuvântătorii găsesc accente vibrătoare, pentru a proslăvi munca și capacitatea d-lui Ciolan, muncă și capacitate care a contribuit la propășirea artistică a Iașului și a cimentat existența societății simfonice.

D-nii Mezetti, Ghica și Breviman, promit d-lui Ciolan și mai departe devotata lor colaborare.

Vădit emoționat d. Antonin Ciolan, făcând un mic istoric al artei muzicale în Iași, spune că nici nu-și poate închipui o sărbătorire artistică. ca cea din astă-seară—care nu l se cuvine d-sale- ci celor mulți și unii necunoscuți, cari au pus tot sufletul lor în folosul artei. Mulțumește în primul rând d-lui Tacu, pentru delicata atenție ce o dă artei, în folosul românismului. Mulțumește d-lor Herovanu. Meisner și celorlalți cari au avut cuvinte de încurajare și termină zicând că artiștii vor continua munca lor fără preget, pentru înălțarea sufletească a Iașului.

Și serbarea la sfârșit, prin o manifestație de simpatie pentru sărbătorit.

D. Heinrich Kahane, simpaticul comerciant îndeplinind ieri 25 ani de activitate personală în firma „S. Kahane succesori", a donat cu acest prilej suma de 15 000 lei la diferite așezăminte caritabile din localitate.

E un gest, care-i face toată cinstea.

— *Ștofe fine bărbătești pentru sezonul de primavară și vara se găsesc la magazinul N. Rosenfeld et Fiu str. Cuza-Vodă No. 54 (alături de librăria Soec).*

INFORMAȚII

x Subscriitorii obligațiilor cu lozuri 3 jum la sută a orașului București sunt rugați a se prezenta la Banca Moldova, serviciul titlurilor, pentru a le rădica contra chitanțelor corespunzătoare.

Sâmbătă 1 Aprilie se va juca la Teatrul Național de către societatea dramatică din Iași Hoții.

Duminecă 2 Aprilie în matineu ora 3 Faust, cu d. V. Boldescu în rolul Wagner seara Baba Hârca și Vesnicul Idol.

Rolul Hârca va fi susținut de d. V. Boldescu.

Biletele la Brașcu.

Ca răspuns la telegrama pe care d. Tacu a adresat'o la Bârlad d-nei Zoe Mârzescu președinta soc. muzicale „George Enescu", d na Mârzescu reîntorcându-se în localitate eri Joi dimineața, a trimis d-lui Tacu inițiatorul banchetului de la Trayan următoarea scrisoare:

„Stimate d-le Tacu.

Am primit la Bârlad telegrama dv. Insă împrejurări nepreveăzute nu-mi permit de a răspunde invitațiunei dv.

Primiți d le Tacu încredințarea considerațiunei mele".

Expresiva și caracteristică scrisoare.

Direcția generală R. M. S. dezminte știrea că ar avea intenția să scumpească prețul țigărilor.

O telegramă din Focșani, anunță, că în noaptea trecută, s'a săvârșit acolo un furt, de o îndrăzneală uimitoare.

Prin spargerea unui geam, hoții au pătruns în prăvălia de manufactură și galanterie a d lui David Warserman, având firmă „La Anghel".

Hoții au operat în bună voe și au deșertat prăvălia de toată marfa da sezon.

Intre alte mărfuri, au fu at 50 cupoane mătăsuri, 28 bucați stofă pentru rochi, 6 bucăți de stofă de lână subțire, 2 bucăți de lenaj, stofe pentru haine bărbătești, 3 duzini de ciorapi de mătase, 20 dusini ciorapi de ață, 5 duzini ciorapi bărbătești și alte multe mărfuri.

Toată marfa a fost încărcată în 3 coșuri mari ce se găseau chiar în prăvălie și transportate apoi, probabil, cu un camion ce aștepta afară.

Bănuelile cad asupra a doi sirelni din localitate, ale cărora semnalmente se cunosc.

x In ziua de 20 April ora 11 dimineață a. ic. se va ține în localul primăriei licitație orală pentru vânzarea unui loc suprefață de 576 m. p. 68 c. m. p, situat în Regiunea Marta B-vard C. A. Rosetti lângă proprietatea M. Pruteanu și Aneta Opșitariu.

x In ziua de 20 April s. c. ora 11 dimineață se va ține în localul primăriei licitație orală pentru vânzarea unui loc suprafață de 451 m. p, 92 c. m. p. situat lângă proprietatea d-lui I. V. Măcăresou din strada Soursorilor.

Sâmbătă 1 Aprilie orele 3 jumătate p. m. are loc la *Școala Cultura* a 18 a ședătoare literară a organizației cultural sioniste „*Kadimah*" a tineretului evreu din localitate.

Vor conferenția d nii *Morris Mayer* din Londra și dr. *Alex. Schor.*

CINEMA MODERN
Luni 3 April Marele succes

Nantas

geniala capo d'operă a lui Emile Zola — 7 acte

Compania Leonard a avut buna inspirație sa evoce frumoasele vremuri ale operetei „Grigoriu".

Astfel, în astă seară se joacă „Farmecul unui vals", admirabila operetă vieneză, care a făcut furori odinioară.

ECOURI

— *Organizația sionistă* invită pe această cale toate organizațiile și instituțiunile evreești din localitate la marele meeting ce are loc Duminică 2 Aprilie orele 10 a. m. în sala Teatrului Sidol, când va lua cuvântul D. Morris Mayer din Londra.

Delegații organizatiunilor și instituțiunilor vor lua loc pe scenă.

Intru cât timpul este scurt și nu se mai pot trimite invitațiuni speciale rugăm a se considera această infprmație drept invitațiune.

— *„Keren-Hayesod".* — Membii comitetului local pro *„Keren-Hayesod"* sunt invitați pe această cale la *meetingul* ce are loc la *Teatrul Sidoli, Duminică 2 Aprilie orele 10* dimineață când va vorbi d. MORRIS MAYER din Londra.

In acest scop li s'au rezervat locuri pe scenă.

— Cunoscutul atelier fotografic al d-lui SIGMUND PACKER din curtea biserlcei Banu construește în acelaș loc o clădire spațioasă, specială pentru un ate-ier de fotografie.

In tot timpul necesar acestei construcțiuni, actualul pavilion fotografic a fost mutat la stradă, iar execuțiunile fotografice vor continua neîntrerupt.

— Dl. George I. Georgescu, comerciant din Constanța, desființând socursala din Iași-Bulevardul Ferdinand 9, a predat întreg activul și pasivul agenției generale de comerț, fostului său procurator d. Henry Grunberg. care a întemeiat în acelaș local o nouă agenție de comerț, reprezentanțe și comision sub firma „Hermes".

— ULTIME — INFORMAŢIUNI

❑ *Scotim util, să subliniem un fapt, care nu produce tocmai bună impresie în oraş.*

Cu toate că nevoile oraşului sunt atât de mari, membrii comisiei interimare, nu socotesc de cuviinţă să se întrunească, spre a chibzui în privinţa măsurilor de îndreptare.

In epoca aceasta de primăvara gospodarii au de obiceiu mai multă treabă ca oricând. Şi ceeace se petrece în domeniul particular, este deasemenea la fel şi în domeniul public.

In afară de acestea, gospodăriile comunale au a rezolvi în epoca de primavară probemele budgetare, care constitue baza unei bune şi serioase administraţiuni.

Cu toate acestea, membrii comisiei interimare din Iaşi n'au găsit de cuviinţă să răspundă, nici după trei convocări.

— Voim să sperăm, că această stare de lucruri nu va mai dăinui şi că membrii comisiei interimare vor reveni la simţul datoriei.

x Iată cursul schimbului pe ziua de astă-zi:

Francul francez 12 lei 98, lira engleză 629 lei, lira italiană 7 lei 36, coroana cehо-slovacă 2 lei 65, dolarul 143 lei.

Marca germană este 44 bani şi trei sferturi, coroana austriacă 1 ban 57.

x La banchetul de eri seara dat de dl. Tacu în onoarea, d-lui Ciolan, pe lângă lipsa d-nei Zoe Mârzescu, care invitată nu a luat parte la banchet, s'a remarcat lipsa membrilor orchestrei simfonice şi a profesorilor de conservator, cari nu au fost invitaţi. Banchetul credem că nu trebuia să fie o sărbătoare a d lui Ciolan ci în primul loc a întregei orchestre, ca fiind factorul principal al activităţei artistice din Iaşi.

x D. N. Bacalogiu, decanul facultăţei de medicină, la rândul d-sale, a înaintat azi un memoriu ministrului de instrucţiune, în chestia desfiinţării ospitalului de alienaţi de la Socola, cerând menţinerea acelei instituţiuni, în interesul facultăţei de medicină.

x Senatul universitar a fost convocat pentru luni, la ora 5 după prânz, având la ordinea zilei mai multe chestiuni importante.

x D. Scutaru, directorul regional, a declarat eri, că proectul mutărei magaziei de mică viteză la Socola, ar putea fi realizat, numai când comuna şi-ar lua angajamentul de a înfiinţa un serviciu special pentru transportarea mărfurilor. Altfel proectul ar fi o imposibilitate.

x Se crede că banditul, care a atacat şi jefuit pe negustorul Vexler în strada Lozonschi, ar fi reuşit să ia drumul spre Galaţi.

S'au luat mari măsuri pentru urmărirea şi prinderea lui.

x Societatea Coloniа Şcolară „Spiru C. Haret" organizează o mare chetă în ziua de 7 Aprilie (Buna Vestire) pentru mărirea fondurilor sale.

Comitetul face un călduros apel la marele public, solicitându-i întregul sprijin.

❑ D-nii medici din oraşul şi judeţul Iaşi, membrii ai asociaţiei generale a medicilor, secţia Iaşi, şi toţi d-nii medici din oraş, sunt rugaţi a lua parte la întrunirea exteaordinară, ce se va ţine Luni, 3 Aprilie, ora 5 p. m. în cancelaria d-lui medic primar al judeţului strada Păcurari, fiind la ordinea zilei mai multe chestiuni urgente şi de interes general.

❒ Sâmbătă 1 Aprilie ora 9 jum. seara, va avea loc în salonul Conservatorului, din str. Banu, al doilea festival dat de „Asociaţia elevilor Conservatorului" cu cencursul maestrului N. Teodorescu, a d-şoarelor Eliza Cristescu, Sarah Goldştein Venera Stamatian, Jeni Ionac, precum şi a d-lor I. Gheorghiu-Dumeşti, Marcel Leibovici, C. Rusei, A. Pavelescu şi Radu Carp.

x D-nii Dr. Bacalogiu şi Tafrali, şi au înaintat demisiile de membrii ai Senatului universitar.

Serviciul Telegrafic şi Telefonic
AL ZIARULUI „OPINIA"

Atentatul contra lui Miljukow
— Noui amănunte —

Bucureşti. — In chestia atentatului contra lui Miljucow, săvârşit la Berlin, se mai anunţă:

Doi indivizi aşezaţi în primele rânduri, au tras 15 focuri de revolver în direcţia lui Miljucow Ţinta n'a fost atinsă, dar s'a înregistrat un mort şi 5 răniţi.

Primul inculpat, locotenentul Schalcroh, fost în regimentul de gardă din Petrograd, a mărturisit intenţia de a ucide pe Miljukow, pe care îl consideră actor principal al răsturnărei ţarismului.

Poliţia este pe cale a opera a treia arestare.

Ce este cu Lenin ?

Bucureşti. — Aseară s'a transmis telegrafic zvonul morţei lui Lenin.

Până acum n'a sosit o confirmare.

Germania va emite împrumuturi

Bucureşti. — Comisia de reparaţiuni a admis proectul Angliei, prin care Germania să fie ajutată de a emite unul sau mai multe împrumuturi externe, pentru a se reface economiceşte şi a putea să şi îndeplinească obligaţiunile

Un violent incident

— Intre d-nii Vintilă Brătianu şi Mihai Popovici —

Bucureşti. — Ieri după amiază, un violent incident s'a petrecut pe culoarul Camerei, între d-nii Vintilă Brătianu şi Mihai Popovici.

In mijlocul unui viu schimb de cuvinte, d. Vintilă Brătianu a amenintat pe d. Popovici că îi va „clarifica situaţia" dacă nu face ca partidul naţional să înceteze sau să atenueze campania de opoziţie.

Obstrucţie ?

Bucureşti. — Guvernul a decis să invalideze numai 7 alegeri din Ardeal şi nici una din restul ţării.

Domneţe ingrijorarea ca opoziţia să nu facă obstrucţie cu prilejul discuţiei validărilor.

O cerere a contelui Caroly

Bucureşti. — Contele Mihai Caroly a cerut guvernului nostru, prin intermediul Palatului, permisiunea de a intra în România, având cu el arme de vânătoare.

Jugoslavia şi Rusia

Bucureşti. — Ministrul de externe al Jugoslaviei, d. Nincici, a declarat în Scupcină că Jugoslovia n'are prea mare interes să reia raporturile economice cu Rusia; dare doreşte să păstreze relaţiuni amicale cu marea republică slavă.

Chestia armistiţiului greco-turc

— Un consiliu de coroană la Atena. — Grecii indignaţi de condiţiile aliaţilor — Luptele continuă. —

Bucureşti. — Din Atena se telegrafiază că ministrul de externe a depus în Camera nota puterilor, privitor la armistiţiul cu Turcia. Camera a fost convocată pentru astăzi, pentru discuţia generală.

*

După audienţa primului ministru la Rege, a fost convocat un consiliu de Coroană.

*

Presa greacă este indignată de condiţiile armistiţiului. Nota aliaţilor a produs o dureroasă impresie în tot poporul elen.

*

Ieri au continuat lupte înverşunate la Nicomedia. Consiliul de miniştri a decis menţinerea blocadei porturilor turceşti.

CAROL DE HABSBURG PE MOARTE

Bucureşti. — O telegramă sosită din Buda-Pesta, în cursul nopţii, anunţă oficial că ştirea răspândită din Viena despre moarte la Caeol de Habsburg, este lipsită de temei. Dar starea sănătăţii ex-regelui este foarte gravă.

O altă telegramă din Viena, sosită în ultimul moment, anunţă că fostul suveran a primit împărtăşania. Carol de Habsburg este în agonie.

Acţiunea Partidului Naţional
— Intinderea sferei de activitate asupra întregului regat —

Bucureşit. — Comitetul de conducere al partidului naţional face pregătirile pentru congresul de la Alba-Iulia.

Cu acest prilej se va modifica statutul partidului, în sensul cu partidul să şi întindă sfera de acţiune asupre întregului regat.

Acţiunea chiriaşilor

Bucureşti. — Duminecă va avea loc în Capitală un mare congres al chiriaşilor.

Vezuviul în erupţie

Bucureşti. — Vezuviul şi-a **format un nou crater prin care aruncă lavă.**

Alte neregului cu permisele

Bucureşti. — In urma anchetei făcute la Iaşi şi Brăila de către inspectorul administrativ Al. Ştefănescu, s'au constatat alte neregului privitor la eliberarea autorizaţiilor de export de cereale.

Scumpirea hârtiei

Bucureşti. — In chestia scumpirei preţului hârtiei, va fi curând convocată o consfătuire a directorilor de ziare, împreună cu reprezintanţii artelor grafice.

Moratorul în Serbia

Bucureşti. — Din Belgrad se anunţă că ministrul de justiţie d. Marcovici, a cerut în Scupcină ca proectul de moratoriu să fie de urgenţă discutat în comisiunea bugetară.

Germania şi cererile aliaţilor

Bucureşti. — Intr'un discurs rostit în Reichstag, cancelarul Wirth a declarat că condiţiunile impuse de aliaţi întrec capacitatea de plată a Germaniei.

Greva în Anglia

Bucureşti. Din cauza micşorărei salariilor, 350.000 lucrători din dockurile engleze s'au pus in grevă.

Conferinţa Dunărei

Bucureşti. — Mâne se deschide în Capitală conferinţa dunăreană. Desbaterile vor ţine până Joi. La conferinţă vor participa 14 delegaţi români, jugoslavi, unguri şi cehoslovaci.

Un scandal la Botoşani
— Isprava unui ofiţer beat —

Botoşani. — Căpitanul Fritz Şveţi, administrator al spitalului militar din localitate, a găsit de cuviinţă să anunţe întreg Botoşanii că dumnealui a băut întrecând măsura.

Astfel, pe ziua de eri, în stare complectă de beţie, numitul căpitan şi-a spart toate geamurile de la propria locuinţă din strada înjurând, şi lovind cu pietre în trecători. Intervenind sergenţii de poliţie, veselul căpitan i-a gratificat şi pe dânşii cu pietre şi înjurături.

Comenduirea pieţri a dispus arestarea căpitanului scandalagiu.

Proces pentru crimă la Focşani

Focşani. — Am arătat la timp că în seara zilei de 10 Octombrie 1921 locuitorul Ion Popescu din com. Pădureni, în stare de ebrietate, a ucis cu un foc de armă pe comerciantul Moise Ahter din Focşani.

Eri a venit înaintea curţii cu juri din Focşani, acest proces.

După ce s'a luat interogatorul acuzatului s'a dat scultare celor 15 martori care figurează în proces.

D. Procuror Călcăi, ca şi d. avocat Eliade, reprezintant al părţei civile, cer o pedeapsă exemplară.

Din partea acuzatului pledează d-nii avocaţi Lescarov şi V. Stănescu Putna.

Ambii arată că crima n'a avut nici un mobil şi că numai stării de beţie se datoreşte făptuirea ei.

După o matură deliberare juraţii aduc un verdict negativ, achitând pe Ion Popescu, pentru crima comisă.

Curtea îl condamnă la 40 mii lei despăgubiri civile

Sig.

O serbare ostăşească la Huşi

Huşi.— In ziua de 28 Martie 1922 a avut loc la cazarma Batalionului de Instrucţie Frumoasa, o frumoasă serbare ostăşească organizată de d-l Comandant al Batalionului Lt. Col. Popovici Alex. cu ocazia demobilizărei contig. 1920.

La orele 11 jum. trupa întregului batalion era adunată în careu în faţa căzărmei, având în mijloc oamenii demobilizaţi ai contig. 1920.

După ce s'a sunat rezerva şi s'a prezentat raportul întregului batalion, d-l Lt. Colonel Popovici Alex. Comandantul Garnizoanei şi al Batalionului de Instrucţie, într'o înălţătoare cuvântare a arătat calea ce trebue să urmeze ostaşii demobilizaţi ai contg. 1920 mulţumindu-le pentru serviciile aduse Patriei şi Tronului îndrumându-i şi urându-le ca în viaţa civilă să fie tot aşa de conştienţi şi să muncească cu aceiaşi dragoste pentru binele şi propăşirea Patriei ai cărei fii sunt cu toţii, iar atunci când ţara va avea nevoe încă odată de ajutorul lor, să alerge cu aceiaşi mândrie şi curaj pentru ajutorarea ei.

Cuvântarea a fost acoperită cu nesfârşite urale eşite din piepturile acestor flăcăi cari şi-au făcut cu prisosinţă datoria de ostaş.

Apoi a urmat defilarea oamenilor conting. 1920 în faţa d-lui Comandant al Batalionului, după care împreună cu ei s'a primit în nesfârşite urale defilarea camarazilor lor în termen. Parada a fost Comandată de Locot. Măgureanu Ioan.

După terminarea paradei, s'a servit masa comună ofiţerilor şi trupei în cea mai mare însufleţire a domnit pe tot timpul.

Leontin

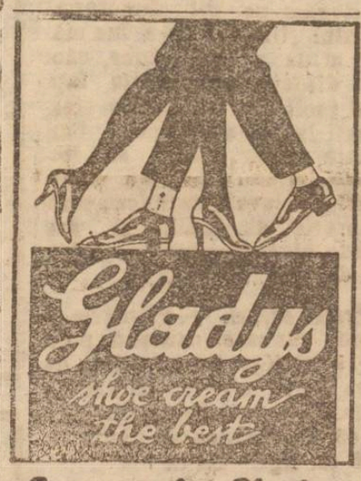

Crema de Ghete
pentru
Lumea Elegantă
Depozit General
GEZA HERCZEG
Fabrică de Produse Chimice
BUCUREŞTI, str. Cool 16

Pianină modernă
cu placa de metal, marcă superioară în stare perfectă, totul garantat, de vânzare la I. SANDOVICI str, Procopie 12 (colţ cu str. Sf. Theodor).

La magazinul Cooperativei
FRAŢIA MOLDOVEI - UNITE
— IASI, Str. Cuza-Vodă 6 —
Palatul Camereî de Comerţ
— —
In vederea sărbătorilor de Paşti a sosit un mare transport de:
STOFE ca gabardine, şevioturi, stofe engleze pentru d-ni şi doamne.
ALBITURI: şifoane, indiane, zefiruri, etc.
INCALŢĂMINTE pentru bărbaţi şi doamne.
Se vinde şi la particulari.

O cantitate mai mare de
Capace de lemn pentru closete
(Klossettsitzbreter)
de fag şi tei, prima calitate de vânzare cu preţ avantajos la
Bernhard Sternberg
CERNĂUŢI, Strada Regele Ferdinand 18

— Stadiul actual al lucrărilor pentru reclădirea Palestinei şi modul cum se desfăşoară acţiunea pentru refacerea ţărei vor fi expuse la Meetingul ce are loc *Duminecă 10 Aprilie ora 10 dim. în Sala Sidoli* de către dnii *Morris Mayer* din Londra şi *Horia Carp* din Bucureşti

ROABE
(Tărăboante)
Se găsesc de vânzare la
Agenţia „HERMES"
Henry Grunberg
Iaşi, Bulevardul Ferdinand 9

Zdrobită de durere, întreaga familie aduce la cunoştinţă încetarea din viaţă a prea iubitului ei
Sigmund Cernes
decedat în vrâstă de 30 ani.
Inmormântarea va avea loc astăzi Vineri 31 Martie, ora 2 p. m.
Cortegiul funebru va porni dela locuinţa defunctului str. Căpitan Păun No. 1.

Perdut
Subsemnatul Şarapanovsky Moise, din Soroca, am perdut biletul de înscriere în biroul Populaţiei, având No. 2916.
Il declar nul şi fără valoare în mâinile oricui s'ar afla.
MOISE ŞARAPANOWSKY
Soroca

Guvernantă
serioasă la 2 copii în etate de 11 şi 13 ani angajează imediat
CHARLOTTE KAHANE
Iaşi, Păcurari 15 etaj

Sticlărie, Porţelanuri, Olărie
In vederea sărbătorilor de Paşte
Magazinul Cristal
Iaşi, Piaţa Unirei
a introdus, reducerea de preţuri
ZILNICA,
la toate mărfurile.

Firme
cu preţuri jumătate
pentru comerţ, industrii, birouri, bănci, farmacii, meseriaşi, profesionişti, autorităţi etc., comandaţi la
I. MAX, (str. C. Negri)

Fabrica de Chocolată „STEL"
Cernăuţi (Bucovina)
aduce la cunoştinţa populaţiei israelite, că cu începere dela 21 Martie, produce
CHOCOLATA DE PAŞTE
(כשר לפסח)
sub privigherea Rabinatului oraşului. Vânzare en-gros şi expediţiuni prin poştă la biroul din Str. Regele Ferdinand 27 (în curte la dreapta.

Guvernantă franceză
Se caută pentru o fetiţă de opt ani.
A se adresa: Galaţi, Avocat Poltzer, str, Hagi-Stoian.

Comptoirist
având noţiuni de comptabilitate, caută spre imediata angajare Depozitul de Spirt
„RAIUL"
str. Anastasie Panu 17.

Se dă cu chirie
de îndată— PENTRU O FABRICA—un local în centru, cu instalaţie de apă, canal, cimentat pe jos.
A se adresa V. Cernătescu —Sf. Theodor 40.

35)

FRANK BARRETT

MARELE HESPER

SAU

TAINA CELUI MAI MARE DIAMANT

roman tradus din englezeşte

„Cine ar putea fi acest Furnival? Şi in ce scop pune la trebăriie? Caşi cum misterul n'ar fi destul de neînţeles, şi fără această complicare".

Da, întradevăr, totul era bizar, şi cu cât se examinz misterul mai de aproape, cu atât apărea mai de nepătruns.

Alăturat a adăogat Sir Edmond, vei primi o scrisoare sosită azi dimineaţă".

Era o a 2 a scrisoare de la Eraos cu următorul conţinut.

„Tebil's Golden State Hôtel
„Sacramento (California)

3 Septembrie

„Gentleman Tern,

Eu nu mi aşteptam la scrisearea dumitale, în schimb Ieduí e adânc lovit.

Iţi spuneam că-i apreade de peire; şi pentru a o satisface, i-am spus că ţi-am scris, ceea ce dânsa mă rugase. apoi, de oarece nu a mai venit răspunsul, şi-a zis că nu mai vrei s'auzi de dânsa, şi vezi dumneata, nu-mi închipui că copilul acesta să mai aibă multe zile. Imi pare că curând va trece la veşnicie; de altfel cred că şi dânsa are impresie analoagă. Docterul de aci spune că-i boala pe care a contractat-o odată la Africa, şi că nu se va putea vindeca.

„Piolle au venit prea curând la Petersvil, şi de oarece nu-i priau ledului meu bolnav, am venit aci de alaltăeri.

„E pe dncă, tovarăşe, şi de asta m'am hotărât să-ţi transmit comisionul ei.

„M'a însărcinat să-ţi spun că are dorinţa vie *de a fi cuminte*. Până acum n'am auzit-o spunând ceva asemănător: nu crede că ai s'o asculţi, dar dacă ai vedea-o acum, ai crede-o. E aşa de schimbată, aşa de nenorecită! Nu mai are toane, încăpăţinări, îndărăteicii, nimic din toate acestea!

„Deci, domnule, aflând toate acestea, bun cum eşti din fire, poate ai să te laşi mişcat şi ai să consimţi a-i scrie câteva cuvinte, pentru a i spune că ai primit mesagiul ei şi că nădăjdueşti că-şi va ţine cuvântul.

Cu puţină încurajare, sunt convins că nu va pleca din lumea aceasta fără a ne spune ce a făcut cu Marele Hesper.

„Al dumitale supus

„Iosef Brace"

După această scrisoare, am pornit la Sacramento. fără întârziere.

XVI

La biroul poliţiei din Sacramento, am aflat că otelul Golden-State se afla puţin mai încolo, pe o colină. Fapt este că, în timp ce urcam colina, am zărit pe Brace şi Lolla la vre-o sută de paşi înaintea mea: dar aşa de schimbaţi că mi-a trebuit timp pentru a-l cunoaşte.

Dacă judecătorul s'ar fi bălăbănit ca de obicei, târând Iedul de mână, s'au dacă ea ar fi mers în urma lui, i-aşi fi cunoscut imediat chiar la o distanţă de 500 metri.

Dar judecătorul înainta cu pasul unui moşneag, cu fiica sa sprijină de braţul lui, era un spectacol cu totul neprevăzut.

Schimbarea era mai simţită la Lolla. Aceasta nu mai era sălbateca cu picioarele goale şi în zdrenţe, ci o tânără cucoană, cu oarecare pretenţie de eleganţă în toaleta ei, ast'el îmbracată sămăna mai mult c'o femee decât c'o fata.

Cu capul plecat, se susţinea de braţul tatălui ei. Mergea încet, obosită; mi-am adus aminte de elasticiratea ei care nu se putea înfrâna odinioară, de chefnl răsvrătit şi m'am întrebat dacă era posibil să fie dânsa, Lolla.

I-am urmărit până la otel, unde, din vestibul i-am văzut intrând într'o odae din catul întâi. Am urcat scara, şi m'am oprit în uşă. Lolla se trântise pe un divan, cu obrazul în perne, şi ochii închişi.

Da, era acelaş obraz încântător pe care-l cunoscusem; dar aşa de schimbat! Obrajii ei perduseră rotunjimea, tenul ei nu mai avea strălucirea sănătoasă de odinioară; o pală roşeaţă îi înconjura pleoapele închise, iar roşul buzelor ei mi-a făcut o impresie urâtă. Totuşi m'a lovit frumuseţea delicată a trăsăturilor ei; era o frumuseţe care te mâhnea, o lumină dulce ce tremură ca să se stingă.

Incet, am intrat în odae şi m'am aşezat pe scaun, lângă păusa, în timp ce Brace se mişca prin odaia vecină. Lolla nu ştia că sunt acolo, iar eu, cu ochii pironiţi pe obrazul ei încântător, visam la zilele de altădată, petrecute la Cap unde, din când în cand, mă opream din lucru pentru a mergé să văd *pe mititica* bolnavă.

Reflectul dinţilor albi printre buzele întredeschise, buclele lungi ce-i mângâiau obrazul, totul era aşa cum îl cunoscusem atunci, şi, totuşi, aşa de schimbat sub influenţa neiămurită a adolescenţii! Aşa dar bobocul înflorise pentru a pieri?

(Va urma)

MAŞINI INDUSTRIALE

A sosit în localitate un transport de maşini industriale ca: **Strunguri** de diferite luugimi, **Maşini de găurit** (Bohrmaschinen) diferite categorii dela ½ mm. până la 30 mm., *Raboteză* (Hobelmaschinen), **Stanţe**, foarfeci de tăiat tablă groasă, polizoare şi maşini de tăiat, ghevinturi, etc.

A se adresa reprezentantului, **str. Păcurari, 105.**

„OPINIA" IN ŢARA

Bacău

Intrunire sionistă.— Marti 26 Martie a avut loc o intrunire publică, convocată de comitetul „Keren Hajessod" in sinagoga Rabi Israel. D. Bolter, preşedintele intrunirei salută in numele băcăuanilor pe d. Moris Mayer, redactorul-şef al ziarului „Jewisch Times" din Londra şi pe d. avocat Goldstein—Cernăuţi. După o salutare a unui reprezentant al tineretului romaşcan care se afla in sală, d. Morris Meyer ia cuvântul, ţinând timp de o oră jumătate, atenţia auditorului incordată.

Oratorul incepe prin a arăta insemnătatea problemei reconstrucţiei la toate popoarele din lume, invinse şi invingătoare. La evrei, problema reconstrucţiei se pune şi cu mai multă stăruinţă, căci evreii au suferit şi mai mult decât toate celelalte popoare, şi au fost lipsiţi in decursul „Galusului" de un cămin propriu, in care să se concentreze forţele lor. Anglia a dat posibilitatea recăpătărei ţărei spre care se îndreptau in tot decursul veacurilor năzuinţele evreeşti „Erez Israel". Evreii urmează să se folosească de această posibilitate care e poate ultima in istorie, căci au fost şi inainte posibilităţi din care nu s'a putut trage folos.

Aplauze entuziaste au acoperit ultimele cuvinte ale leaderului evreu-englez.

Se dă cuvântul d-lui avocat Goldştein. In cuvinte calde oratorul işi exprimă increderea in reuşita acţiunei Keren-Hajesod, descriind starea tristă a poporului evreu in decursul Diasporei, stare care va lua sfârşit prin reintoarcerea celor mai buni şi mai vrednici din Israel in ţara sfântă.

Sportive.— Timpul menţinându-se frumos, toate echipele sportive din localitate sunt in plină activitate. Soc. Macaby face antrenamente zilnice de foot-ball şi alergări de rezistenţă.

Un singur lucru ne miră: Pentru ce soc. Cireşoaia, una din cele mai vechi, şi-a redus activitatea la zero?

Oare este decepţionată de despărţirea de Letea?

Dela juraţi.— Luni 27 Martie a aparut in faţa curţei cu juri din local tata procesul căpitanului Dabija din Roman, acuzat de a fi ucis pe contrerul poştal Ionescu.

Curtea este prezidată de d. judecător Floareş. Fotoliul ministerului public este ocupat de d. procuror Gorovei. Din partea acuzărei pledează d-nii avocaţi Racovitză E. şi I. I. Stoicau, iar partea civilă este reprezentată de d. Mastez—Roman.

Curtea după o scurtă deliberare aduce un verdict negativ, condamnând insă pe Dabija la 65.000 lei daune.

Autopsie.— Marţi 28 Martie a avut loc autopsia cadavrului lui Şaie Goldemberg.

Din raportul medical reiesă că sus numitul suferea de bronho-pneumonie.

Teatrale.— Trupa Anienescu-Niculescu-Buzău a dat o serie de două reprezentaţii in oraşul nostru, obţinând un succes colosal.

Pik

Focşani

Furt. — In seara zilei de 27 cor. necunoscuţi s'au introdus în locuinţa d-lui Nedelescu Săndue din str. Asanache furându-i mai multe rânduri de haine ce le avea într'o şifonieră în acea cameră, plus suma de lei 570.—Păgubaşul a reclamat poliţiei.

Culturale.—In fiecare Duminecă au loc la cercul social evreiesc „Solidaritatea" dela biserica Domnească conferinţe religioase, ţinute, de oameni de inimă din oraşul nostru. — Ca culme, elevii şi elevele liceului „Unirea" lipsesc, îmbâcsind cinematografele şi străzile principale ale oraşului. — Rugăm pe d-l director al liceului „Unirea" de a lua măsuri şi de a se impune, căci fără discuţie suntem în faţa unei şcoli de învăţături creştineşti la care nici un bun creştin nu ar trebui să lipsească, şi cu atât mai mult elevii şi elevele care formează generaţia de mâine şi care trebue să se conducă pe calea cea dreaptă. Se aude!..

Preţul cărnei. — Primăria a dispus vânzarea carnei de porc cu 15 lei Kgr. iar a celei de vacă cu 12 lei.—Ne mirăm de ce la Râmnicul-Sarat, distanţa de 45 Km. carnea se vinde cu 8-10 lei Kgr.—De ce?

Dimitriu

— *Duminecă 2 Aprilie ora 10 dimineaţa* precis va avea loc la *Teatrul Sidoli* un mare meeting la care va lua cuvântul d-nii: *Morris Mayer* directorul ziarului „The Javish Times" din Londra şi *Moria Carp* din Bucureşti.

Ora orii vor face expuneri asupra importantelor probleme evreeşti ce sunt acum la ordinea zilei şi a căror soluţionare preocupă în cel mai înalt grad evreimea de pretutindeni.

Atenţiune!

Prof. Astrolog C, Ştefan

Orice persoană care suferă de orice durere sufletească îi voi da deslușiri sigure şi precise. Prin ştiinţele oculte sunt cel dintâi în România, Posed foarte multe documente oficiale. Dau îndrumări pentru boale, pentru furturi, pentru judecăţi. Am prezis toate războaele din lume.

Sunt Fizionomist şi Chiromantist. Descoperirea mea este prin puterea fluidului magnetic. Cei ce doresc a se căsători le voi spune cu cine va fi şi durata termenului. Persoanele sunt rugate a mă vizita cât mai curând de oarece pe ziua de 20 Aprilie st. n. voi părăsi Iaşul. Adresaţi str. Ion Creangă No. 21.

Luaţi tramvaiul de abator.

Orele de consultaţii de la 10—12 şi 2—6

Lei 10 litrul SPIRT DENATURAT Lei 10

calitatea cea mai superioară

Bradolină Lei 4. Benzină Primus Lei 3.

la Depozitul NATANSOHN piaţa Halei

† SICRIE (Racle) †

de brad, stejar, diferite măsuri, cu pânza şi pernele lor, asemenea racle îmbrăcate cu tablă pentru expediare, precum şi cruci cu inscripţii se găsesc de vânzare in permanenţă cu 40 o/o mai eftin ca oriunde la

SEGALL

Str. C. Brătianu 104

Rog nu cumpăraţi pînă nu Vizitaţi atelierul meu de tâmplărie. Nimeni nu este obligat a cumpara sicrie intr'un anumit loc ci cumpăraţi unde e mai eftin.

CARMOL

Fereşte de boli; preventiv contra gripei, reumatism, răceli, dureri de cap.

CARMOL

să nu lipsească in nici o casă. Cereţi la toate farmaciile şi la toate drogueriile.

La Cămila

— IAŞI —

Str. Anastasie Panu 47

CEL MAI MARE DEPOZIT DE:

Culori de ouă

Sodă caustică, Sodă cristală, Sodă calcinată, Calaican (Sulfat de fier), Acid Sulfuric şi clorhidric.

Spirt Denaturat

Banca Română de Comerţ din Iaşi

Str. Stefan cel Mare No. 36

Face orice fel de operaţiuni financiare

Primeşte depuneri spre fructificare. Acordă avansuri pe efecte, mărfuri şi cercale. Acordă imprumuturi pe ipoteci, Gaj şi cesiuni, Deschide conturi curente. Cumpără şi vinde efecte publice, acţiuni şi cupoane. Face plăţi in ţară şi străinătate liberând ceeuri şi scrisori de credit. Se insărcinează cu ordine de bursă. Face servicii de incaso şi comision.

Cumpără şi vinde tot felul de monezi,

PUBLICAŢIE

Se aduce la cunoştinţa generală că în ziua de 10 Aprilie a. c. orele 11 a. m. se va ţine licitaţie la Serviciul P. strada Vasile Conta No. 9 Iaşi pentru aprovizionarea C. F. R. cu 111.000 bucăţi târnuri de nuiele (măturoaie). Odată cu oferta concurenţii vor depune şi modele sigilate.

Predarea furniturei să se facă în modul următor: 1 | 3 în 30 zile, dela comunicarea aprobărei, 1 | 3 după alte 30 zile şi restul după 60 zile dela a doua predare, franco într'una din gările reţelei Direcţiunei Generale C. F. R.

Oferta va fi valabilă 60 zile dela data licitaţiei, pe lângă care va fi anexată chitanţa cassieriei noastre regionale constatatoare de depunerea cauţiunei provizorii de 5 0/0

Supra-oferte sau oferte fără preţ, arătând însă un scăzământ asupra celei mai ieftine prezentate, nu se admit.

Oferta se va adresa sub plic sigilat cu adresa:

Direcţiunei II Regionale c.f.r. Serv. P. Str. Vasile Conta No. 9.

„Oferte pentru târnuri de nuiele, licitaţia din 10 | IV. 1921

Direcţiunea II Regională c. f. r.

— Iaşi —

No. 17913

Publicaţie

In conformitate cu ordinul Direcţiunei Generale Sanitare No. 5853 a. c. se aduce la cunoştinţa celor interesaţi că în ziua de 24 Mai 1922 ora 4 p. m. se va ţine licitaţie publică prin oferte închise în Cancelaria Regiunei VII Sanitară din Iaşi str. Păcurari No. 3 pentru aprovizionarea cu lemne de foc necesare ospiciului Socola şi spitalului de Izolare din Iaşi pentru exerciţiul 1922-1923.

Condiţiunile şi modul de aprovizionarea lemnelor se pot vedea în zilele de lucru la această Regiune de la oarele 10—12 a. m.

Inspector General Sanitar
No. 1. Dr. CAZACU

Societatea anonimă pe acţiuni „Lăptăria Iaşi"

In urma deciziunei Consiliului de administraţie luată în şedinţa de la 11 Martie a. c. s'a decis ca d-nii acţionari ai societăţei să facă al doilea vărsământ de 30 la sută dela 1 April până la 1 Mai a. c.

D-nii acţionari care nu vor face vărsământul până la 1 Mai a. c. vor plăti dobândă pentru timpul întârziat.

Vărsămintele se fac la ghişeul „Băncei Iaşilor" din str. Stefan cel Mare.

Publicaţie

In conformitate cu ordinele Direcţiunei Generale Sanitare No. 5010 şi 5852 a. c. se aduce la cunoştinţa celor interesaţi că în ziua de 24 Aprilie 1922 ora 4 p. m. se va ţine licitaţie publică prin oferte închise în cancelaria Regiunei a VII sanitară Iaşi str. Păcurari No. 33 pentru aprovizionarea cu lemne de foc necesare instituţiunilor sanitare şi spitalelor din această Regiune p. exerciţiul 1922 | 23.

Licitaţia se va ţine în conformitate cu art. 72 | 84 din legea contabilităţei publice, ofertele fiind însoţite şi de garanţia legală de 10 la sută din valoarea ofertei.

Condiţiunile şi modul de aprovizionare a lemnelor se pot vedea în zilele de lucru dela ora 10—12 a. m. la Regiunea VII Sanitară din Iaşi, strada Păcurari 33.

Insp. Gen. Sanitar Dr. *Cazacu*
No. 2

Banca Dacia

vinde

Sodă Caustică

şi

Ciment Portland

orice cantitate, cu preţuri reduse.

Fabrica de Lumânări

ŞERBAN

IAŞI, Str. Anastasie Panu 61

oferă pentru Paşti tot felul de lumânări cu preţuri mici; asemenea coşuleţe şi paneraşe de ceară luxos confecţionate şi împodobite cu 60 lei kilogramul.

Expediţiuni şi în provincii

Două chei

Wertheim pe o verigă s'au găsit lângă administraţia financiară. Păgubaşul le poate lua dela administraţia ziarului „Opinia".

De vânzare

casele din strada Sărăriei 42, compuse din doua apartamente din care unul liber la vânzare.

Se pot vedea zilnic la orice oră afară de 1—4 p. m.

A se adresa la proprietarul acelor case, etajul de jos.

Loc de casă

în strada I. C. Brătianu 31, de vânzare.

A se adresa: V. C. aceiaşi stradă No. 49.

ANUL al XVIII-lea ANo. 4462

1 LEU NUMARUL

LUNI 3 APRILIE 1922

Biblioteca Universității Iași

OPINIA

ZIAR POLITIC COTIDIAN

ANUNCIURI
Se primesc la toate
Agențiile de Publicitate
ȘI LA
ADMINISTRAȚIA ZIARULUI
— IAȘI, — STR. MÂRZESCU 17 —
UN NUMĂR VECHIU 3 LEI

NEVOIA DE ȘCOALA

e mai simțită astăzi decât în trecut

Când viața era mai simplă și trebuințele omului puține și ușor de satisfăcut, cultura omului nu părea pentru stat ca o necesitatea așa de mare. Din contra, oamenii politici din alte vremuri și poate și din vremurile noastre socoteau și socot încă, că un popor cu cât este mai incult, cu atâta se poate conduce mai lesne. „A fost totdeauna și este indinspensabil pentru fericirea statelor ca să fie totdeauna mari, ignoranți, scrie Voltaire. (Citat de Compayré în *Histoire des doctrines de l'enseignement*). Impărăteasa Rusiei, Caterina II, care rugase pe Diderot să-i întocmească un plan de educație pentru poporul rus, scria în acelaș timp unui guvernator al unui provincii:

„In ziua când țăranii vor manifesta dorința de a ști carte, atunci nici eu nici d-ta nu vom mai sta la locurile noastre". (*L'enseignement intégral* de Guillaume de Greef, profesor la Universitatea din Bruxelles). Napoleon nu s'a ocupat nici odată de instrucția poporului; budgetul imperiului n'avea afectată nici o sumă în acest scop. Invățământul primar n'a fost cu adevărat organizat în Franța de cât în 1833, de către Ministrul Guizot. Dar în 1850, trei bărbați cu mare vază atunci, desființează tot ce făcuseră bun predecesorii lor și declară învățământul *primar de dușman al societăței*. Ei destituiră sub diferite motive ca la 800 de institutori publici.

La noi, nu-i greu de demonstrat că clasele conducătoare de până acum nu s'au îngrijit de instrucția poporului, pentru că rezultatele sunt prea evidente. Avem cel mai mare număr de analfabeți dintre toate popoarele balcanice. Se înțelege că în secolul al XX-lea nu se mai poate spune, ca în secolul al XVIII-lea, că nu-i nevoie ca poporul să știe carte. Ba din contră, se poartă pe hârtie foarte mare grijă de școală: obligativitate. gratuitatea avem de vre-o 60 ani, dar nu se cunoaște de loc, pentru că nu-s bani. Se găsesc în țara românească bani pentru ori ce lucru, dar pentru învățătura poporului, nu; pentru atâtea sinecuri se găsesc, dar pentru luminarea poporului ca să nu apuce câmpii, nu.

Avem însă comitete școlare care să se ocupe de școală cu banii părinților, dacă le trebue școală pentru copii lor.

Dar aceasta este o dispoziție nedreaptă, pentru că obligă moralmente la un bir pe un funcționar nedreptățit, cu o casă de copii, să rupă de la gura copiilor ca să dea școl i care, după lege, i se pune la dispoziție în mod gratuit, ceea ce înseamnă: haine, cărți, mâncare, astfel ca acest părinte, care are 10 copii, să nu se simtă că-i are, și ca toată lumea să se îndemne la a întemeia un cămin.

Astăzi lucrurile s'au schimbat cu desăvârșire. Viața s'a complicat, trebuințele s'au înmulțit. Omul simte nevoia de cultură. Dar și interesul statului este ca cetățenii să știe toți carte. Știința de carte a devenit o armă de luptă pentru existența individului ca și a statului. Ba încă trebue ca reformele școlare de care se vorbește în apus să le adoptăm și noi, că doar nu vom porni la luptă pentru existența noastră, înarmați cu pușcă cu cremene—vorba vine—în contra inamicului care vine în contră noastră cu pușcă cu repetiție.

Mai cu seamă războiul de care am purtat atâta grijă, ne-a desvăluit atâtea lucruri între altele, a scos la iveală clasa muncitoare. Ea a căpătat o importanță care n'a avut-o nici odată. Pretinde a lua parte la conducerea statului și a fi organ de control într'un stat constituțional. Proletariatul de altă dată, cuminte sau resemnat, vrea să înlocuiască azi elita intelectuală de altă dată, sau măcar să fie alăturea cu ea la conducerea statului.

Acesta este un lucru care nu se poate împiedica. Ideile democrate sunt ca un puhoiu de munte căruia nu i se poate pune nici o stavilă. Tot așa, ideilor democratice nu li se poate nimic opune. Dar se poate ca să între în mintea oamenilor, curate, înalte așa cum sunt ele, căci ele au intrat greșit în mintea proletariatului, căruia i-au turburat mintea.

Clasa proletariatului avea nevoie de o pregătire intelectuală ca să poată tăia nasul clasei privilegiate. Această pregătire îi lipsește și trebue să o capate de acum înainte. Altă dată, cele câte-va Universități nu existau în toate statele, și școlile secundare, erau suficiente pentru a pregăti elita intelectuală de care statul avea nevoie pentru serviciile sale. Astăzi, pentru ca să se șteargă lupta de clase, este nevoie de cultură în straturile cele mai adânci.

La școală copii trebue să învețe ce este socialismul, teorie înălțătoare care te învață să fi drept, cinstit, iubitor, îndatoritor, etc. cu toată lumea: cu copii, cu nevasta, cu cel care muncește mai mult decât tine, cu cel mai capabil decât tine, etc. Școala aceasta va trebui să predea numai cunoștinți veridice și la înălțimea minții copiilor.

C. V. Buțureanu
Institutor

CATE-VA NOTE

Proiectul de lege al chiriilor prevede prelungirea tuturor contractelor de închiriere până la 23 Aprilie 1922.

Toți chiriașii înscriși în liga chiriașilor nu vor plăti nici o chirie pe timpul de prelungire.

Comitetul Ligei va căpăta și o gratificație de la proprietari.

*

Ministrul de finanțe a depus la Cameră proiectul de lege prin care se desființează toate dările Titulescu și fixează câte o pensie fiecărui contribuabil.

*

Tutunul, chibriturile, hârtia de țigară și timbrele poștale se vor vinde cu prețurile ce erau stabilite înaintea războiului.

*

Asemenea se reduc tot dela 1 Aprilie tarifele pe C. F. R. atât pentru călători cât și pentru mărfuri.

Pentru călători reducerile sunt de 250 la sută

Presa în primejdie

Fabricile de hârtie, folosindu-se de situația lor guvernamentală, au putut să-și satisfacă nelimitatele pofte de câștig. Prețul hârtiei va fi sporit în chip considerabil.

Presa românească va fi cea dintâi care să plătească din greu gustul fabricanților liberali.

Dar nu numai atât. Guvernul d-lui Vintilă Brătianu, a mai găsit un mijloc pentru a pune ziarele pe pragul dispariției. Incepând de astăzi, toate taxele telefonice, telegrafice și poștale sînt enorm sporite, ceia ce atrage un formidabil plus de cheltueli pentru ziare.

Astfel, ziarele care vor putea să mai trăiască, vor fi silite să facă mari reduceri tehnice și redacționale.

Respectul d-lui Vintilă Brătianu pentru culture este stra, niu!

INSEMNARI

COMICĂRIA LUI A. DE HERTZ

Distinșii noștri literați bucureșteni, d-nii Smolsky Sorbul și baronul A. de Hertz, își dispută demnitatea de dramaturg-prim al României Mari.

Vrei, nu vrei, trebuë să-i bagi la seamă; pentru că între dramaturgia d-lor Gogo, Caton Teodorian și Brătescu Voinești, tot Sorbul și cu baronul sânt mai bine.

Din toată atitudinea lui A. de Hertz radiază convingerea lui nobilă în superioritate proprie asupra dramaturgiei care se comite la poalele Carpaților. Face sport, de predilecții în genul comic. Și comicăria baronului se ilustrează totdeauna prin autor, nu prin operă.

A. de Hertz nu se preocupă nici de consecvența momentului literar, nici de situațiunea compoziției, nici de caracteristica personagiilor, nici de stil, nici de nimic. Toată grija dramaturgului-baron este să facă spirit prin calambururi, prin stropșiri de cuvinte, cu bogăție, cu perseverență, până la exasperare. Când pleci de la o reprezintație a lui A. de Hertz ai totdeauna gânduri de sinucidere.

După oribilele comicării tragice cu „Paiajenul", „Mărgelaș" etc, nu se putea ca A. de Hertz să nu se simtă blagoslovit de Dumnezeu a scrie și operete. Și astfel a compus „Dragostea Corinei", libret imposibil de calificat astfel decât, prin întreitul strigăt: idiot, idiot, idiot!

Pentru ce comite A. de Hertz asemenea porcării, nu i tocmai greu de înțeles. Nu poate omul mai mult; iar pe de altă parte, se simte obligat să scrie teatru.

Dar dece, un artist cu gust, cum este d. Maximilian, primește să joace emanațiunile lui A. de Hertz...... asta nu-i prea lesne de înțeles. RENOVATUS

VIAȚA POLITICA

Se validează mereu

— Cum se poartă majoritatea. — Mamelucismul în floare. — Cea mai nouă greșală a guvernului. —

•

Senatul s'a grăbit cu discuția validărilor și a terminat opera cu un succes desăvârșit. Toate alegerile din toate circumscripțiile electorale au fost sancționate ca atare de maturul corp.

La Cameră, lucrurile merg ceva mai domol. Opoziția este mai bătăioasă și mai lungă la vorbă. Majoritatea riposteză. Astfel validările mai zăbovesc câte puțin, fără însă a se prejudicia asupra rezultatului final, care înseamnă respingerea contestațiilor și acoperirea tuturor ilegalităților și violențelor electorale.

•

Se șoptește de câteva zile că guvernul ar fi hotărât invalidarea alegerilor din câteva cercuri ardelenești — vre-o șapte la număr. In momentul când Camera va executa această hotărâre ministerială, ea va contribui și mai mult la scăderea prestigiului parlamentar și la nimicirea autorității morale a majorității.

Intr'adevăr; fraudele și violențele electorale sânt lucruri de notorietate publică. Ele s'au comis pe o scară încă necunoscută chiar la noi, unde viața constituțională a fost pururea falsificată. Ca prilejul contestațiilor, deputații opoziționiști prodae fapte și documente a căror putere de convingere sare în ochi. Dar deputații guvernamentali nu se îngrijesc nici de realitatea faptelor, nici de logica lucrurilor. nici de simțul dreptății și al legalității. Ei fac frazeologie politică, polemizează cu opoziția și validează total, fără nici un scrupul de conștiință. Votul universal n'a știrbit întru nimic vechea tradiție a mamelucismului parlamentar.

Când acestea sânt procedeele majorității, și când în asemenea stare de spirit lucrează Camera d-lui Brătianu, a invalida unele alegeri, nu pentru că aceasta este drept și necesar, ci pentru că așa îngădue guvernul, ne dă măsura unei scăderi a demnității și moralității parlamentare, până la cele mai de jos trepte.

*

Dealtfel, candoarea acestui parlament nu poate surprinde. Acei care au violentat conștiința alegătorului și au călcat în picioare legea, nu pu cau face alta decât să stăruiască în violență și să decreteze ca bun tot ce s'a făcut.

Cu ocazia validărilor, guvernul ar fi putut găsi prilejul să repare, în parte, greșelile de până acum și să încerce o împăcare a opoziției. N'a voit însă, nici de data aceasta.

Incăpățînarea dârză a d-lui Brătianu va fi viu judecată la Alba Iulia. Și guvernul — atacat de pretutindeni — nu va putea lucra. Aceasta, numai și numai din propria-i vină.

Lupta contra d-lui Lloyd George

București. — Din Londra se telegrafiază că, în Camera Comunelor, partidul muncitoresc a propus un amendament la moțiunea de încredere în guvern, în sensul că din cauza d-lui Lloyd George se prevede insuccesul conferinței din Genua.

Partidul muncitoresc englez crede că actualul guvern nu este potrivit a reprezinta Anglia la conferința din Genua.

ACTUALITĂȚI DIN AFARĂ

Contra hoților.— *Nu numai la noi, dar și în străinătate, tâlhăriile se practică azi pe o scară întinsă și adeseori rămân nedescoperite.*

Mulți inventatori, caută în present mijloace mecanice care să înlocuiască lipsurile poliției și să ferească magazinele și băncile de atacuri criminale.

Una din cele mai interesante invențiuni consistă într'o pedală, care pusă sub pragul ușei, sau primele scânduri de la intrare, pune în funcțiune o sonerie și în acelaș timp, pe o placă metalică atârnată în fața magazinului, devine citibil cuvântul „poliția".

O altă invenție interesantă, e un pardesiu, care are un buzunar special pentru revolver, care printr'un mecanism, când cel ce l poartă, ridică mâinele, revolverul, care se așează în în buzunar, în dreptul pieptului se descarcă singur.

Tâlharii sunt puși în imposibilitatea de a mai striga victimelor „mâinile sus".

Cronica Economică

RESEMNARE ?

D. G. Scutaru ne adresează a doua scrisoare cu următorul cuprins:

Domnule Director,

Neprețuitul Dv. colaborator —sau poate un valoros membru al redacției—care a provocat discuția privitoare la mutarea gărei de mărfuri la Socola, nu se lasă convins; dar nici pe mine nu m'a convins, deși mă sfătuește să mă resemnez și să consider ca actuala gară rămâne tot cea mai bună soluție.

Dațimi voie, Domnule Director, să vă pun într'o dilemă analoagă cu acea în care mă găsesc eu:

Să presupunem că ziarul „*Opinia*", în tendința ce o manifestă de a deveni o tribună liberă și obiectivă, ar lua—ceea ce-i doresc în mod sincer—o așa de mare desvoltare, că nici cele 4 pagini de tipar n'ar fi suficiente și nici în localul din str. Gh. Mârzescu nu i-ar mai încăpea redacția, administrația, tipografia etc. Cu actuala lege a chiriilor și deprecierea leului, imposibil să mai cucerești ceva din vecinătate Dar la o oare care depărtare se găsește un local admirabil pentru instalarea tipografiei, având nevoe numai de oare care acomodări?

Ce faci, Domnule Director? Te asfixiezi în actualul local înglobându-te în cheltueli exorbitante ca să-l sporești; ori mai bine încarci tipografia și o instalezi acolo unde va funcționa *bine*, lăsând să funcționeze *bine* și redacția și administrația?

N'o fi aceasta o soluție elegantă a problemei, dar e soluție practică de gospodărie— cu toată naveta ce s'ar face între ele.

Neprețuitul Dv colaborator, cu care'mi este foarte plăcut a discuta, căci recunosc la D-sa și cap și inimă, face o greșală când consideră ca o absolută necesitate că Direcția Regională să fie lângă gara de mărfuri. Sperăm în normalizare; și atuncea nu mai e nevoie de fel de fel de cereri și reclamațiuni la Regională; iar cheltuelile pricinuite de navetele ce ar face cei interesați între gară și autorități, vă asigur, vor fi inapreciabile, și în orice caz infinit mai mici în raport cu... unsoarea ce, din nefericire, trebue s'o împrăștie, ca să se aducă un vagon dela linia X la linia Y de descărcare, într'o gară care scârție așa de tare ca a noastră.

Recunosc, Domnule Director cum am mai spus'o că soluțiunea mea este în funcțiune de o necunoscut de mare valoare în această equațiune; transportul dela gară în oraș ce cade în atribuțiunile primăriei și a Camerei de comerț.

(Urmarea în pag. II-a)

CRONICA SOCIALA

Carnaval bucureștean

de I. PELTZ

Imaginația colorată și năstrușnică ar putea inventa orgii de mătasă și de purpură, trupuri acoperite cu mantile de hermină și diademe aclipitoare ca într'un basm indian, carete aurite, trase de telegari cu pături de tafta orientală și legiuni, legiuni nenumărate de cavaleri în pelerine „hamletiane, la braț cu frumoasele apraiți de carne roză și desenate, par'că, pe un fond de nea. Sau, poate, ar voi să creadă în entuziasmul fraged, năvalnic, sănătos, al tinereții vibrânde?

Nimic din toate astea. Carnavalul a început în plin îngheț, printr'un simplu zâmbet de față entuziastă. A trecut, apoi, insinuent din trup în trup, dela centru la mahala și a izbutit să transforme fiecare sală într'un „bairam" oriental. S'a dansat.—mai mult ca oricând. Toată lumea a devenit, subit, îndrăgostită de arta Isedorei Duncan. Am fost la câteva „baluri" și am rămas înmărmurit: dansul carnavalesc părea la noi, o contra-facere grosolană. Se exterioriza voința de a părea degajat, furtunos, viitor. Un epicureism de operetă stăpânea spiritele. Măștile n'aveau nici vioiciune, nici originalitate. Se părea că toți vizitatorii și toate „curtezanele" care acasă gătesc. poate, mediocru, s'au înțeles cu privire la „costum". Uniformizarea în haine, s'a preschimbat încetul cu încetul într'o uniformizare în gesturi și în gânduri. Carnavalul n'a aprins nici un bujor în fețele frumoaselor, n'a presărat nici o scântea în ochii juneții sgomotoase.

Prin cartierele „ghetto ului", doar, s'a putut culege, cu ambele mâini, pitorescul specific al Purimului.

Toate magazinele de mărunțișuri, cârciumele, frizeriile și chiar atelierile de cismărie s'au aprovizionat cu măști și costume. Localurile tixete de mica burghezia comercială și de cealaltă, fără profesie precisă, care după minunata vorbă a lui Zeilig Șor trăiește din...ce vorbește, avea înfățișarea unor curioase săli de întocmire. Toți oratorii grăiau în acelaș timp. Simfonia asta nu se amesteca, strident, cu melodia țipată de arcușul „balurilor" înveseliți, profesional, de larma clientelii. Târziu, noaptea, strada se popula. Trăsuri, automobile, gabriolete, purtând zeci de „mascați" treceau, rând pe rând, printre șirurile imense de spectatori.

Și din fiecare, acolo, la mahala, sau dincoace, în centru, respira saturație, suficiență, blazare.

Carnavalul bucureștean n'a avut nimic din poezia care întovărășește întotdeauna veseliile plebii... Și străduința de a depăși limita presupusă a petrecerilor, — aduceau prea vădit cu sforțarea cabotinului de a întrece pe maestru!

Dar Bucureștii au băut și au mâncat obraznic. Carnavalul a fost o strămutare a maselor de pe hipodron în mijlocul cetății, cu o singură deosebire: nu mai alergau patrupezii ci oamenii, și nu pentru plăcerea pur platonică a jocului, ci din nevoi strict animalice.

S'ar putea sfârși notele acestea cu o mică idilă: un Pierrot aruncând o floare Colombinei care e tocmai preocupată de ochiada amantului de sub balcon...

Dar fatalitatea a voit ca în toiul carnavalului să primim la București ultimul număr din „L'Illustration" în care e fotografiat capul unui copil înfometat din Rusia.

Un băiețaș de vreo 6-7 ani, sprijinit de o bârnă, privește. Privește în vid. Ah! ochii aceia mari, nelămuriți, întrebători!

Ați văzut vreodată un copil înfometat?

Se pare că întreabă: *de ce n'am pâine?*

...... In clipa în care înfigeți furculița în bucate de carne, la masa abundentă, plină de mâncare și de lumină, — amintițivă că undeva, într'o țară nenorocită, miii de copii se sfârșesc de foame, cu ochii mari deschiși, întrebători, nedumeriți, tragici: *cu ce a păcătuit copilul rus?*

Carnavalul se termină trist.

I. PELTZ

București, Martie 1922

Memoriul Proprietarilor Urbani din Iași

Inaintat Guvernului și d-lor Deputați și Senatori

Cerem abolirea tuturor legilor excepționale, tuturor decretelor legi și a tuturor legilor speciale având de obiect regularea raporturilor între proprietari și chiriași, pentru că noi considerăm aceste raporturi — întru cât au caracter juridic, ca fiind de drept privat și deci regulate în mod complect de Codul Civil, iar întrucât au caracter economic,—ele sunt și trebue să fie cârmuite numai de **legile economice,** care nu pot fi **siluite și schimbate prin legi juridice.**

Ca dovadă despre acest adevăr, este faptul, că toate legiferările și dispozițiunile administrative tinzând a fixa sau modifica raporturile economice, au dat greș, iar legile economice au trebuit să triumfe și au triumfat, zădărnicind fie pe față, fie prin fraudare toate legile juridice.

De fapt actualmente ne găsim sub un regim excepțional consistând din Decretul Lege 1420 din 2 April 1920 și din Legea excepțională a Oficiilor de închiriere, cari au fixat anumite situațiuni de fapt pentru o sumă de proprietari și o sumă de chiriași.

Dacă legile excepționale cu privire la prelungirea contractelor de închiriere erau justificate până la un punct în timpul stării de război, când era necesar ca combatanții de pe front, să nu fie frământați de grija de adăpost a celor de acasă, pentru ca astfel toată grija lor să se îndrepte numai la datoria către patrie și la înfrângerea dușmanului, azi după încheierea păcei și realizarea idealului național, aceste legi nu mai au această justificare și raporturile dintre proprietari și chiriași, **fiind de drept privat,** trebuesc călăuzite de Codul Civil și legile economice ca și mai înainte de război.

Dacă pentru trecerea de la starea excepțională de azi, la ***regimul libertății depline de mâine*** trebue o lege cu ***caracter de tranziție,*** atunci această lege pentru-a fi dreaptă și echitabilă și pentru a da rezultate bune, trebue să țină seamă de următoarele:

1) Criza de locuințe

Criza de locuințe nu se poate rezolvi prin legi dușmănoase și de constrângere la adresa proprietarilor, **ci numai și numai prin construirea de noi clădiri.** Tocmai aci apar defectele legilor excepționale de până acum.

a) In loc de a da un inbold pentru construcțiuni noi—unica soluțiune a crizei de locuințe —din contra **au descurajat pe toți cei ce puteau construi,** provocând în rândurile lor ceea ce numim **criza de încredere,** nimeni ne mai fiind sigur **de a fi stăpân pe proprietatea sa.**

b) Apoi ele ocrotesc pe Stat, Județe, Comuni, Banci, Societățile anonime, marii industriași și comercianți și în genere pe toți chiriașii bogați, **unicii care pot zidi** și cari ocrotiți fiind nu mai au interes să zidească, **ci preferă să rămână în casele altora cu chirii derizorii,** care sunt **cu mult mai mici de cât procentele chiar legale de 5%** ale capitalului ce ar trebui să învestească în construcțiune.

Menținându-se aceste dispoziții e firesc ca criza de locuințe să nu se mai soluționeze nici odată. Invers s'ar întâmpla prin înlăturarea acestor defecte și prin încurajarea efectivă a celor ce vor să construiască, ajungându-se astfel la soluționarea crizei de locuințe.

Să se încurajeze particularii să construiască noi clădiri, dându-li-se de Stat materialele produse de el sau extrase din pădurile și carierile lui, predate în localitatea unde vreau să construiască, sub controlul unui comitet local de aprecierea quantumului și verificarea întrebuințării, cu prețul **cel mult de trei ori mai mare de cât cel dinainte de război.**

Legea actuală a încurajării construcțiilor este numai o lege de formă, de consacrare a principiilor, nu însă și de realizarea de noi clădiri.

2) Prelungirea contractelor

In vederea înmulțirei, noilor clădiri. să se acorde o prelungire **unică** și **ultimă** a contractelor de închiriere **numai pentru locuințe** pe macsimum 2 ani, apreciată de Tribunale și Curți în camera de consiliu, în contradictor, pentru fiecare caz, după nevoile reale și împrejurările speciale cazului.

In ce privește prăvăliile sau apartamentele în care prăvălia e principalul (nu încăperea de locuință) și în ce privește localurile stabilimentelor sau intreprinderilor comerciale ori industriale, ori a cluburilor, Băncilor, Statului, Județului, Comunei și în genere pentru toți cei bogați, să se consacre regimul libertăței absolute, atât în ce privește durata cât și cuantumul chiriei, **acordându-li-se numai o prelungire unică și generală de 6 luni.**

La ori-ce local devenit liber, în interval, să se aplice regimul libertății absolute.

3) Cuantumul chiriei

Cuantumul chiriei să fie fixat de lege numai pentru **funcționarii publici, pensionari, invalizi, orfani, cari n'au profesiuni, ori avere personală suficientă pentru a putea suporta regimul libertăței absolute și numai pentru intervalul până la împlinirea termenului** acordat de prelungire.

In fiecare caz judecătorul sau tribunalul competinte, după dreptul comun, în camera de consiliu și în contradictor să judece, dacă chiriașul e în cazul prevăzut de lege, pentru a beneficia de cuantumul legal. **In modul acesta nu vor putea beneficia speculanții, îmbogățiții de război și toți cei bogați, de chiria de favoare fixată** de lege pentru **orfani, invalizi, văduve sau fuucționari și pensionari** neprofesioniști și fără avere.

La fixarea cuantumului, legiuitorul trebue să ție seamă de scumpetea tuturor articolelor de prima necesitate și deprecierea leului.— Dacă se măresc chiriile, aceasta nu e un rezultat al speculei sau al poftei de câștig, ci cauza adevărată e deprecierea leului. Inainte de război leul era egal cu francul elvețian și avea aceeași putere de achiziție ca și el, pe când azi căzându-i valoarea, rezultă că dacă plata chiriei se face tot în lei, atunci de fapt se plătește de 15 până la 25 ori mai puțin ca înainte de război. — De aici necesitatea urcărei prețului chiriei, fără ca prin aceasta să se facă speculă. — Să nu se uite că atâția oameni în vrâstă, care nu mai pot exercita profesiunea lor pentru că nu mai pot munci, atâția invalizi, atâtea femei văduve cu atâția minori nu mai pot să-și procure traiul cu chiria derizorie fixată de legile excepționale de până acum, pa când **în timpul normal toate aceste categorii de proprietari,** cu chiria de atunci trăiau convenabil numai din chirii.

4) Plata dărilor

Pentru toate contractele prelungite de lege toate taxele către stat, județ și comună să fie suportate de chiriaș, pentru că ele în urma urcărei lor actuale să nu reducă la o sumă neînsemnată sporul chiriei acordat de lege, proprietarului.

5) Proprietarii să poată intra în casele lor

Toți proprietarii trebue să aibă dreptul de a se muta în imobilul lor, fără nici o distincțiune între cei ce au devenit proprietari după război și cei cari erau înainte de 1916. Nu este nici drept nici logic ca între proprietar și chiriaș să fie preferit chiriașul de a ocupa imobilul proprietarului și acesta la rândul lui să se transforme în chiriaș, neputându-și ocupa casa sa proprie, căci în modul acesta pentru un chiriaș se nedreptățește doi proprietari: primul care nu poate să se mute în casa lui proprie și al doilea e acel unde primul trebue să stea cu chirie, tot cu protecția legală.

6) Sub-închirierele

Sub-închirierile și cedările de contracte să fie cu desăvârșire oprite, cu sancțiuni severe și cu reziliarea imediată a întregului contract.

Dacă nu se îngăduie proprietarului să-și valorifice proprietatea sa luând chirii mai mari sub cuvânt că speculează, cu atât mai mult nu se poate îngădui chiriașului să ție mai multe camere decât îi sunt necesare, pentru ca subînchiriindu-le să tragă profit dintr'o avere, ce nu-i aparține.

7) Oficiile de închiriere

A se susținea, că legea Oficiilor de Inchiriere trebue menținută, este de a nu ține seama de plângerile tuturor proprietarilor, cari **văd în ea o confiscare deghizată a drepturilor lor,**—dar nici chiar de plângerile chiriașilor, cari având nevoe de locuință, s'au lovit de caracterul ei șicanator și de multe ori absurd, în ce privește dreptul lor la locuințe, alegerea de locuință și ordinea cererilor. Este și imorală, pentrucă introduce în casă chiriașul pe care proprietarul de multe ori nu-l vrea și care lucru a avut de rezultat ca mulți să nu mai închirieze, deși aveau posibilitatea să o facă, restrângându-se.

După însăși statistica Ministerului de Interne fiecare închiriere făcută prin Oficii costă pe stat aproape 5000 lei, deci e și împovorătoare pentru budgetul Statului, fără însă a aduce vreun rezultat practic.

Sind'catul Proprietarilor Urbani din Iași

Știu și eu că prosperitatea orașelor apusene se datorește primariatelor de zeci de ani de zile: și că, cât sunt e'e de infolositoare acuma, dacă leai pocni cu o succesiune de 4—5 „interimare" de termen de 7—8 luni, le-ai da gata în câți-va ani.

Dar și în această privință să sperăm că, precum foarte bine recunoaște pretenția mea preopinent, vom mai avea norocul de primari cu program și trecere ca odinioară.

Altminterlea ar trebui să să disperăm și să ne resemnăm. Ori eu cred că nu e cazul. Ori cum, o eșire pe teren vă asigur că, ar fi mai edificatoare —și sunt gata ori când.

Cu mulțumiri și bună prietenie
Gh. Scutaru

De la facultatea juridică

Dreptul de vot pentru femei

Sub președinția d-lui profesor Florin Sion s'a ținut zile acestea un interesant seminar, în care s'a tratat despre dreptul de vot al femeilor.

Conferențiară a fost studenta Ida Scharf, anul II al facultăței juridice. După o scurtă introducere, conferențiara amănunțește tema și conchide că dreptul de vot trebue acordat imediat femeilor. ca prezentând față de bărbat egalitate de forță fizică, morală etc.

Robia în care legiuitorul a încadrat femeia este contra justiției sociale.

Lupta femenistă nu se va sfârși decât când triumful cauzei femeniste va fi realizat.

După conferință, D nele Țintilă, Reiter, d. Kern etc. au adus criticele lor, arătând unii insuficiența tratărei, alții afirmări de lucruri care intră în domeniul utopiei.

La urmă d l profesor Sion și-a spus și d-sa cuvântul.

Timp de o oră și jumătate d l Sion examinează punct cu punct conferința d nei Scharf, arătând că în genere, datorită muncei depuse, conferința e bunișoară.

D-l Sion este pentru acordarea drepturilor politice femeiei. Ianinte însă de acestea, d-sa propune o etapă. Sunt atâtea opere intime sufletului femeiesc, cari trebuesc realizate, opere de asistență socială, opere caritab le, et . Natura, contra c ă r e i a cu multă greutate pentru luptă, impune femeiei să deie o educație copilului căruia ea îi dă viața. Prin firea lucrurilor, femeia este atașată de cămin.

In sprijinul acestor afirmări, d-l Sion își împarte critica în două părți principale: 1) Situația politică a femeiei înainte de războiu. 2) Situația după războiul european.

Rând pe rând în țările cu civilizația cea mai mare, femeile au căpătat drepturile. Aco o s'a putut face experiența aceasta, pe care o țară tânără n'o poate suporta După războiu, când s'a văzut că femeia a adus reale servicii, și la noi a căpătat recompense cerută de împrejurări; femeile au fost admise în comisiile interimare ale comunelor.

Situația în România este de așa natură, încât nu se pot acorda încă drepturile politice femeiei. Ultimele e venimente ne-au arătat că se impune un corectiv și votului universal. Intelectualitatea este covarșită de votului înconștienților. Dacă această reformă este vădit necesară, nu se poate înțelege de a se aduce și un număr imens de femei în arena politică, ele făcând ca aparatul electoral să devie și mai defectuos, guvernele numai corespund nici odată voinței, reale a cetățenilor constienți.

Prin evoluția lentă, femeile se vor apropia de drepturile cari desigur că li se vor acorda când vor fi pregătite pentru aceasta.

ISAC MARCOVICI
student

Informațiuni

❑ *Conflictul din sinul senatului Universității locale, va fi rezolvit prin primirea de către minister, a demisiei d-lui dr. Bacaloglu, din decanatul făcultății de medicină.*

x In cursul săptămânei, au avut loc d uă întruniri a cercurilor culturale, preoțești din Tg. Frumos si Podul Iloae, la care a participat și părintele Nicuiea, protiereul județului.

S'au discutut câte-va chestiuni bisericești,

❑ La Botoșani, a încetat din viață, eri d-nă Ghizela Axel, soția cunoscutului bancher Ch. Axel, și soacra fruntașului comerciant din localitate Osias Premisleaner.

Defuncta lasă în urma ei regrete unanime.

❑ Eri a sosit în localitate d. *Morris Mayer* directorul m:relui cotidian *„The Iewish Times"* din Londra.

Mâine sosește în localitate și d. *Horia Carp* din București.

Ambii oaspeți vor lua cuvântul la Mare'e meet ng ce are loc *poimâne Duminecă 2 Aprilie orele 10 dimineața* în sala *teatrului Sidoli.*

❑ D. Păun, șef farmacist al depozitului de medicamente de lângă serviciul sanitar al orașului, și-a dat demisia. pe ziua de 1 Aprilie.

Demisia a fost primită, iar d. dr. Cazacu, inspectorul regional, printr'o adresă mulțumește d-lui Păun pentru bunele servicii aduse.

In locul vacant a fost numit d. farmacist Goldhamer.

■ D. Dr. Tudor, medic comunal, reîntorcându-se în localitate, și-a reluat serviciul.

❑ Comitetul școalei Mihai Cogălniceanu, aduce mulțumiri brutarilor d-nii Ciucă și Trepcea, care timp de 3 luni, cât a funcționat cantina pentru copii săraci din acea școală, au furnizat pâinea cu o reducere de 1 leu la kilogram.

x **Duminică 2 Aprilie c. ora 4 p. m. precis va avea loc în Salonul Conservatorului din str Banu 8 a doua ședătoare Culturală Artistică organizată de „Asociația elevilor Conservatoru'ui-Iași, cu concursul d-lui Conferențiar I. D. Ștefănescu, a Maestrului N. Teodorescu, al d șoarelor Ana Vitzu, Ștefania Livitzchi și al d-lor Marcel Leibovici, Const. Nani, Ilie Zimbiescby. Valeriu Mardare, ing. E. Carbu, Radu Carp și Ion Calancea.**

x **Membrii Cooperativei Sim. Barnuțiu sunt convocați la adunarea generală în sala Ateneului Popular din Tatarași Duminică 2 April a. c. ora 9 dim. — In caz de amânare a doua adunare va fi Dumnică 9 April 922 ora 9 dim'neața.**

❑ **Ministerul de domenii a făcut cunoscut Prefecturei de județ, că a aprobat cererea locuitorilor din Sinești pentru a lăsa da izlaz comunal din pădurea statului.**

Ministerul arată, că pe viitor, în marginea posibilității, va satisface cererile tuturor comunelor, care nu au de loc izlaz comunal.

❑ D. Costică Denunțianu a căzut din tramvai, și-a rănit ambele picioare. El a fost pansat la spitalul central.

❑ Daminică 2 Aprilie, ora 5 după amiază, în Aula Universității. D. Sandu Manoliu, profesor, va vorbi despre „Ideile fundamentale în teatrul lui Ibsen".

Conferința e ținută în folosul bibliotecei Societății studenților în litere și Filozofie.

x Ultimele ploi au fost generale.

Actualmente se lucrează la însemințirea cu grâu de primăvară, comptându-se pe o suprafață de 300,000 hectare.

x Se desminte și ei moartea lui Lenin.

Dictatorul Rusiei suferă de paralizie progresivă.

ECOURI

— *Organizația sionistă* invită pe această cale toate organizațiile și instituțiunile evreești din localitate la marele meeting ce are loc Duminică 2 Aprilie orele 10 a. m. în sala Teatrului Sidol, când va lua cuvântul D. Morris Mayer din Londra.

Delegații organizatiunilor și instituțiunilor vor lua loc pe scenă.

Intru cât timpul este scurt și nu se mai pot trimite invitațiuni speciale rugăm a se considera această infprmație drept invitațiune.

— Cunoscutul atelier fotografic al d-lui SIGMUND PACKER din curtea biserlcei Banu construește în acelaș loc o clădire spațioasă, specială pentru un ate-ier de fotografie.

In tot timpul necesar acestei construcțiuni, actualul pavilion fotografic a fost mutat la stradă, iar execuțiunile fotografice vor continua neîntrerupt.

— Marele Magasin *Derby"* din str. Lăpușneanu No. 30 aduce la cunoștința Onor Public că pe lângă celelalte raioane a înființat zilele acestea un raion de *Croitorie Civilă* sub conducerea unui eminent maistru talleur Wienez, fost 20 ani directorul atelierelor Grinbaum aducând în acelaș timp cu d-sa și opt lucrători specialiști.

Tot odată aduce la cunoștință sosirea unui mare transport de ștofe fine englezești.

Journale după ultima creație.

Prețuri foarte avantajoase.

— „Keren-Hayesod". —Duminică 2 Aprilie orele 9 seara are loc în localul logei Bnei Britt din Str. Gh. Mârzescu o importantă ședință a comitetului local „Keren-Hayesod".

La această ședință vor participe D-ni *Morris Mayer* din Lonera și *Horia Carp* din Bucuresti.

— Lei 10 litrul vin alb de masă, lei 9 litrul vin roș de masă, precum și specialități de vinuri vechi din cele mai renoumite podgorii din țară, la Bodega Dealul Panciului Solomon Blumer Iași str. I. C. Brătianu 172 (lângă Hotel Binder).

CINEMA MODERN
Luni 3 April Marele succes
Fantas
geniala capo d'operă a lui Emile Zola — 7 acte

TEATRUL SIDOLI
Duminică 2 April 1922
ora 10 dimineața
are loc UN MARE

MEETING

la care va vorbi despre importantele probleme care frământă astăzi intreg judaismul,

Org. Sionistă-Iași

D-l Morris Mayer
directorul marelui cotidian *„The Jewish Times"* din Londra, membru al executivei Sioniste din Anglia și imputern cit al Centralei Keren-Hayesod din Londra și
D-l HORIA CARP
din București

ULTIME INFORMAȚIUNI

x Iată cursul schimbului pe ziua de astă-zi :

Francul francez 13 lei, lira engleză 631 lei, lira italiană 7 lei 40, coroana cehо-slovacă 2 lei 72, dolarul 144 lei.

Marca germană bani 46,25.

❑ *Numirea d-lui Jean Maxim ca agent de schimb la bursa Capitalei, s'a amânat, din cauză că fostul agent de schimb a dat în judecată Statul pentru destituirea lui, cerând și 2 milioane lei despăgubiri.*

x Știri din București arată că pentru anul acesta e pierdută o ice speranță de a se acorda vre un credit pentru palatul administrativ din localitate.

*** Furtul din strada Unirei.** — Acum câteva zile, d. Franchel proprietarul otelului Rusia, depune la d. Vaintraub, cârciumarul vecin suma de 65 mii lei pentru a le scoate azi, având a face niște plăți.

D. Frenchel care nu are casă de fier în biuroul său, crede că banii sunt mai în siguranță la d. Vaintraub.

Dar nici d. Veintraub nu are ladă de fer, dar pentru a îndatora pe prietinul său, luă banii și îi depuse într'un garderob în camera sa de dormit,

Eri, în timpul zilei, d. Frenchel, intră în cârciumă, pentru a schimba o vorbă cu dl. Vaintraub.

In dugheană era mai multă lume, între cari diferiți negustori, cari propuseră d-lui Frenchel mai multe afaceri, d-nul Frenchel zise că nu poate întreprinde acum o nouă afacere, că are depus în garderoba d-lui Vaintraub 65.000 lei, având a face unele plăți urgente.

* So pară că în cârciumă se găsea și un pungaș care auzi convorbirea.

In timpul nopței, pungașul deschise ușa din dos a cârciumei, intră în odaia de culcare a d-lui Vaintraub, deschide frumos garderoba, dar nu găsi decât un ceas de aur și o geantă de argint de oarece în timpul serei, d. Frenchel, având niște plăți de făcut în aceia seară, își rădică banii depuși.

❑ **De la Consiliul de higienă** — Eri, la ora 5 după prânz a avut loc ședința consiliului de higienă, sub președenția d lui Eugen Herovanu, președintele comisiei interimare, azistat de d. dr. Tănăsescu medic șef al orașului.

Inainte de a intra în ordinea de zi, d. Herovanu își exprimă marea mulțumire sufletească de a vedea pe medicul sef al orașului pe deplin restabilit și reluându-și activitatea în folosul orașului.

* Membrii Consiliului de higienă se unesc prin aplauze la cuvintele rostite de primar.

Din raportul asupra mersului boalelor contagioase, rezultă, că scarlatina care dispăruse cu desăvârșire în luna trecută, a reapărut prin câteva cazuri izolate, ceiace nu dă loc nici o îngrijorare. Alte boli contagioase nu s'au arătat, astfel că starea sanitară e cât se poate de bună.

Consiliul ia act cu mulțumire de această declarație.

Se numește o comisiune care să cerceteze la fața locului dacă se poate acorda înființarea de dèpozite de cherestea, cerut de d. Gh. Voinea și Ion Pers.

Se amână pentru altă ședință discutarea cererei ld-nei dr. Steurmon de a înființa un depozit de cherestea în str. Cuza Vodă.

Se aprobă d-lui Wolf Lerner de a înființa o fabrică de sopun în stada Trantomir ; aseminea d-lui Hodan de a construi o fabrică pentru textile în strada Uzinei.

Se numește o comisiune, care să se pronunțe în primul rând asupra cererei Moarei Păcurari de a înființa o fabrică de olei.

Celelalte chestiuni la ordinea zilei, se amână pentru ședința viitoare.

❑ D. Prof. Coroi, ținând azi ultima prelegere, înainte de vacanță, a introdus pentru întâia oară, catalogul necunoscut până acum, la cursul de drept roman, înscriind pe toți studenții prezenți.

x Administrația comunală intrând în posesiunea sumei de 750.000 lei, date de ministerul lucrărilor publice și prevezând o altă sumă însemnată prin noul budget, va porni la refacerea unor străzi in campania de lucru ce se deschide.

Intre altele străzi se va refăce strada Păcurari cu piatra cubică.

In ceia ce privește strada Socola, neputând încă să fie canalizată, va fi răsturnată cu macadan.

Proectul refacerei intocmit de d. Vasiliu Voinea ajutor de primar va fi discutat in viitoarea ședința a comisiei interimare.

❑ *Artiștii și legea chiriilor.* — Sindicatul artiștilor dramatici și lirici din București, a adresat parlamentului întâmpinarea următoare :

Sindicatul Artiștilor Dramatici și Lirici din România, cu respect vă roagă să binevoiți a ne sprijini în noua lege a chiriilor ce va lua ființă dela Aprilie 1922, ca să poată beneficia de privilegiile legei artiștii români cari conduc personal teatrele de iarnă și grădini de teatru de vară, cu sporul prevăzut de lege. ca să nu cădem pe mâna speculanților și proprietarilor hrăpăreți.

Astăzi, când Romănia Mare are nevoe de artiști conducători de teatre, pentru propagarea culturei naționale, având în considerație marile dări către Stat și Comună și scumpetea accesoriilor de teatru din ziua de esi, vă rugăm a ne sprijini cu toată căldura, având în vedere marele scop cel urmărim, prin : „Inălțarea sufletelor, educațiunea și cultivarea poporului prin teatre".

Categoriile de teatre menționate mai sus, sunt atât de limitate încât o excepțiune dela legea chiriilor, care va fi generală, ar fi un dezastru pentru noi fiindcă am fi siliți să cădem pe mână speculatorilor cari atât așteaptă, să le transforme fie magazii de depozitat mărfuri, sau să le transforme în hoteluri, și atunci fatal, teatrele puține rămase, se vor desființa din cauza exagerări prețurilor.

Artiștii, mai mult ca oricine tr bue să fie privilegiați întru cât ei sânt apostolii cari formează avant-garda statornică și neclintită a puterii naționale unui Stat.

In Franța este depus pe biroul Camerii legea prelungirei teatrelor pe 15 ani.

Următoarele teatre din Capitală se bucură de privilegiile legei : „Compania Bulandra", „Compania Leonard", „Maricara Voiculescu", „Teatrul Mic", „Teatrul Popular", „Compania Cigalia" și „Compania Tănase".

Odată ce spor se va stabili, să se admită vechiul chiriaș.

Odată cu expresiunea respectului și devotamentului nostru, ne ludăm de concursul Dv., și vă rugăm a primi mulțumirile artiștilor din Romănia Mare.

Președinte. *Petre I. Sturdza.*

Directori : *Tony Bulandra, N. Lennard, C. Tănase, Ionel P. Cigalia etc.*

❑ **D. prof. I. D. Ștefănescu va vorbi astă seară, la ora 9, în Aula Universității, despre „Hurezii", — originalitatea artei muntenești (sec. XVII),**

SPECTACOLE

— Cinema ELISABETA Soc Mărăști.— Astăzi în matineuri și seara se reprezintă a 4-a și penultima serie din marele film american „FIUL LUI TARZAN" grandios cinema-romande aventuri 6 acte mari.

Prodramul mai cuprinde :

x Cinema SIDOLI.— Joi 30 Vineri 31 Martie și Sâmbătă 1 Aprilie 1922 la ambele matineuri 3 și 5 jum. și Duminică numai la matineul de la ora 5 jum. „INTRE DOLAR ȘI FRAC" cu celebrii artiști ZA LA MORT și ZA LA VIE seria 3 a ultima.

x Cinema MODERN.— Astăzi în matineuri și seara seria 4 a ultima HOUDINI (Stăpânul Misterelor) grandios cinema roman american de aventuri mari. Impresionantă și puternică desfășurare după romanul autorului francez PETITHUGUENIN 10 acte O comedie și o splendită vedere.

Luni 3 Aprilie „Nantas".

Serviciul Telegrafic și Telefonic
AL ZIARULUI „OPINIA"

Plățile în străinătate

— pe cursul din clipa încheierei tranzacțiilor —

BUCUREȘTI. — In afară de legea chiriilor și bugetul, d. Vintilă Brătianu este hotărât să treagă, în actuala sesiune parlamentară, și o lege pentru regularea plăților pe care comercianții au a le face în străinătate.

Acest proect de lege prevede plata pe cursul d n momentul încheerei tranzacțiilor cu străinătatea.

ACTIVITATEA PARLAMETULUI

— Inmulțirea numărului ședințelor.— Opoziția a părăsit Senatul. Vai dările la Cameră. —

București — Pentru a se termina cât mai curând cu validările, guvernul a hotărît ca deacum înainte Camera să ție două și chiar trei ședințe pe zi, și să lucreze și Duminicile.

Prin acest mod, d. Vintilă Brătianu speră să și poată trece proectele hărăzite pentru actuala sesiune și să dejoace începutul de obstrucție al opoziției.

*

Pentru a ține piept cu succes contestațiilor oposiționiste d. general Vaitoianu a dat ordin administrației civile și militare să smulgă, prin mijloace eficace, de la cei care au fost bătuți sau arestați în campania electorală, declarațiuni de dezmințire a celor suferite.

Multe declarațiuni de acestea au și fost obținute.

*

In ședința de astă noapte a Camerei s'au validat alegerile din Sălaj, Alba de jos și Mehedinți.

Indată după terminarea validărilor, opoziția se va retrage din Cameră.

*

Imediat după ce s'a constituit biuroul Senatului, opoziția a părăsit incinta și nu va mai participa la lucrări.

Cum se va alcătui biroul Camerei

București. — S'a hotărât definitiv ca birol Camerie să fie ales precum urmează :

Președinte, d. M. G. Orleanu ; vice-președinți dnii Mrejeru (vechiul regat), Orleanu (Ardeal) Simionovici (Bucovina) și dr. Ciugureanu (Basarabia).

Bănățenii sunt nemulțumiți de faptul că nu li s'a rezervat și lor un loc de vicepreședinte.

Delegațiile statelor la Genua

București. — Delegația română pentru conferința din Genua, în frunte cu d. Ion Brătianu, va părăsi Capitala Marți.

Interimatul președinției consiliului de miniștri va fi ținut de d. general Vaitoianu.

După consiliul de miniștri de ieri, d-nii Ionel și Vintilă Brătiann și d. Duca au ținut o consfatuire intimă privitor la conferința din Genua.

*

Delegația greacă la Genua va fi prezidată de primul ministru, d. Gunariș.

*

D. Lloyd George pleacă la Genua la 7 April.

*

Delegația Rusiei sovietice, compusă din 66 persoane, a sosit la Riga. Pentru astăzi este așteptată la Berlin în drum spre Genua.

La Alba-Iulia

Bucureștii — Congresul de la Alba-Iulia se va întruni îndată după Duminecă Tomei.

D. Mihăil Popovici a declarat aseară unui ziarist : — „Indată după terminarea validărilor, opoziția se va retrage din Cameră. Apoi vom vedea la Alba-Iulia ce mai este de făcut".

Chestia armistițiului greco-turc

— Cererile Turcilor —

București.— Astăzi începe pe discuția, în Camera greacă, asupra propunerei puterilor pentru armistițiul greco-turc, și răspuns l guvernului elen.

Deputatul Stratos va critica politica guvernului.

*

Consiliul de miniștri din Angora lucrează a răspunsul Turciei.

Turcia cere in mod hotărât retrocedarea Adrianopolului și a intregei pe insule Galipoli.

O nouă explorare la polul Nord

București. — Se anunță din New York că celebrul explorator Amundsen a sosit acolo și pregătește o nouă expediție de 5 ani, la Polul Nord,

Probabil că, de data aceasta, Amundsen se va servi de avion cu telegrafie fără fir.

Starea gravă a lui Carol da Habsburg

București. — O telegramă sosită aseară din Madeira, anunță că starea sănătei ex-regelui Carol s'ar ameliorase puțin, fiind speranțe de salvare.

Insă o altă telegramă sosită în cursul nopței, arăta că starea lui Carol este gravă. Dr. Belinc din Viena, fost medic ai curței imperiale, a plecat la Funchal, la patul bolnavului.

Casația și legea de expropriere

București. — Inalta Curte de Casație a respins ieri recursul proprietarilor de Ilfov, statuând asupra constituționalitatea legei pentru exproprierea pământurilor.

Executarea convenției româno-elvețiene

București. — Guvernul francez a convenit ca cele 500 vagoane de grâu din portul Brăila, care trebuiau încarcate pentru Franța, să fie înlocuite cu porumb și orz.

Cele 500 vagoane grâu au fost puse la dispoziția Elveției, în executarea convenției pentru livrarea a 7500 vagoane grâu, în schimbul împrumutului acordat în 1921.

Complot în Cadrilater

București.— Siguranța din Bazargic a prins firul unei vaste organizațiuni teroriste-revoluționare, care urmărea provocarea de răscoale în Cadrilater.

In acelaș timp, doi indivizi suspecți au fost observați în preajma localului Siguranței. La somațiunea santinelelor, indivizii au fugit, trăgând focuri de armă.

PROTESTUL ziariștilor profesioniști

București.— O delegație de ziariști profesioniști se prezintă astăzi în audiență la ministrul industriei pentru a arăta cum scumpirea hârtiei, primejduește presa.

Recepție

București. — Aseară a avut loc la logația cehoslovacă, o recepție la care au asistat Regele, Regina principii Carol și Marioara, maestrul Oscar Nedbal, și numeroase persoane distinse.

Vot de încredere pentru guvernul german

București.— Reichstagul a adoptat ieri, cu 248 voturi, contra 81 și 43 obțineri (ale socialiștilor centriști și o parte din comuniști), moțiunea partidului clerical pentru exprimarea încrederei în guvern.

Briliante

Perle, Smaragde,

Bijuterii și metale prețioase

cu prețuri mari

cumpără SUSSMANN

Iași, Str. Ștefan cel Mare 29

(deasupra Magazinului „La Romașcanul"

ORELE 2—6 d a.

Ghiselle Gall

Max Solomovici

LOGODIȚI

Iași *Botoșani*

Martie 1922

— Stadiul actual al lucrărilor pentru reoldădirea Palestinei și modul cum se desfășoară acțiunea pentru refacerea țărei vor fi expuse la Meetingul ce are loc *Duminecă 10 Aprilie ora 10 dim. în Sala Sidoli* de către dnii *Morris Mayer* din Londra și *Horia Carp* din București

Teatrul Sidoli

Compania lirică română

Farmecul unui Vals

Sâmbătă 1 Aprilie

Voevodul Țiganilor

Duminică 2 Aprilie matineu ora 2 jum. p. m.

FETIȚA OLANDEZA

Duminica ora 9 seara ultima reprezentație. de adio

LILIACUL

Adânc întristații ; Ch. A. Axel, Bertha și Osias Premisleaner, Mauriciu și Rachelle Axel, Samuel și Rachelle Axel, Rosa și Marcu Premisleaner, Herman Axel avocat, Marcu Axel, d-rand în medicină Paris, familiile : Hellingher, Goldhammer, Premisleaner, Boghen, Adler, Hornstein, au nemărginita durere a anunța încetarea din viață a prea iubitei lor soție, mamă, soacră, rudă

Ghizela Axel

născută Hornstein

decedată la 31 Martie 1922, în vârstă de 60 de ani.

Inmormântarea va avea loc la Botoșani Duminică 2 April ora 10 a. m.

✝

Veșnic îndurerații : Ioan Vasiliu soț, Alfons și Ortansa copii, precum și familiile : Ioan și Ecaterina Mitescu (Codăești) ; Maria și Profira Filipescu (București) ; Constantin și Maria Hăurneanu, aduc la cunoștință ireparabila perdere ce au suferit prin încetarea din viață a prea scumpei lor soții, mamă și cumnată

Elena I. Vasiliu

decedată Vineri 31 Martie la Codăești, după o crudă și îndelungată maladie.

Și roagă pe toți cunoscuții și prietenii să asiste la înmormântare care va avea loc mâine Duminică 2 Aprilie a. c. ora 4 p. m. la cimitirul Eternitatea (Iași) unde se află depus corpul defunctei.

Aceasta ține loc, drept oricare altă invitațiune.

Scaune

ieftin de vânzare.

A se adresa Dalbe g, Cuza Vodă 30 Etaj I.

CROITORIA

Iosef Pascal

Str. C. Negri 63

Caută un maistru specialist peutru a conduce atelierul.

Teatrul LIRYC

Trupa Israelita de operete și comedii **ASKENASY** cu concursul primadonei **Elisa Creisler** și al tenorului **B. RINZLER**, va juca

Sâmbătă 1 Aprilie SEARA ora 9 **IDIOTUL**

Duminică 2 Aprilie ora 9 seara

MOLKOLE ȘOLDAT

Luni 3 Aprilie ora 9 seara

Halm în America

Prețuri popu'are : Loja jos 80 lei, sus 50 lei, rezervat 20 lei, Stal 15 lei, Balcon 6 lei cu taxa cu tot.

Orchestra sub conducerea d-lui B. SEGALL

Impresar H. Braunstein

36)

FRANK BARRETT

MARELE HESPER

SAU

TAINA CELUI MAI MARE DIAMANT

roman tradus din engleză de

Atunci, de multe ori, îmi fusese frică să nu moară de friguri, acum frica asta îmi părea mai de temut, mai vie.

Dintr'odată, Lolla a deschis ochii, şi, sărindu-mă, a sărit cu'n ţipăt de bucurie, m'a apucat de gât şi m'a acoperit de sărutări: avea acelaş suflet de copil.

„O! vrăjitoare este adevărat! a strigat ca printre îmbrăţişări. Închipuiţi că în timpul somnului te-am văzut venind spre mine, ş'apoi...

S'a oprit brusc, şi depărtându-se, mi-a spus mirată, privindu-mă.

„Ce, plângi?"

Auzind-o vorbind, venise şi Brace din odaia vecină.

Aşa! ce-ţi spuneam? a zis el Proasta şi a băgat în cap că n'are să te mai revadă?

— Ba o să mă vadă, din potrivă. cât va avea plăcere, numai dacă ar depinde de mine! am răspuns eu, întinzând mâna lui Brace.

Expresia obrazului său s'a schimbat, dintr'odată; în loc de a-mi lua mâna şi-a frecat bărbia gânditor câteva clipe; apoi întorcându-se spre fiica lui i-a spus:

—„Lolla, iubita mea copilă, trebue să sfârşim de-acuma. iata, gentleman.

Torn îmi întinde mâna şi eu, după cum ştii. nu am dreptul să i o dau pe a mea, până ce nu-i voiu spune ce s'a întâmplat cu diamantul!

— Nu acum, acuma nu! bolborosi ea rugându-se. Peste opt zile... cel mult!

— Nu, drăguţă, nu fă cum faci cu doctorlile ce ţi se prescriu! Ascultă-mă! Când ne am despărţit, acolo în Anglia, gentleman Torn a refuzat de a-mi da mâna: şi asta pentrucă ştia că nu suntem sinceri!

Apoi întorcându-se spre mine a spus:

— „Ştiaţi că aveam piatra, aşa.?

— Te-am văzut ascunzând tocul de piele, am răspuns eu.

— Da, şi, prin urmare, ştiaţi că noi trei, într'un fel sau într'altul, furasem diamantul. Hai-de, fata mea, nu da prilej celui mai bun prieten, pe care îl ai, şi pe care îl vei avea vreodată să creadă că ai în tine numai sânge de vrăjitoare. Arată i că porţi în tine re ăunoştinţă şi dragoste!

— O! nu gândi aşa despre mine! a strigat dânsa, apropiindu-se de mine.

Am să te duc, ţi o afirm, la locul unde este diamantul, dar nu astăzi; e prea departe; mâine cu siguranţă, am să-ţi arăt unde este şi-l vei putea lua şi duce la *dânsa*, pentru a nu mă mai revedea pe mine vreodată.

— Am să te iau cu mine, oriunde voiu merge, Lolla", am spus eu.

Dar dânsa a clătinat capul, şi şi-a acoperit obrazul cu mâinile.

— Nu, nu, n'ai să mă mai vezi, a adăugat ea.

La aceste cuvinte, a apucat o tusea, şi a fugit din odae închizând uşa după ea. Brace, rămas numai cu mine, m'a privit lung, şi, încet, c'o voce care tremura, mi-a spus:

„Nu ştiu ce-i cu fata asta! Nu mai regăsesc ledul meu de altădată.

O iubeam, încăpăţânarea ei mă irita. dar nu mi era sufletul amărât ca astăzi, când o văd în aşa stare".

Lolla reveni, după aceasta, slabă şi obosită, dar surâzând. S'a aşezat lângă mine, cu mâna pe braţul meu, şi obrazul pe umărul meu. Prea era nevinovată în dragoste, pentru a cunoaşte uzanţele sociale şi a se înfrâna.

— Nu pot vorbi, mă oboseşte, mi-a spus ea! Dar lasă-mă să stau lângă tine!

Şi a închis ochii.

„Sunteţi într'o ţară rumată şi blestemată, domnule, a reluat judecătorul.

Eu nici n'am recunoscut. Maşini în toate părţile, şi Chineji mulţi!

Nu mai găseşti un minier alb în toată Nevada. Oamenii cuminţi se îndreaptă acum în alte părţi, în ţinuturi noi, şi mă gândesc că şi eu aşi fi putut face aşa, dacă aşi fi avut mijloace.

— Şi le voi avea aceste mijloace dacă ledul îşi va ţine cuvântul, după cum de altfel sunt convins că o va face!..."

Lolla, a făcut semn că „*da*", fără a ridica capul depe umărul meu, sau a deschide ochii, în schimb a oftat uşor.

— De.i, de oarece ştiu că o face. a urmat judecătorul, socot să-i imit pe oamenii ceia cuminţi, nu din dragostea pentru aur, de care nu vom mai avea nevoe când vom intra în posesiunea diamantului, ci pur şi simplu pentru a dovedi că socotelile şi presimţirile nu mă mint! Cunosc o gaură, acolo, în fundul Sierei, aproape de marginea zăpezilor, şi pun rămăşag că trebue s'ascundă averi mari! M'am dus zilnic de-am cercetat locul, şi nu m'am lăsat decât după ce ne-a alungat zăpada; acum gaura aceasta este blocată pentru multe luni!"

Dintr'odată Lolla, a ridicat capul, şi întorcând spre tatăl ei ochii neliniştiţi, a repetat: „Blocată! Blocată!"

— Ei da, pentru trei luni cel puţin, cu zăpadă, şi o lună mai mult de ploi: va trebui s'aşteptăm luna lunie, pentru-a merge acolo.

Lolla a râs nervos şi bătând din palme, a strigat:

— Ei bine! acolo, în gaura ceea, este diamantul! Sunteţi siliţi s'aşteptaţi luni, luni multe, până n lunie!"

Apoi dintr'odată devenind serioasă, m'a întrebat neliniştită cu ochii, daca sunt supărat pe dânsa?

(Va urma)

OPINIA" IN ŢARA

BOTOŞANI

Din activitatea unei Societăţi.— Societatea de bine-facere „Isvorul Vieţei" care are la activul ei multe fapte lăudabile este condusă astăzi de un comitet de persoane muncitoare, sub preşedenţia D-lui Iosef Leibovici care în timp de doi ani a putut cumpăra un local propriu al societăţei.

Societatea numără astăzi 280 membrii şi trăeşte prin cotizaţie lunară şi din fondurile ce intră anual dela balul ce dă.

Anul acesta, ca în fie-care an, a îmbrăcat un număr de 50 copii săraci.

La solemnitate a luat parte o lume imensă.

După ceremonie, a vorbit Srimul Rabin Burştin care în cuvinte calde, a arătat fapta bună a acestei soc. căreia îi urează spor la muncă.

Mai vorbeşte în acelaş senz D-l L. Frenkel, Lobel secretarul clubului „Zorile", Rubin Braun.tain şi Sami Frenchel.

La urmă d-l Iosef Leibovici preşedintele soc. prin cuvinte bine simţite, arată activitatea comitetului, mulţumeşte fiecărui pentru concursul dat şi încheie seria cuvântărilor.

O masă mare s'a servit pentru 50 de copii cari au fost îmbrăcaţi cu haine, ghete, şăpci ciorapi etc.

L. Adler

BACĂU

Mizica.— **Intre marile lipsuri de care suferea oraşul nostru era şi lipsa unei muzici alese, care să ştie să instruiască în limitele posibilităţei pe bietul băcăuan, care stă izolat de orice mişcare muzicală din metropola ţărei. Această problemă, destul de grea pentru acei care cunosc cât de foiositoare jeste cuiva o cultură muzicală, a fost resolvită în mare parte de maestrul Gheorghiu, şeful orchestrei reg. 29 | 4 obuziere.**

Cu mijloace destul de slabe dar destul de eficace, a ştiut să inspire publicului nostru acea dorinţă a frumosului, a muzicei, care dorinţă s'a preschimbat în necesitate. De unde până mai anul trecut sălile de concert erau goale, astăzi când se anunţă concertul orcui. fie el chiar obscur, intendentul Teatrului Comunal trebuie să ieie măsuri straşnice pentru ca se putea controla marele publio, care ţine să asiste la concert, fie el cât de mediocru.

In fruntea unei orchestre cu elemente destul de preţioase, maestrul Gheorghiu, a organizat încă din anul trecut un ciclu de concerte, cu scop de a da publicului nostru, ceia-ce îi lipsea. Aceste concerte dacă nau o valoare muzicală prea mare, totuşi prin bucăţile căutate, cărc s'au gradat succesiv începând cu sipiele uverturi şi sjun ând astăzi până la symphonii. au areat o atmosferă foarte prielnică muzicei.

Am scris aceste câteva rânduri numai cu scopul de a face şi pe alţii să imite gestul d-lui Gheorghiu, mai ales în provincie unde muzica este aşa rău cultivată. Sunt multe oraşe în provincie şi mai ales n Moldova, unde muzica nu numai că nu este cultivată, dar este despreţuită en totul, fiind lăsată pe mâna lăutarilor.

Pak.

Băluşeni (Botoşani)

Hoţ prins asupra faptului.— **De câtva timp furturile de lemne din pădurea satului Buzeni, proprietatea exploatorului Gh. V. Raţă se ţineau lanţ. In dese rânduri dispăreau mari cantităţi de lemne, fără a se şti cine sunt răufăcătorii.**

Indrăzneala hoţilor a mers într'atat că operau chiar ziua mare. Astfel într'una din zilele trecute; cunoscutuiul individ Gh. Pocris, un vechi client al puşcăriei îi s'a înfundat, căci a fost prins de pădurarul M. Vasilică în momentul când îşi opera „miraculoasa afacere" chiar ziua în amiaza mare. In legătură cu aceste furturi îndrăzneţe, se descoperă o întreagă bandă de hoţi.

Namitul individ actualmente e în cercetarea postului de jandarmi respectiv.

Numai de nu l'ar scapă!

Corespondent

— *Duminecă 3 Aprilie ora 10 dimineaţa* preoia va avea loc la *Teatrul Sidoli* un mare meeting la care va lua cuvântul d-nii: *Morris Mayer* directorul ziarului „The Javish Times" din Londra şi *Horia Carp* din Bucureşti.

Oratorii vor face expuneri asupra importantelor probleme evreeşti ce sunt acum la ordinea zilei şi a căror soluţionare preocupă în cel mai înalt grad evreimea de pretutindeni.

Atenţiune!

Prof. Astrolog C, Ştefan

Orice persoană care suferă de orice durere sufletească îi voi da deslusiri sigure şi precise. Prin ştiinţele oculte sunt cel dintâi în România, Posed foarte multe documente oficiale. Dau îndrumări pentru boale, pentru furturi, pentru judecăţi. Am prezis toate războaele din lume.

Sunt Fizionomist şi Chiromantist. Descoperirea mea este prin puterea fluidului magnetic. Cei ce doresc a se căsători le voi spune cu cine va fi şi durata termenului. Persoanese sunt rugate a mă vizita cât mai curând de oarece pe ziua de 20 Aprilie st. n. vei părăsi laşul. Adresaţi str. Ion Creangă No. 21.

Luaţi tramvaiul de abator.

Orele de consultaţii de la 10—12 şi 2—6

Cercuri de fier

de la baloturi, se găsesc d vânzare la Tipografia H. Goldner Str. Mârzescu 17.

CINEMA MODERN

Astăzi în matineuri de la 3 şi 5 jum. şi seara la 9 jum.— SERIA 4-a ULTIMA din celebrul roman

HOUDINI (Stăpânul Misterelor 10 acte 10)

Grandios Cinema-roman american de aventuri mari. Impresionantă şi putere nică dramă după romanul celebrului auto francez Petithuguenin. Cea mai gaduitoare p rte a întregului roman. Programul mai cuprinde splendide vederi d pe natură şi o delicioasă comedie. Luni 3 Aprilie: Nantas, reniala operă a celebrului autor francez **Emile Zola.** 6 aote.

Lei 10 litrul SPIRT DENATURAT Lei 10

calitatea cea mai superioară

Bradolină Lei 4. Benzină Primus Lei 3.

la Depozitul **NATANSOHN** piaţa Halei

Cinema Elisabeta

Soc. Mărăşti. **Astăzi Sâmbătă 1 Aprilie în matineuri şi seara**

SERIA 4 PENULTIMA — Mare revoluţie în arta cinematografică

FIUL lui TARZAN

THE SON OF TAPZAN. Pentru executarea filmului **Fiul lui Tarzan** s'au cheltuit trei milioane dolari sau 400 milioane lei, iar pentru asigurările întreprinderilor cari au fost sfâşiaţi de tigri s'a plătit jumătate milion dolari sau 66 milioane lei. Programul ma cuprinde: Din marele concurs al filmelor Eclair: Ceă mai frumoasă femee a Franţei, selecţiunea „E oinele Celebre" precum şi o delicioasă comedie. Luni 3 April „L'Ete de la Saint Martin (soare de toamnă) grandios film francez dramă în 5 acte.

Doamna Marietta

Sosită pentru prima oară în Iaşi, din Botoşani, ghiceşte orce vă interesează: Trecutul, Prezentul, Viitorul.

Cea mai specialistă în deslusirile amorului.

Numai un scurt timp va sta în Iaşi, autorirată de autorităţile în drept.

Orele de consultaţie de la 7 dim. până la 7 seara.

HOTEL METROPOL, strada Mitropoliei Camera No. 14, etajul 2.

Magazin de Ferărie „La NICOVALA

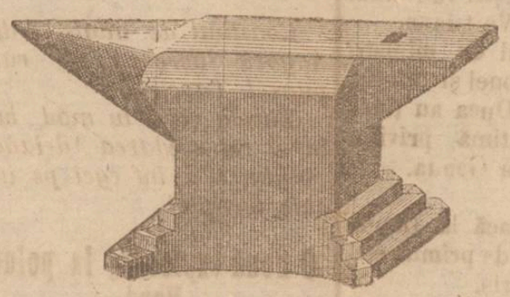

SOL. BOLDUR

Iaşi Str. Anastasie Panu No. 43

Posedă.: Tablă plumbuită şi neagră, Ceaune de fontă căldări galvanizate, Sârmă ghimpată, Carton asfaltat pentru acoperiş, Clei pentru tâmplărie, Şuruburi, Nituri Broaşte pentru uşi, Balamale îngropat, Maşini de tocat carne, mutelci pentru capete de osii. Potcoave, Bucşe, Caiele, Cuie, Frângherie, etc. precum şi orice alte materiale de fererie pentru construcţiuni.

Preţurile cele mai avantajoase

Sirop Pectoral Konya

Expectorantul şi desinfectantul cei mai eficace în afecţiunile acute şi cronice ale căilor resdiratorii

Combate tusa cea mai rebelă

ATENŢIUNE

In vederea sărbătorilor de Paşti s'a pus în vânzare un bogat asortiment de porcelanuri ca: Servicii de masă, ceai, cafea, bucătărie, farfurii de toate dimensiunile, cesti, etc., etc., cu preţuri convenabile.

DEPOZITUL
STR. ŞTEFAN CEL MARE 8
IN CURTEA BANCEI DACIA
la stârga

Aviz Important

Se aduce la cunoştinţa publicului că la firma

Constantin Bălăceanu

Str. Arcu No. 4, vis a-vis de Poşta Centrală, se lucrează orice fel de încălţăminte pentru dame şi bărbaţi; în special pantofărie englezească p. bărbaţi şi omericană pentru dame. Forme absolut noi.

In depozit un mare stoc de **PIELARIE**, culori moderne, de prima calitate. Se execută orice lucrare prompt şi conştiincios.

Incercaţi şi vă veţi convinge de adevăr.

ANUL al XVIII-lea ANo. 4463

1 LEU NUMARUL

MERCURI 5 APRILIE 1922

Biblioteca Universităţei Iaşi

OPINIA

ZIAR POLITIC COTIDIAN

ANUNCIURI
Se primesc la toate
Agenţiile de Publicitate
şi la
ADMINISTRAŢIA ZIARULUI
— IAŞI, — STR. MĂRZESCU 17 —

UN NUMĂR VECHIU 3 LEI

UNIVERSITATEA IAŞI BIBLIOTECA CENTRALĂ

Grecia sau Dardanelele?

La 22 Martie a început la Paris conferinţa între dd. Poincare, Schanzer şi lord Curzon miniştrii de externe ai Franţei, Italiei şi Angliei, spre a găsi o bază pentru pacea pe care ar voi s'o impue Turciei şi Greciei.

La această conferinţă s'a vorbit şi de cererile României. Se pare că noi am cerut să nu se iee Smirna şi Tracia orientală date prin tratatul de la Sevres Greciei, pentru a fi reîntegrate Turciei.

S'a vorbit că noi ne-am fi legat în acest sens către Grecia printr'o convenţie, d. Beneş în numele Cehoslovaciei a declarat la Paris că această convenţie este particulară României, nu este a Micei Antante şi că de aceea dânsul ca Ministru de externe a Cehoslovaciei n'are nici o părere asupra acestei convenţii.

Prin cunoscutele legături recente între dinastia Română şi dinastia Jugo-slavă, cererile României în privinţa Greciei sunt susţinute de la Belgrad şi de aceea chestia Traciei fiind susţinută de 2 din cei 3 membri ai Micei Antante, a devenit fără voia d lui Beneş o chestie a Micei Antante.

Natural că Anglia care voeşte să ajute pe Greci, doreşte ca Grecia să păstreze Tracia orientală. Se ştie că turcii cer ambele Tracii. Anglia se bazează pe cererea Micei Antante. Franţa ar dori să ne menajeze.

Guvernul român a declarat că alipirea Traciei orientale la Turcia, ar fi contra intereselor României căci s'ar înlesni prin aceasta contactul Bulgariei cu Turcia, pe când astăzi Bulgaria este despărţită Turcia prin Grecia.

E mare păcat ca diplomaţia noastră a lucrat aşa fel, că se dicută la Paris interesele noastre relativ la Tracia orientală, dar nu se discută interesele noastre relativ la Dardanele, care sunt interese capitale şi nu pot fi comparate nici pe parte cu interesele noastre în Tracia. Franţa cere ca ambele ţărmuri strămtorilor să fie lasate Traciei. Grecia cere ca ţărmul European cu peninsula Golipoli să fie dată Grecilor, respectiv Angliei, stăpâna mărilor cum acuză Franţa.

In ce priveşte protecţiunea minorităţilor din Turcia şi Grecia, am fi avut un avantaj dacă se admitea sistemul englez. Anglia cerea că din minorităţi să ne constitue nişte insule autonome sub protecţiunea Ligei Naţiunelor. In acest sistem s'ar fi constituit o Armenie, o Smirnă, o Palestina şi o Macedonie ca state autonome.

Franţa însă e prea angajată către Turcia şi admite numai protejarei minorităţilor printr'on control căci ast fel situaţia de stat suveran a Turciei ar fi stirbită .. a Ligei Naţiunelor, Liga va numi un controlor general la Constantinopole iar acesta va numi câte un delegat pentru fiecare insulă de minorităţi etnice.

Italia natural că nu este favorabilă Greciei cu care îşi disputa comerţul şi marina comercială în Arhipelag, Marea Marmara şi Marea Neagră. Ea se va aşeza ca contrapondere de echilibru când cu Franţa, când cu Anglia după avantajele specise ce i va oferi una sau alta.

Avisul care va ieşi din conferinţa va fi modificat de sigur când se vor face tratativele efective dintre Turcia şi Grecia. Atunci se va vedea abea dacă triumfă Anglia sau Franţa. Ne temem însă ca chestia strâmtorilor va fi regulată fără considerarea marelor noastre interese. Vina inferiorităţei situaţiunei noastre în Dardanele o va purta guvernul care în tratatul de alianţă din 4 August 1916 făcut cu Rusia Franţa Anglia si Italia, a omis de a prevede asigurarea pentru viitor a acestui enorm înţeres al nostru relativ la trecerea prin strâmtori.

Moartea lui Carol de Habsburg

Se confirmă din Funchal că exregele Carol de Habsburg a intrat în eternitate. Nefericitul fost Suveran este izbăvit timpuriu de mizeriile fatalităţii.

Este dureros desigur, sfârşitul tragic al unui împărat care moare în surghiun şi lipsuri. Faptul are mai mult o însemnătate omenească. Importanţa politică este destul de redus.

Carol de Habsburg n'a fost un punct de atracţie prea deosebit în jurul căruia să se grupeze şi să se avânte elementele care să provoace răsturnări de situaţiuni şi îngrijorări pentru mersul normal al vieţii popoarelor.

Prin urmare, moartea lui Carol de Habsburg nici nu îndepărtează o primejdie, nici nu schimbă o situaţiune politică.

Micile frământări monarhiste, la care Carol de Habsburg a participat în câteva rânduri, vor dăinui şi de acum înainte, fie în jurul arhiducelui Otto, fiul defunctului, fie în jurul unui alt pretendent la tron. Vre-o lovitură care s'ar produce în acest senz, n'ar fi întru nimic influenţată, în caracterul ei, de inexistenţa ultimului monarh al fostului imperiu Austro-Ungar.

Un nou Waterloo?

Cu ce ochi primeşte Franţa conferinţa din Genua, pregătită de d. Lloyd George se poate vedea şi din următoarele rânduri publicate în ziarul parisian „Eclaire".

„In orice loc s'ar întruni, conferinţa pentru reconstruirea Europei ar trebui să ne redeştepte temeri. Dar convocată astăzi într'un oraş italian, noi n'am putea să ne temem îndestul de dânsa.

„Dacă Waschington a fost trafalgarul nostru, cu puţină neîndemânare, Genua ar putea să fie Waterlooul nostru.

„Pentru Dumnezeu, d-le Poincare, desemnaţi ca să ne reprezinte, un diplomat şi experţi pe alese"!

INSEMNARI

Scrisoare pentru Iosif Leibu

Leibule,

Gândeşte te o clipă cinstit, ca să ţi dai seama dacă eşti un mare ticălos sau un biet nătărău. Căci numai ticălos sau nătărău poţi să fii, odată ce ai primit să împovărezi viaţa unui student nevinovat.

Nişte socoteli întortochiate şi nedemne de un suflet curat, sau o teamă proastă în faţa autorităţii, sau altceva te-a făcut, Leibule, să mărturiseşti atât de nedrept împotrivă lui Timotei Marin?

Cum ţi-ai simţit inima în faţa tribunalului militar, când acuzatul Marin ţi-a arătat că nu grăeşti limpede şi când te-ai încurcat în vorbă? Cum te ai simţit cugetul şi obrajii, când atentătorul Max Goldstein ţi-a reamintit că el, şi nu Marin, este acel care te-a plătit să duci maşinile în str. Râpei? Ce ţi ai spus tu, Leibule, când toţi ceilalţi martori au dezminţit ceia ce numai tu ai găsit cu cale să afirmi?

Pentru care pricină tu, Iosef Leibu, umil căruţaş din târgul Iaşului, ţi-ai lăsat treaba baltă ai suportat oboseala şi cheltuelile unui drum la Bucureşti, şi ţi-ai propus să ajuţii la nimicirea unui tânăr printr'o înşirare de poveşti care nu pot fi adevărate?

Tu nu poţi înţelege nici persoana nici idelle lui Timotei Marin, dar ar fi putut să te ridici la nivelul cel mai înalt al omului, prin cinstea şi bunătatea sufletească. Insă tu, Leibule, ai lucrat în alt chip.

In zilele care-ţi stau în faţă, când te vei târî trudit lângă calul şi căruţa ta şi când vei privi aspectul miraculos al lumei acesteia, nu te va mustra cugetul că ai furat lumea unui tânăr împotriva căruia n'ai de ce să te plângi?

Nu ţi va părea rău? Nu ţi pare rău, Leibule, de ce ai făcut?

RENOVATUS

VIATA POLITICA

Tristă explicaţie — Proastă explicaţie!

— D. Brătianu şi opoziţia — La 1884 şi acum
Învăţămintele trecutului — Mari zguduiri —
ne aşteaptă —

Cu politica noastră internă suntem aruncaţi în necunoscut, în cazul cel mai bun, şi probabil chiar în abis. Situaţiunea aşa de rea, a enervat într'o atâta pe primul ministru, în cât toate resursele unui om în fruntea unui mare partid şi şeful unui guvern, cerut de ţară, nu l'au ajutat ca să găsască o formulă de salvare. Opoziţia întreagă s'a prezentat în parlament *la termenul de reconstituire.* Primul ministru n'a găsit alt cuvânt de cât că opoziţia poate să plece din Adunarea Naţională!

Ce tristă explicaţie a găsit primul ministru, când adresându-se sufragiului universal, a declarat că boerii s'au sfădit de la împărţirea portofoliilor ministeriale şi dusmănia este de la 3 portofolii. Ce poate să discrediteze mai mult pe conducători de cât cuvinte imprudente ca cele de mai sus. *Dacă conducătorii îşi distrug ei înşişi autoritatea morală, toate baionetele armatei şi toate carabinele jandarmariei nu vor* ajunge ca să ţie ordinea în stat.

*

Cu durere trebue să constatăm ca d. Ionel Brătianu, cu toate că era ultima noastră speranţă pentru a ne găsi întrânşii un om de stat la înălţimea împrejurărilor, demn de a conduce România Mare, ne-a apărut la tribuna Camerei înecrotat sub greutatea sarcinei ce şi-a luat'o.

Noi nu despreţuim ataviemul. Din contra am fi bucuroşi să constatăm că generaţia pogoritoare a păstrat capitalul intelectual şi moral generaţiei născătoare, şi-a adus şi dânsa ceva la moştenire. Dar prea cojtază Brătianul lui 1922 pe Brătianu de la 1884, de şi împrejurările de astăzi sunt mult mai complexe şi mai grele.

După războiul din 1877 am intrat imediat în pace, încărcaţi de glorie şi de bogăţie. Atunci am avut a face cu un război într'o porţiune foarte mică a Europei, cu un războiu de câte-va luni. In 1916 am luat parte la un războiu mondial început cu 2 ani înainte şi n'am intrat în pace nici astăzi, după 8 ani de la începerea războiului. Atunci ne-am plimbat la Berlin, ca să ne găsim soluţia pentru intrarea în pace. Data aceasta am fost la Paris, cu Versailles, Trianon Sainte Germain, Neuilly, la Spa, Londra, Cannes, mâine vom merge la Genua şi toi nu vom avea pacea.

Cu deosebire între situaţiunea noastră financiară şi economică extraordinar de înfloritoare încă în timpul războiului din 1877 şi situaţiunea mizerabilă de astăzi.

*

Ar fi fost uşor lui Brătianu I, să facă singer anodinele modificări ale constituţiei din 1884 şi totuşi n'a făcut'o singur. A făcut'o cu Petrache Carp şi prietenii acestuia. Dar fiind-că a făcut'o contra vechilor conservatori, ne-a vârât în teribila criză din 1886—1888 când un Rasu făcându-se scaun sufragiului înăbuşit restrâns a proferat la adresa Marelui nostru Rege Carol I, după o domnie fericită de 20 ani, memorabile cuvinte; *„să se piece sau să plece!* când un Panu a scris în „Lupta" lui „Omul periculos" pe care comonie de atunci l'a atribuit pe nedreptul marelui Mihai Cogălniceanu iar Iaşul a răsdus pe Panu din zidi aclamându'i ca pe un erou salvator.

*

In 1922 urmează să facem o Constituţie integral nouă pentru o Românie nouă. Brătianu II se incumetează s'o facă absolut contra tuturora. Este desigur că uşile Adunării Naţionale, care va făuri aceasta constituţie nu vor fi deschise de cât pentru membrii partidului liberal.

Dacă greşala trecută faţă de partidele sufragiului restrâns a plătit'o Brătianu I cu gudui rea tronului, cu ce zguduiri pentru viaţa acestei ţări, va plăti Brătianu II o greşală şi mai mare, faţă de sufragiul universal!

Nu cerem să plece nimeni, nici chiar guvernul liberal; dar cerem d-lui Brătianu să se reculeagă cât mai este timp.

Dezacordul Anglo-Francez

— In chestia obligaţiunilor Germaniei. —

Bucureşti. — Reichstagul a votat în unanimitate moţiunea de încredere în cancelarul Wirth, în urma declaraţiunilor acestuia, că Germania nu poate primi cererile comisiunei de reparaţiuni

Este sigur, că mari dificultăţi şi frământări se vor produce şi în această chestiune, între Franţa şi Anglia.

Viaţă studenţească

„Viaţă studenţească"! Ce tablou frumos îşi imaginează un tânăr eşit de de băncile liceului, la aceste două simple cuvinte.

Da, într'adevăr, se poate ceva mai frumos decât o viaţă de muncă frăţească, într'un mediu intelectual; o viaţă în care gândirea, spiritul sorbit din acelaş izvor, face trăsătura de unire între suflete?

O viaţa în care cultura curată şi sănătoasă a şters instinctele animalice, sădind numai sentimente ideale, dintre care prima, prietenia dezinteresata faţă de semenul tău.

Acesta e tabloul ce şi-l imaginează tânărul ieşit de pe băncile şcolii şi aflat pe pragul universităţii. Aceasta e în realitate viaţa studenţească aiurea.

La noi însă, departe de a fi la fel.

La noi, şovinismul, sădit în sufletele unora dintre studenţi, de însăşi acei ce erau chemaţi, să dea formă definitivă acestui suflet a ştiut să distrugă de mult frumuseţea „vieţii studenţeşti".

La noi, in locul colegialităţii care în alte părţi ajunge aproape viaţă comună, găsim numai ură şi ceartă. O intrunire studenţească, fie ea cu orice caracter, nu poate avea loc de cele mai multe ori fără de huiduieli şi vorbe adânc jignitoare la adresa unora dintre colegi, care sunt de altă origină naţională.

Credeam, că poate prin intrarea şi participarea studenţilor basarabeni la această viaţă, aspectul ei se va schimba, prin aerul generos pe care aceştia îl vor aduce în organizaţie.

Ne-am înşelat, căci se vede că democratismul multor basarabeni era numai o închipuire, o auto-sugestie, care a încetat însă imediat, sub influenţa şi în contact cu şovinismul şi intoleranţa elementelor din regat.

Din democraţi. studenţii basarabeni, în bună parte au devenit mai şovini de cât dascălii lor şi nu de mult am putut asista la o întrunire studenţească a basarabenilor, care până în prezent, aveau o asociaţie în care intra tot ce e student basarabean, întrunire la care s'a cerut ca studenţii de altă religie de cât cea creştină, să fie eliminaţi.

Precum se vede, a prins bine sămânţa urei aruncată dintr'un loc de unde ar trebui să se predice numai ştiinţă şi colegialitate.

Şi oricât s'ar strădui unii naivi, să prefacă viaţa actuală studenţească, într'o mişcare de înaltă intelectualitate, străduinţa lor va fi zadarnică atâta timp cât şovinismul va fi predicat de pe catedră.

N. A. Teişanu

In loc de: CRONICA DRAMATICA

„Un proces literar"

de WRATISLAVIUS

Sub acest titlu, afişe destul de mari, dar tot atât de neînţese pentru aproape toată trecătorimea care le a cetit, anunţau o „reprezentaţie" în sala Pastia (azi: Teatrul Lyric). Şi ne-au întrigat nu atât titulatura, cât *sub*-titlurile, *explicaţiile* ca să zic aşa, în special unele nume,—în frunte cu eroul, cu tipul creat, mai bine zis *fixat*, de geniul lui *Schalom-Alechem* şi anume: *Menachem-Mendel.* In jurul lui, numele tuturor rubedeniilor sale —în special al nevesti-si al soacrei şi al cuscrului Tewie Brânzarul.

Inainte însă de a intra în sală, două vorbe introductive se impun în mod absolut. Mai întâi: majoritatea cititorilor nu ştie mai nimic (sau chiar nimic) despre opera genialului scriitor.

Cea mai mare parte din această operă este quasi—intraductibilă şi din puţinele încercări (de ex: volumaşul tradus de Săteanu) e cam greu să-şi facă cine-va o ideie chiar vagă nici despre puterea şi nici despre multilateralitatea talentului lui Schalom-Alechem. După cum nu e suficientă numai cunoaşterea perfectă a jargonului (jiddisch) pentru înţălegerea *tâlcului* vorbelor, a profundei gândiri, care respiră din această operă.

Să revenim însă la „reprezentaţia" de mai sus.

Schalom-Alechem a fixat *un tip* într'un volum scris în formă de scrisori, adresate de către erou soţiei sale şi alternând cu răspunsurile acesteia. Eroul —Menachem Mendel—tip specific evreiesc, faţă de care—el fiind o prismă cu multe feţe, un Zeilig Şor de pildă nu este decât o figură geometrică din cele mai simple. Şi acest complex, la care există un dezechilibru ultra pronunţat între activitatea fizică şi cea cerebrală, acest produs al atâtor generaţii de citadini cercuiţi de persecuţiuni şi măsuri excepţionale din ce în ce mai multe, ajunge la un moment dat să piardă complect terenul desub picioare, să devină un fantast. Idei din cele mai temerare se nasc în imaginaţia arzândă. Şi cum din nefericire întâmplarea l'a născut într'un mic şi mizerabil oraşel din provincie, la un moment dat lasă şi nevastă şi copii pentru a se avânta în necunoscut—în spre „*fata morgana*" a speculaţiunilor care'l atrag cu o putere invincibilă. Se apucă de toate—căci poartă cu sine înfrigurarea bolnavă a atâtor generaţii *silite* de a trăi din expediente. Joc de bursă, misitie, petitor (cu asociaţi) etc. tot solul de „afaceri" una mai problematică de cât alta. Cade, reuşeşte să se ridice puţin—o clipă, cade apoi iar—până disperat apucă drumul pribegiei. Spre alt continent,

Şi-aici părerile „tălmăcitorilor" diferă. Unii ar voi să'l vadă dus — spre America. Azilul tuturor rataţilor, ţara tuturor posibilităţilor.

Alţii ar dori să'l răsădească din nou în pământ, să'l readucă acolo, de unde de secole a fost zmuls, pentru ca din nou, în contact intim cu „terra mater" să redevină un element productiv.

Mărturisesc, că nu cred în în reuşita transplantării şi mai puţin în posibilitatea refacerei. Prea este înrădăcinată dezechilibrarea, prea lucrează aprins imaginaţia şi numai aceasta, Şi prea sunt atrofiaţi pectoralii şi bicepsul. Alte generaţiuni, poate, că luate din copilăriei plăpânde fragede în plin aer şi soare răsădite, să facă până la un punct puntea de trecere..

Fost-am oare destul de explicat? Mă îndoesc. Prea sunt multe şi prea adânci problemele puse de marele artist, tot atât de mare gânditor şi tot pe atâta de meşter — în senzul pur technic al cuvântului. Căci foarte puţini sunt scriitorii, care au ştiut să găsească forma adequată pentru căştigarea tuturor straturilor sociale, ca Schalom-Alechem. Toţi şi'l dispută şi toţi sunt convinşi că l'au înţeles. Căci fiecare găseşte *cât* şi *ce'i* trebue în opera lui. Necesitatea sufletului este totdeauna satisfăcută — chiar şi la cel mai rafinat intelectual. Bine înţeles cu condiţia ca vocabularul scriitorului să'i

CINEMA MODERN Astăzi în matineuri de la 3 și 5 jum. și seara la 9 jum.—

Triumfalul succes al Stagiunei

NANTAS

(Geniala Capo-d'operă a celebrului autor francez EMIL ZOLA)

Grandioasă dramă socială, una din cele mai puternice creațiuni a celebrului autor. 7 act6. La Paris s'a reprezentat cu un succes formidabil în a 2-a viziune la cel mai mare Teatru-Cinema Gaumont Palace. Sala era neîncăpătoare pentru marele pub io Pari ian, care a venit să admire din nou geniala lucrare a aminentului autor Emil Zola: Programul mai cuprinde interesante vederi de pe natură și o delicioasă comedie

In curând: Salto Mortal (Ultima zi a unui condamnat) superba scriere a lui Pierre Decourcelle. 10 acte

Cinema Elisabeta Soc. Mărăști. Astăzi LUNI 3 Aprilie în matineuri și seara

L'Eté de la St. Martin

— SOARE DE TOAMNĂ —

Mare dramă în 5 acte din viața și moravurile pariziene. Film francez de mare artă. Interpretare datorită somităților celor ma principale scene din Paris. Desfășurare romantică și în acelaș timp de un dramatism foarte puternic, Acest film a fost reprezentat cu mare succes la Cinema Aux din Capitală Interesante călătorii și o delicioasă comedie. Joi 6 Aprilie a 5-a și ultima serie „Fiul lui Tarzan".

Teatrul LIRYC

Trupa Israelita de operete și comedii ASKENASY cu concursul primadonei Elisa Creisler și al tenorului B. RINZLER, va juca

Luni 3 Aprilie ora 9 seara

Haim în America

MARȚI 4 Aprilie SEARA ora 9 **IDIOTUL**

Mercuri 5 Aprilie ora 9 seara — Marele Succes

MOLKOLE ȘOLDAT

Prețuri populare: Loja jos 80 lei, sus 50 lei, rezervat 20 lei, Stal 15 lei, Balcon 6 lei cu taxa cu tot.

Orchestra sub conducerea d-lui B. SEGALL

Impresar H. Braunstein

Societatea Anonimă pe acțiuni

Industria Foto-Chimică „CLIȘEUL"

Prospect

In urma ședinței din 29 Martie a. c. cei prezenți semnați în procesul verbal încheiat și depus la Banca Iașilor au decis înființarea unei Soc. Anonime cu denumirea Industria Foto-Chimică „Clișeul" cu scopul de a industrializa la noi în țară toate produsele în legătură cu arta fotografică.

Până în prezent țara plătea străinătății tribut de zeci de milioane prin importarea acestor produse. In Franța, Germania, Anglia, Italia, Austria și Ceho-Slovacia, aceste industrii fructifică în condițiuni cât se poate de bune capitalurile învestite. Prin crearea acestei industrii fotografii vor avea la îndemână toate articolele de care au nevoe, pe un preț ce se va calcula mult inferior celui ce se plătesc astăzi fabricelor sau depozitelor similare străine.

Capitalul societății a fost fixat la 1,000.000 lei, împărțit în 2000 acțiuni a 500 lei fiecare.

Subscrierea acțiunilor este deschisă publicului până la 20 Aprilie a. c. și se va face la ghișeurile Băncii Iașilor din Iași, Str. Stefan cel Mare.

Odată cu subscrierea se va achita și primul vărsământ de 30 la sută plus 20 lei de fiecare acțiune, pentru acoperirea cheltuelilor de emisiune.

Restul vărsămintelor se vor face la epocile fixate de consiliu.

Din sumele subscrise și vărsate, Banca Iașilor va depune ulterior la Banca Națională suma legală de constituire conform indicațiunilor ce-i vor fi date de consiliul de Administrație numit de Adunarea Generală.

Primul Consiliu de Adminisrrație este format din Domnii:

Dr. Enășescu, Prof. Lucian Roiu, Isidore Margulies, Ing. Isopescu, Dr. Frilling, Israel Rozenblun, Salo Agatștein Isidore Iuster.

Director Dr. Ing. Agatstein.

Censori, Dr. Wittner, fotograf Rembrandt, I. Marcovici Jaques Fruling.

Censori Supleanți Iuju Braunștein, Victor Burghelea.

Cumpărați Drojdie de la Renumita Fabrică

D. M. Bragadiru

Cea mai bună și cea mai sigură in lucru

Deposit prntru Iași:

SOLOMON BLUMER

Iași Str. I. C. Brătianu 172 (lângă Hotel Binder)

DEXTRINA

livrează cu cele mai avantagioase prețuri, în orice cantitate

Fabrica de scrobeală de cartofi și de dextrină

„AMYLLON"

Societate anonimă pentru industrializarea cartofilor — SIBIU

Balul studenților în medicină

Sâmbătă seară, 1 Aprilie, contrar obiceiurilor, de a juca farse în această zi, „Societatea studenților în medicină", ne a rezervat o surpriză agreabilă prin tradiționalul bal, ce l'au dat în „Saloanele societății de gimnastică".

O lume nu prea numeroasă, dar aleasă, din tot ce are Iașul mai select, printre care se remarcăm câte va notabilități ale orașului, în frunte cu simpaticul prefect de politie, d. dr. Georgescu au umplut sălile.

Drăgălășia dudueior împodobea toaletele modeste, și voia-bună a tinerilor înlocuia pretențioasa haină de bal.

Muzica militară, în sala de dans și banda de lăutari, în sala bufetului delecta publicul.

Intr'o parte fox-trotul și schimmie făceau ravagii printre dudui, în cealaltă parte, ofurile țiganilor, îndemnau băeții, să-și repare puterile perdute, în vârtejul dansului. Și neobosiții dansatori învârteau mereu, când mai cu foc, când mai potoliți pe tinerele lor co'ege.

Și fox-trotul rivalizâ cu schimmie până'n zorii zilei.

Zadarnic, se judecă defavorabil, aceste coreografii, dupe ancheta, deschisă de „Revue Mondiale".

Zadarnic zice, d. Abel Hermant: „Aceste dansuri sunt urâte, ridicole, indecente și nu pot înțelege ca o mamă, să poată vedea pe fiica sa dansând, unul din aceste dansuri, fără să nu roșească, com zice autorii.

Zadarnic, d. Gabriel de Lautree, visează minuete, pavane, gelvote și nu admite să primim „aceste dansuri argentiniene sau braziliene. pe care negrii ne face să le dansăm.

Dansurile vechi, nu vor mai reapare atât de curând, sau sub forma, care se dansa atunci, cum nu va reapare crinolina, cu toate încercările marilor croitori, de a readuce aceste rochi ale străbunicilor noastre, la iveală.

Dacă aceste dănsuri lascive ar mai face să roșească pe cineva, ar fi pe dudui de..... plăcere, când strânse, mai pătimaș în brațe, cu capul aplecat spre căpușoarele lor buclate, tânărul profită să le șoptească. fel de fel de nimicuri, ce adesea sunt preludiul... multor prietenii frumoase.

Fiecare epocă își are obiceiurile sale și moda însăși, à rochiilor largi, ce lasă mișcările libere, încurajează aceste dansuri, ce sunt atât de fermecătoare, când sunt bine redate.

Numai lumina, a cam strâmtit-o lăsând în întuneric, sala unde cânta muzica militară.

Accidentul însă, fu de scurtă durată căci lumina fu reparată curând, continuând să ardă până diminața, când pe rechi, perechi, cu regretul timpului, prea curând trecut, lua drumul spre casă, respirând aerul proaspăt al primăverei tinere, ca și ei!

Cilia

INFORMAȚII

Autoritățile locale au fost înștiințate, că ministerul de agricultură a fost desființat, unificându-se acest minister cu cel de domenii.

× In urma circulărilor trasmise de îndată, de către Prefectura de poliție, s'a primit azi o telegramă de la Primăria Gura Humorului-Bucovina, „prin care primarul anunță Prefectura, că s'au arestat acolo pe cei trei indivizi, cari pe lângă escrocheria cu brilante. au atacat și jefuit de 43000 lei pe comerciantul Vexler din Ștefănești, atras în cursă prin strada Lozonschi.

Banditii, sub bună escortă, au fost înaintați prefecturei de poliție din Iași.

× D. Otin, profesor universitar, a plecat aseară la București, unde i s'a încredințat conducerea unei mare societăți industriale.

D. Otin a fost condus la gară de un mare număr de prieteni și studenți.

x Miss Prys invită pe cei cari vor să capete informații mai multe despre lucrurile de cari a vorbit în Conferința de Duminică „Studenții și nevoile Lumei de Astazii", să vie Luni, 3 Aprilie, între 5-7 p. m, sau Marți între 3-6 p. m. la Căminul Asociației Creștine a Femeilor str. Buzdugan 6. Miss Prys va pleca la București Marți seara.

Sindicatul ziariștilor din Moldova.— D-nii membri ai Consiliului de Administrație și cenzorii „Sindicatului ziariștilor" din Moldova sunt rugați a se întruni mâine Marți 4 Aprilie oara 2 p. m. în localul Federalei cooperativelor orășenești din Iași „Infrățijea" din strada Alexandri No. 9, pentru discutarea mai multor chestiuni.

„Păpușile" comedie în 4 acte de Piere Wolf se va juca pentru prima oară în această stagiune Marți 4 Aprilie ora 9 seara de către societatea Dramatică Iași.

Joi 6 Aprilie Faust.

Biletele la Brașco.

Prin noul budget administrația comunală proecsează a da o deosebită extensiune serviciului biroului populației.

Comisiunea interimară în ședința de la 17 Martie crt. a decis să se deie cu preferință parcelele din raza orașului, funcționarilor care întrunesc condițiunile din Decretul-Lege No. 04079 publicat în Monit. Oficial No. 159 din 18 Octombrie 1921.

Chestiunea ospiciului Socola. — Am arătat la timp, că unii profesori universitari, au protestat în potriva proectului, care tinde a desființa ospiciul de alienați de la Socola. Medicii susțin, că aceasta ar însemna desființarea clinicei și implicit a catedrei de psihiatrie a facultății de medicină din Iași.

*

Intr'un cerc de ziariști d. general Gherculescu, promotorul prooctului ce se discută, a dat unele explicațiuni interesante.

„— Nu e vorba de desființarea clinicei, ci de o operă mare, în interesul Iașului.

Situația ospiciului de la Socolă, e foarte critică. Cele mai multe pavilioane stau goale, neîntretinute și amenință cu ruina. Drumul ce duce într'acolo formează o singură mocirlă. Ori ce întârziere, va aduce o adevărată prăbușire a acestei mari instituțiuni.

Proectul nostru residă în a transforma această construcțiune într'un mare cartier militar, instalând școala militară alte școli speciale și diferite autorități. In primul rând totul va fi refăcut, și în loc de starea de azi, strada și cartierul Socola va deveni o puternică și frumoasă arteră de viață a orașului.

In al doilea rând în palatul ocupat azi de comandament, și în care M. S. Regina a petrecut zilele grele ale refugiului, va fi transformată într'un mare muzeu național, ce va fi o podoabă a Iașului. Tot aci vor locui Suveranii, când vor vizita Iașul.

Urmează imediat descongentionarea târgului prin eliberarea otelului Europa și a altor imobile, ocupate azi de diferite autorități, deci iarăși un mare bine pentru oraș.

In schimb vom da facultății o casă mare, în centrul orașului, amenajată modern pentru 50 paturi, adică o clinică model pentru a servi la studiul boalelor mentale.

Restul bolnavilor ar fi internați la ospiciul de la Costugeni, de lângă Chișinău, care răspunde la toate necesitățile."

*

Acesta e proectul, rămâne să vedem obiecțiunile ce o ridic medicii.

*

In ce privește misiunea d-lui dr. Parhon la București, distinsul profesor a vizitat pe d. dr. Proca, directorul serviciului sanitar, care i-a declarat că în chestia ospiciului de la Socola nu știe nimic, și nu s'a proectat nimic.

Corespondentul nostru din București, d. P. Răpeanu, a avut nemărginita durere să-și piardă pe mama sa Clara Răpeanu încetată din viață ieri la Iași.

Transmitem colegului nostru expresiunea celor mai sincere condoleanțe.

Intrunirea sionistă.— In sala Sidoli, eri, la ora 10 dimineața, a avut loc un meeting sionist, cu prilejul sosirei în localitate a unui luptător sionist din Londra, d. Moriss Meyer.

Sala împodobită cu drapelul sionist. Pe scenă un întreg stat major de sioniști ieșeni. In sală multă lume, în loji multe doamne și domnișoare, foarte elegante.

D. Moriss Mayer este primit cu lungi și zgomotoase aplauze.

Conferențiarul vorbește despre reclădirea Palestinei. Face un istoric al luptei dusă, până a se ajunge la recunoașterea Palestinei drept „cămin național evreesc". Nu este numai o revendicare, dar azi o necesitate națională. Miile de nenorociți evrei, cari fug, au a-și regăsi acolo vatra mult așteptată. Și în acest cămin au a se crea și o operă mare a poporului evreu, și graiul evreesc—de sigur că această reclădire nu se poate face dintr'o zi pe alta. dar munca a început și va da rodul dorit.

Și într'un mare avânt d. Meyer termină: „Generațiile trecute au știut să păstreze credința strămoșească israelită, —să dăm noi ce putem, pentru hrana celor din viitor".

D. Moriss Meyer a vorbit în „judisch", și a găsit în acest graiu elanuri oratorice de o mare frumusețe și puternice accente de convingere.

De sigur, oratorul a fost des aplaudat.

DAN.

Alaltăeri noapte Duminică la ora 1, la locuința d-lui doctor Lobel, conducătorul institutului Antirabic al Statului din str. Elena Doamna No. 37 casele D-lui Polak, s'a aprins coșul din odaia numitului doctor, fiind expusă focului întreaga clădire.

Apa de la toate cișmelele din oraș după cum se obișnuește noaptea fiind închisă și de asemenea firul telefonic de la Disp. IV-a fiind deranjat, se aduce la cunoștiință publicului la ce dezastru se poate expune o clădire care e locuită de mai multe gospodării pe vremea aceasta de criză de locuințe.

In urmă cu ajutorul dat de d. comisar Ciudin și grație unui energic vecin care locuiește sub acelaș acoperiș cu institutul autirabic, care a avizat secția de Pompieri din strada Bucsinescu, focul a putut fi localizat.

Se aduce la cunoștința autorităților sanitare de care depinde acest institut autirabic a lua măsuri să se curețe regulat cosurile, iar persoanele de serviciu dela acest institut să toarne lemne cu mai multă grijă, — având în vedere că sub acelaș acoperiș nu locuiește numai salariații Statului dela Institutul Antirabic, ci și familii de gospodari, cari n'au unde se adăposti în asemenia cazuri.

Această publicație ține locul ori cărei alte înștiințări către autoritstile în drept, în speranță că se vor lua cuvenitele măsuri.

ECOURI

— Marele Magasin *Derby*" din str. Lăpușneanu No. 30 aduce la cunoștința Onor Public că pe lângă celelalte raioane a înființat zilele acestea un raion de *Croitorie Civilă* sub conducerea unui eminent maistru talleur Wienez, fost 20 ani directorul atelierelor Grinbaum aducând în acelaș timp cu d-sa și opt lucrători specialiști.

Tot odată aduce la cunoștință sosirea unui mare transport de ștofe fine englezești.

Journale după ultima creație.

Prețuri foarte avantajoase.

— Lei 10 litrul vin alb de masă, lei 9 litrul vin roș de masă, precum și specialități de vinuri vechi din cele mai renumite podgorii din țară, la Bodega Dealul Panciului Solomon Blumer Iași str. I. C. Brătianu 172 (lângă Hotel Binder).

— ***Ștofe fine bărbătești pentru sezonul de primavară și vara se găsesc la magazinul N. Rosenfeld et Fiu str. Cuza-Vodă No. 54 (alături de librăria Socec).***

SPECTACOLE

— Cinema ELISABETA Soc. Mărăști.— Astăzi în matineuri și seara se reprezintă „L'ETE DELA ST. MARTIN" (Soare de Toamnă) mare dramă în 5 acte. Eilm francez de mare artă Interpretare datorită celor mai renumiți artiști pariziani.

Interesante vederi după natură și o hazlie comedie completează programul.

Joi 6 Aprilie a 5 a și ultima serie „Fiul lui Tarzan".

x Cinema SIDOLI.—18 acte OPEPA COMPLECTA 18 acte. Numai Luni 3, Marți 4, Aprilie 1920 la ambele matineuri de la 3 și jum. și seara la ora 9 jum. Toate 3 serii din filmul „INTRE DOLAR ȘI FRAC" cu celebrii artiști ZA LA MORT și ZA LA VIE

x Cinema MODERN.— Astăzi în matineuri și seara. Triumfalul succes NANTAS geniala capo-d'operă a celebrului autor francez Emil Zola. Grandioasă dramă socială în 7 acte O pleiadă de artiști celebri interpretează magistral această grandioasă capo-d'operă.

Sticlărie, Porțelanuri, Olărie

In vederea sărbătorilor de Paște

Magazinul Cristal

Iași, Piața Unirei

a introdus, reducerea de prețuri

ZILNICA,

la toate mărfurile.

ULTIME INFORMAȚIUNI

x Ziarul „Pravda" din Belgrad anunță că primii miniștri ai Micei Antante și miniștrii afacerilor externe se vor întâlni la Liubliana, între 3 și 5 April la o consfătuire preliminară în vederea conferinței din Genua.

x În numărul nostru de mercuri vom publica un al doilea important articol, asupra situației critice în care se găsește realizarea idei sioniste.

x Răspunzând dorinței regelui Alexandru al Jugo-slaviei d. Mosatik, președintele republicei Ceho-slovace a primit să fie martor, la căsătoria regelui cu prințesa Marioara.

Cu acest prilej, d. Mozarik a comandat pentru cadou de nuntă un bogat serviciu de cristal de Bohemia, care se execută în mod artistic, la vestita sticlărie Horrach.

❑ **Uzinele electrice.** — D. Bantaș, ajutor de primar, s'a ocupat zilele aceste cu reorganizarea celor două uzini de electricitate.

S'au realizat economii, în suma de 275,000 lei, reducându-se numărul inginerilor și controlorilor.

Personalul suprimat, a primit ca bonificare leafa pe luna Aprilie.

Prin realizarea acenomi, se vor putea face diferite îmbunătățiri.

In al doilea rând s'au aprovizionat cele două uzine cu combustibilul necesar până la 1 Iunie, când urmează a se efectua aprovizionarea pentru tot anul.

In ceia ce privește uzina de tramvai, după propunerea d-lui Bantes, s'a decis cumpărarea unui acumulator, în valoare de un milion.

Prin acest acumulator se va pune capăt risipei de energie și implicit. Se va realiza o economie însemnată.

❑ S'a primit la Primărie o ofertă din partea unei Societăți germane, care se angajase a reface orașul nostru în contul despăgubirilor ce Iașul are a primi dela Stat, iar Statul dela Germania.

După spusa Primarului, care studiase chestiunea aceasta se pare a fi cea mai favorabilă propunere, dintre toate cele făcute până acum.

❑ Printr'o scrisoare adresată asociației studenților evrei din Iași, asociația studenților din București, anunță că cercul titraților „Unirea" a hotărât ținerea unui concurs, asupra subiectului „Sunt sau nu (formează sau nu), Evreii o minoritate etnică în România?" acordând premii (1500 1000 și 500 lei).

Lucrările trebuec înaintate, de studenții evrei în anumite condițiuni technice care se pot vedea la cantina din str. Lăpușneanu 26, înainte de 15 Aprilie a. c. D-lui Dr. Lazăr Mayersobn Calea moșilor 97 București.

❑ *Furtul din str. C. Negri.*— **In noaptea de Sâmbătă spre Duminecă, o spargere îndrăzneață, s'a săvârșit la magazinul de manufactură Paker, din str. Costachi Negri.**

Acest magazin, precum și un magazin de saci de alăturea, sunt închise Sâmbăta. Hoții știau acest fapt.

In timpul nopței, hoții au spart cu îndemânare ușa de la magazinul de saci și au pătruns în magazin. S'au pus apoi pe lucru și au făcut o gaură mare în peretele ce despărțea acest magazin de manufactură. Unul dintre toți pătrunse prin gaură în magazie, adună, mărfuri, pe care complicii le aranjară în saci goi, găsiți în a doua prăvălie, după care plecară, luând numai o parte din saci umpluți cu marfă, restul sacilor rămânând în magazin. E probabil că hoții știind că și Duminica prăvălia e închisă, proectau o a doua vizită, pentru a scoate și restul mărfurilor furate.

Printr'o întâmplare însă, spargerea a fost descoperită.

Valoarea mărfurilor furate trece de 35.000 lei.

❑ **Tribunalul în unanimitate, a respins Sâmbătă cererea d-nei Theitler pentru aplicarea unui sequestru judiciar pe averea d-lui Adolf Theitler, condamnându-o la spese simțitoare.**

Serviciul Telegrafic și Telefonic
AL ZIARULUI „OPINIA"

Marea manifestație a Chiriașilor

— Intrunirile de la sălile Dacia și Constructori. — Cuvântările rostite — Cuprinsul memoriului votat. — Interzicerea manifestației de stradă. — O manifestație a chiriașilor în fața Parlamentului.

BUCUREȘTI. — Ieri dimin ață, a avut loe în sala Dacia, un mare meeting al Chiriașilor cu delegați din toată țara.

O lume imensă ocupa sala și curtea sălei Dacia.

A prezidat d. dr. Rădulescu.

Au vorbit, rând pe rând, d. Magder care cere prelungirea contractelor pe 5 ani și un spor maximum de chirii cu 80 la sută pentru locuințe și 150 la sută pentru prăvălii ; d-nii Teodorescu (Buzeu), Ohanesian (Brăila) Dr. Pistiner (Cernăuți) senatorul Caser (Basarabia), Camburopol. Cohin (Vaslui), Stefănescu (Galați), Carol Weinberg (P. Neamț), Fuss (Sibiu) Gane Marinescu, Trifan (Brăila), Em. Socor care a dat cetire memoriului ce va fi înaintat Parlamentului ; Stoian care a dat cetire unei scrisori din Franța, a unei societăți de construcțiuni. La urmă a vorbit d. dr. Rădulescu care a expus modul cum criza de locuințe a fost rezolvată în alte țări.

După întrunire, chiriași au voit sa facă o manifestație de stradă, dar au fost opriți de d. general Nicoleanu, prefectul poliției Capitalei.

*

După amiază, o nouă întrunire a chiriașilor a avut loc în sala Constructori din bulevardul Maria,

Au vorbit d-nii Lazarovici Camburopol, Eue Filipescu, A. Samoil consilier comunal Fuss, Preiss etc.

O delegație de 20 chiriași a fost aseasă pentru a prezenta Parlamentului un memoriu prin care se cere:

Prelungirea tuturor contractelor, fără excepție, pe timp de 5 ani ;

Sporul de chirii să ajungă cel mult la 100 la sută pentru locuințe și 200 la sută pentru prăvălii ;

Numai acei care sunt proprietari dinainte de 1916 să se poată muta în casele lor, sub anume condițiuni ;

Reorganizarea oficiilor de închiriere așa fel încât ele să fie în stare a procura locuințe ;

Legea construcțiilor să fie așa fel modificată, încât și omul nevoiaș să fie în măsură de a construi ;

Statul și comunele să nu mai cumpere case particulare, să evacueze locuințele pe care le dețin actualmente și să-și construească localuri proprii pentru serviciile lor și pentru uzul funcționarilor ;

Să se pedepsească cu închisoare și amenzi mari acei care vor contraveni legilor de proteguire a chiriașilor ;

Să se aprobe legea proprietarilor ;

Să se oprească, pe tot timpul cât va dura criza de locuințe vînzarea și cumpărarea imobilelor urbane.

*

S'a hotărât ca astăzi la ora 12 comercianții să închidă prăvăliile. Chiriașii în masă compactă, se vor prezenta în fața Parlamentului și vor manifesta în favoarea cauzei lor. In acelaș timp, delegația aleasă, va depune pe biroul Camerei memoriul chiriașilor.

*

O altă întrunire a chiriașilor a fots convocată pentru Mercuri,

Complot antisovietic

București. — La Riga s'a descoperit un complot împotriva delegațiunei sovietice pentru Genua.

Au fost arestate numeroase persoane între care și principesa Livona, soția fostului comandant al armatei lui Iudenici.

x Detențiunea preventivă trebue să fie excepțională.—Procurorul denejal al curții de Paris, a transmis parchetelor ce țin de resortul său, o circulară indicând : 1) că în materie corecțională, ori ce individ, având locuință și profesiune stabilă, nu trebue să fie pus sub mandat de arestare, decât în cazuri excepționale ; 2) că în materie criminală, dacă detențiunea preventivă e indispensabilă, era o eroare a grede că ea se impune totdeauna, mandatul de arestare ne trebuind deci a fi lănsat de cât în caz de necesitate absolută, această chiar și pentru străini, care nu locuesc decât o cameră la hotel.

Acestui ordin i'a urmat un altul al procurorului geueral al republicei, către judecătorii de instrucție, arătând că : „Libertatea provizorie trebue să rămână regula, pe când detențiunea preventivă e excepțiune".

Ceartă în sânul majorității

Parlamentarii liberali din Dobrogea amenință cu demisia

București.— E a vorbit să se modifice actuala lege administrativă din Dobrogea din 1921.

Iată însă că dl. Al Constantinescu a depus în parlament un proect de lege, pentru abrogarea legei din 1921, și readucerea în uz a legei liberale din 1916.

Ori ce astă lege reacționară a fost combătută cu multă îndârjire de către dobrogeni. Acuma parlamentarii liberali dobrogeni,— 8 deputați și 4 senatori — precum și prefecții de Caliacra și Durostor amenință cu demisia din partdi.

Sfârșitul unui monarh

București.— Odată cu confirmarea morții lui Carol de Habsburg, ziarele vieneze, publică scrisori din Funchal, care arată, că fostul suveran a trăit în mizerie.

Situația critică a guvernului

Ultimile încercări pe lângă opoziție

București.— Guvernul mai speră ca în timpul vacanței să poată ajunge la o înțelegere cu opoziția și în special cu partidul Național, pentruca la toamnă să se poată prezenta întărit în fața parlamentului. Se spune chiar, că în vederea aceasta d. Ion Brătianu ar fi dispus în cele din urmă, să facă un sacrificiu personal și să treacă mâna d-lui Al. Constantinescu.

Guvernul este convins că dacă, după reintoarcerea primului ministru de la Genua nu se va face remanierea și dacă până la toamna nu se va face un act pozitiv pentru readucerea suprafeții opoziției, insuccesul actualului regim este lucru absolut sigur.

Lloyd George împotriva tratatului dela Versailles

— O mare impresiunea în lumea diplomatică —

București — Cercurile politice mondiale, continuă a fi impresionată de publicare memoriului secret pe care d. Lloyd George l'a adresat în 1919, conferința de la Paris și care publicațiune arată lămurit că primul ministru englez, s'a pronunțat pentru revizuirea tratatului de la Versailles.

„Daily Cronicle" ziarul d-lui Lloyd George" spune lămurit că publicarea memorinlui are acest scop.

*

Astăzi Luni, d. Llovd George va vorbi în camera comunelor despre conferința din Genua. Telegrame din Londra susțin că discursul primului ministru va provoca o uimire generală, și va constitui o nouă realizare politică.

Consiliu de Miniștri

București,— Pentru astăzi la ora 12 a fost convocat un consiliu de miniștri, spre a se decide ce proecte de legi vor fi depuse și trecute în actuala sesiune parlamentară.

Consfătuirea marghilomanistă

București. — La consfătuirea de ieri a comitetului executiv al partidului progresist, s'a decis reorganizarea partidului. In acest scop, o nouă reuniune va avea loc la 1 Iunie.

Credința generală este că la acea dată partidul progresist va face acte hotărâte de afirmațiune politică

Străin caută
pentru imediată închiriere 4 5 camere, precum și o magazie pentru garajuri.
Eventual și pentru cumpărare. A se adresa „INGINER" la ziar.

TÂNĂR
energic și cu bune cunoștințe de biurou dispunând de un capital de lei 200.000, caută asociare la o întreprindere rentabilă.
A se adresa la ziar sub „M. S".

Loc de construit
de vânzare, în centrul orașului. circa 2000 metri pătrați.
A se adresa la avocatul G. S. Cristofor, str. Cuza Vodă 42 bis.

Guvernantă
serioasă la 2 copii în etate de 11 și 13 ani angajează imediat
CHARLOTTE KAHANE
Iași, Păcurari 15 etaj

Comptoirist
având noțiuni de comptabilitate, caută spre imediata angajare Depozitul de Spirt
„RAIUL"
str. Anastasie Panu 17.

Guvernantă franceză
Se caută pentru o fetiță de opt ani.
A se adresa : Galați, Avocat Poltzer, str, Hagi-Stoian.

Firme
cu prețuri jumătate
pentru comerț, industrii, birouri, bănci, farmacii, meseriași, profesioniști, autorități etc., comandați la
I. MAX, (str. C. Negri)

ROABE
(Tărăboante)
Se găsesc de vânzare la
Agenția „HERMES"
Henry Grunberg
Iași, Bulevardul Ferdinand 9

O cantitate mai mare de
Capace de lemn pentru closete
(Klossettsitzbreter)
de fag și tei, prima calitate de vânzare cu preț avantajos la
Bernhard Sternberg
CERNĂUȚI, Strada Regele Ferdinand 18

Pianină modernă
cu placa de metal, marcă superioară în stare perfectă, totul garantat, de vânzare la I. SANDOVICI str. Procopie 12 (colț cu str. Sf. Theodor).

Se dă cu chirie
de îndată— PENTRU O FABRICA—un local în centru, cu instalație de apă, canal, cimentat pe jos.
A se adresa V. Cernătescos —Sf. Theodor 40.

CROITORIA
Iosef Pascal
Str. C. Negri 63
Caută un maistru specialist peutru a cdnduce atelierul.

DOCTOR
GRIGORE NUBERT
asistent clinica terapeutică
Consult 2—3 boli interne și de copii.
— DOCTOR —
ELENA NADEJDE-Nubert
asistent universitar
Consult 3—4. Boli de femei
Str. Lascar Catargi 25

Cazangii
Repară cazane de aburi și rezervoare.
Execută și din nou.
IOAN IDRICEANU
Șoseaua Națională

„La STEAUA"
Iași. — Str. Ștefan cel Mare No. 8. — Iași
In vederea sărbătorilor de paște a primit un mare transport de :
Stofe ca gabardine, șevioturi, stofe engleze și franceze pentru rochii de damă și domni, stofe pentru pardesie, marchizete, crepoane ; **albituri** de toate felurile.
Incălțăminte. Mare asortiment pentru bărbați, dame și copii, cu prețuri foarte reduse.
Deasemenea bogat asortiment de : **Galanterie, Parfumerie și Mode.**
Mare bazar de **Jucării** pentru copii, cu prețuri de reclamă. Vizitați magazinul și vă veți convinge.

MAMELE DORITOARE
de a avea
COPII SĂNĂTOȘI
în tot timpul anului
să-și facă o datorie de a le
Primeni Sîngele stricat cu Siropul Dr Racovitza
JODO-TANAT
Care are darul de a curăți sângele de toate necurățeniile ce plutesc în el prefăcându-l în sânge curat.roșu, plin de viață și de putere, de a hrăni tot trupul dându-i acea aparență de sănătate care se arată prin rumeneala obrajilor, voiciunea mișcărilor, a privirei și a gândirei, creșterea regulată, pofta de mâncare întovărășită de veselia caracteristică a copiilor sănătoși. Cura se face toată vara. Modul de întrebuințare întovărășește fiecare sticlă.
De vânzare la toate farmaciile și droguerille din România.

37)

FRANK BARRETT

MARELE HESPER

SAU

TAINA CELUI MAI MARE DIAMANT

roman tradus din engleżește

XVII

Tatăl și fata au fost foarte mirați aflând că eu locuesc, de două luni în California. Ne-am înțeles că în așteptarea lunii lune, ei să vină a petrece iarna și primăvara cu mine.

Efectul transplantării a fost minunios pentru Lolla. Copilul căpătase viață nouă, n'o mai văzusem atât de veselă și în suflețită.

In fiecare dimineață, călăream, printre plantații; alteori mă duceam pentru vre o afacere în oraș; în cazul acesta Lolla mă însoțea totdeauna. Când eram ocupat serios, nu stătea lângă mine.

Ființa aceasta ciudată avea groază de ocupațiunea regulată și de odihnă; pentru a scăpa, fugea în galop, prig câmpiile din jur. Apoi, în mod văzut, începuse a se îngriji de îmbrăcămintea și înfățișarea ei. De cum căpăta un dolar de la tatal său, alerga la San Diego, pentru a cumpăra vre-o broboadă ourecare, cu care să-și înfrumusețăze drăguța ei persoană. Și, dacă ghicea după expresia trăsăturilor mele, că-mi plăcea ornamentul, îl purta mereu, dar dacă eu nu-l băgam în seamă, sau dacă își închipuia că-mi displace, îl svârlea imediat. Era o plăcere nespusă s'o vezi bucurându-se de viață, care-i mijea după câteva săptămâni, nu-și mai aducea aminte de trecut, și nici nu părea că se gândește la viitor.

In asemenea condițiuni de trai bun, fizic și moral, simptomele boalei care ne-au neliniștit se perdeau văzând c nochii; odată cu sănătatea, i-a revenit și spiritul de independență și revoltă, nu mai asculta de autoritatea tatălui ei.

Brace, își găsise de lucru, și ajunsese un ajutor de preț pentru mine în administrarea fermei. Intr'o zi când reveneam de la magazinele de expediție, mi-a spus:

„Am cercetat, domnule, toată afacerea în amănunt, și te pot asigura că vei realiza lucruri mari! Ai pus mâna pe adevărata bogăție a țării; în mai puțin de 2 ani te vei putea bucura de avantăgiile întreprinderii, Intr'adevăr, aceasta te așteaptă domnule; iar pentru cât mă privește sunt foarte vesel, și pentru mai multe motive.

Intre aceste motive, vezi dumneata, este unul pe care ți-l voiu spune: din zi în zi, mă îndoesc mai mult că vom reintra în posesiunea Marelui Hesper!

„Căci, când ghiața se va topi, sé prea poate ca gaura în care Iedul a ascuns piatra să fie măturată de ape; se mai poate ca această gaură să fie blocată de stâncile rupte, pe care în fiecare primăvară le târește apa zăpezilor ce vine de la munte.

„Apoi mă gândesc că se prea poate ca Iedul să se răspândească și să nu-și ție cuvântul dat nouă la Sacramento, atunci când era bolnavă.

„Amintește-ți că mama ei a fost ghicitoare, și că din fire copilul acesta e mincinos atunci când are nevoe de-ajuns la țintă.

„Vezi dumneată, e lucru sigur că dânsu ne-a furat diadiamantul în ziua când am isbutit a-l lua înapoi de la Van Hoeak, pentru a te despărți de Mis Lasceiles și-a te readuce la condițiunea de simplu lucrător. I-am înțeles jocul, în ziua aceea; și mai clar încă mi-am dat seama de el când am ajuns la Petersvil.

Se înfuria, ori de câte ori, îi spuseam că nu i nimic de câștigat în ținutul ăsta, și mă plictisea pentru a mă sili să-ți scriu, să vii, să reîncepem viața de altă dată. Și totuși, poate vom isbuti să punem mâna pe diamant...

XVIII

Inainte de a părăsi Sacramento cu Brace, îi scrisesem în grabă, câteva rânduri lui Sir Edmond, pentru a-i spune că Lolla furase diamantul și că era hotărâtă a ni-l da înapoi imediat după topirea zăpezilor, care ne vor permite intrarea în peștera unde Marele Hesper fusese ascuns. Da răspuns, tatăl Editei mi a scris următoarele:

După ce am citit veștile dumitale bune, Edita și cu mine am făcut o plimbare în parc unde l'am întâlnit pe Van Hoeck. Insățișarea lui mâhnită și mizerabilă, a înduioșat-o pe fiica mea profund și pe mine asemeni. Copila mi-a spus că de oarece acum îi știam vinovați de furt pe Brace, nu mai era drept să-l socotim pe bietul orb ca pe un nătărău, Apoi, de comun acord, ne-am apropiat de Van Hoeck și l-am cunoscut cele aflate dela dumneata. Nenorocitul a rămas înmărmurit ee emoție; emoția nu-i venea din nădejdea reluării diamantului perdut, căci se îndoia mult de aceasta, ci din plăcerea pe care o simțea văzându-se socotit drept om de onoare.

Da, dar Van Hoeck merita a fi socotit drept om de onoare?

(Va urma)

La magazinul Cooperativei

FRAȚIA MOLDOVEI - UNITE

— IAȘI, Str. Cuza-Vodă 6 —
Palatul Camerei de Comerț

In vederea sărbătorilor de Paști a sosit un mare transport de:

STOFE ca gabardine, șevioturi, stofe engleze pentru d-ni și doamne.

ALBITURI: șifoane, indiane, zefiruri, etc.

INCALȚĂMINTE pentru bărbați și doamne.

Se vinde și la particulari.

OPINIA" IN TARA

Podul-Iloaei

Incercare de furt.—In noapte de 26 cor. niște necunoscuți au spart un hambar cu cereale al d-lui Michel Schor din localitate, voind a fura cerealele ce se găsiau în hambar. Operația fiind aproape terminată, căci s'au găsit saci umpluți cu cereale, banditii au fost surprinși de un vecin care a dat alarma. In fuga lor au lăsat câți-va saci goi și un oleșt mare care le-a servit probabil la spargerea hambarului, cercetările se urmează pentru a se descoperi spărgerei.

Intrunire. — In seara de 25 cor. a avut loc o mare întrunire publică organizată de Secția sioniștă locală la care au luat cuvântul d-nii Rubin Epștein care recomandă pe dl. Lerner din Iași și care la cuvântul vorbind despre Studiul mișcărei sioniste mondiale.

Conferențiarul a fost mult aplaudat de numeroasă asistență.

CARTURAR

MARAȘEȘTI

Cum se aplică pedepsele la C. F. R.— In gara locală a sosit de curând vre'o 25 decrete prin care se pedepsesc toți funcționarii superiori și o parte din cei inferiori cu pedepse foarte grave, atingând amenzi minimum 350 lei și maximum 900 lei, cu întârzieri de la avansare.

Care e motivul?

Stația Mărășești fiind distrusă de război, nu s'a făcut pentru funcționari, nici curți de menaj, nici beciuri, canale, comodități și nu s'a reparat nici clădirea propriu zisă, pentru funcționarii locatari, S'a întâmplat ca funcționarii noi mutați și cari prin evacuarea dinainte de război și-au perdut tot avutul, fiind forțat mutați nu li s'au dat la etajul de sus decât 2—3 camere, unde nu le-a încăput gospodăria, având copii și familie grea. Așa că natural le-a rămas lucruri în vagon neplasate, lucru că i-au făcut a reșine vagonul fără ca șefii corespunzători să nu știe de acest lucru.

Pentru acest lucru Direcțiunea de Iași a aplicat aceste pedepse foarte grave legale cu destituirea, motivând că au ținut vagoane pentru uzul propriu.

Cum aproape nici unul n'au fost interogați la anchetă, aceste pedepse au ridicat nemulțumiri și descurajare printre numerosul corp de ceferiști localni. Afară că acei funcționari au fost forțați a arunca lucrurile sub cerul liber, producânduli-se pagube însemnate. Aceste amenzi și rețineri din salarii în momentul critic de sărbători, cari împreună cu alte amenzi ce curg și reținerî de la fostele Economate fac ca unii funcționari să nu primească din leafă decât 40—50 lei.

Ținem a protesta și noi rugând onor. Direcțiunea Generală sau Regională de a împărți dreptatea altfel și a revizui aceste numeroase pedepse cari în loc de îndreptarea urmărită greșit să producă descurajarea și lipsă de conști nciozitate din partea acestor funcționari.

Sig.

Publicație

In conformitate cu ordinele Direcțiunei Generale Sanitare No. 5010 și 5852 a. c. se aduce la cunoștința celor interesați că în ziua de 24 Aprilie 1922 ora 4 p. m, se va ține licitație publică prin oferte închise în cancelaria Regiunei a VII sanitară Iași str. Păcurari No. 33 pentru aprovizionarea cu lemne de foc necesare institutiunilor sanitare și spitalelor din această Regiune p. exercițiul 1922 | 23.

Licitația se va ține în conformitate cu art. 72 | 84 din legea contabilității publice, ofertele fiind însoțite și de garanția legală de 10 la sută din valoarea ofertei.

Condițiunile și modul de aprovizionare a lemnelor se pot vedea în zilele de lucru dela ora 10—12 a. m. la Regiunea VII Sanitară din Iași, strada Păcurari 33.

Insp. Gen. Sanitar Dr. *Cazacu*
No. 2

Publicație

In conformitate cu ordinul Direcțiunei Generale Sanitare No. 5853 a. c. se aduce la cunoștința celor interesați că în ziua de 24 Mai 1922 ora 4 p. m. se va ține licitație publică prin oferte închise în Cancelaria Regiunei VII Sanitară din Iași str. Păcurari No. 3 pentru aprovizionarea cu lemne de foc necesare ospiciului Socola și spitalului de Izolare din Iași pentru exercițiul 1922-1923.

Condițiunile și modul de aprovizionarea lemnelor se pot vedea în zilele de lucru la această Regiune de la oarele 10—12 a. m.

Inspector General Sanitar
No. 1. Dr. CAZACU

MAȘINI INDUSTRIALE

A sosit în localitate un transport de mașini industriale ca: **Strunguri** de diferite luugimi, **Mașini de găurit** (Bohrmaschinen) diferite categorii dela ½ mm. până la 30 mm., *Raboteză* (Hobelmaschinen), Stanțe, foarfeci de tăiat tablă groasă, polizoare și mașini de tăiat, ghevinturi, etc.

A se adresa reprezentantului, **str. Păcurari, 105.**

Fabrica de Lumânări
ȘERBAN
IAȘI, Str. Anastasie Panu 61

oferă pentru Paști tot felul de lumânări cu prețuri mici; asemenea coșulețe și panerașe de ceară luxos confecționate și împodobite cu 60 lei kilogramul.

Expediții și în provincie

Lei 10 litrul SPIRT DENATURAT Lei 10

calitatea cea mai superioară

Bradolină Lei 4. Benzină Primus Lei 3.

la Depozitul **NATANSOHN** piața Halei

Magazin de muzică și accesorii

„Fulgerul"

IAȘI, Str. Cuza-Vodă, 17
(vis-a-vis de turnul Golia)

Vinde cu prețurile cele mai reduse

Instrumente muzicale viori, mandoline, gramofoane, plăci moderne, ghitare, armonici italiene, etc cu toate ACCESORIILE lor.

Furnituri p. Trăsuri cauciuc, osii, arcuri, postav, mușama, șnur, etc.

Articole de vânat, alice, tuburi, capse, centuri

Accesorii de tot felul pentru mașini de cusut, biciclete, măcelari și croitori

ATENȚIUNE

In vederea sărbătorilor de Paști s'a pus în vânzare un bogat asortiment de porcelanuri ca: Servicii de masă, ceai, cafea, bucătărie, farfurii de toate dimensiunile, cești, etc., etc., cu prețuri convenabile.

DEPOZITUL
STR. ȘTEFAN CEL MARE 8
IN CURTEA BANCEI DACIA
la stânga

AVIZ *Aduc la cunoștința generală precum și a vechei mele clientele, că am redeschis renumitul meu*

Atelier de Croitorie

unde se efectuiază cele mai moderne haine bărbătești. Deasemenea am în depozit materialele necesare precum și cele mai fine FURNITURI *Rog a mă vizita spre convingere.*

Atelierul în casa proprie strada Petru Rareș No. 9 bis (*alături de localul „LA TERASA"*)

S. WACHMANN

SE VINDE MAI EFTIN ca ORIUNDE
LA MAGAZINUL DE GALANTERIE

La GLOBUL DE AUR

∴ ADOLF ORNSTEIN ∴
Str. Cuza Vodă 1 (Tg. Cucu)

a sosit un mare asortiment de:
CIORAPI, calități superioare pentru domni, dame și copii; **Mănuși,** batiste, cămăși, gulere, cravate, manșete, bretele și articole de toaletă

VESTE BUNĂ —— RENUMITUL MAGAZIN

LA BUNUL ȘIC

LEON GRINBERG, str. Cost. Negri 60, Iași

aduce la cunoștința stimatei sale clientele precum și onoratului public că pe lîngă **CROITORIA DE COMANDA,** are și un depozit de tot felul de **HAINE GATA** bărbătești și băețești, confecționate după ultimele modele, care se vînd cu prețuri rezonabile.

Totodată aduc la cunoștință că am primit un mare transport de **STOFE** fine și le vînd cu prețuri reduse.

Pentru convingere rog a mă vizita.

Au sosit

Ape Minerale Slănic

pentru cură

No. 1, 3, 6 și se găsesc la

Farmacia Werner, precum și la
Depozitul General I. A. Singer str. Cuza Vodă 71

Părul nu mai cade

MATREAȚA cât și orice afecțiune ale pielei capului dispar sigur NUMAI în urma întrebuințărei loțiunei

„PETROLOL"

singurul remediu preparat riguros după principiile științei de d-rii KONYA și FIU, chimiști.

Pomada Tanno Chinin veritabil numai cu marca FORTUNA depusă.

DIGESTON Dr. KONYA Praf digestiv, restabilește digestia dificilă; ușurează asimilația alimentelor; taie acreala și arsurile din stomac

Depozit la Farmacia Dr. KONYA și FIU.

ANUL al XVIII-lea ANo. 4464

1 LEU NUMĂRUL

JOI 6 APRILIE 1922

Biblioteca Universității

EI 300
» 160
LUNI » 80

REDACȚIA
— IAȘI, — STR. MĂRZESCU 17 —
TELEFON No. 209/C

OPINIA

ZIAR POLITIC COTIDIAN

ANUNCIURI
Se primesc la toate
Agențiile de Publicitate
și la
ADMINISTRAȚIA ZIARULUI
— IAȘI, — STR. MĂRZESCU 17 —

UN NUMĂR VECHIU 3 LEI

BIBLIOTECA UNIVERSITĂȚII IAȘI

Cum leul va ajunge francul

Ziarele parisiene din ultimele zile, au dat alarma foametei Să tem acolo că va lipsi pâinea sau se va scumpi mult, din cauza că grâul a ajuns la Marsilia 74 franci 100 kgr.

Vechiul regat cultiva 3 milioane ha. cu grâu, care ne permitea să exportăm până la 3oo.ooo vagoane de grâu. România Mare ar putea ușor cultiva cu grâu dacă nu 5, măcar 4 jum. milioane hectare care ne-ar permite să exportăm 4oo.ooo vagoane socotind o producție de 1350 k. la hectar. Sub vechiul nostru regim economic agricultori ca d. Ilie Stroici produceau din 3 falci cultura cu grâu, un vagon de grâu ceea ce înseamna 2300 k. grâu la hectar, și aceasta în terenurile jud. Iași care nu sunt o specialitate pentru grâu.

O medie de 1350 kgr. la hectar pe care o punem hipotetic mai sus, poate deveni ușor o producție normală, chiar în regimul economic actual.

Patru sute de mii de vagoane grâu în porturile noastre ar face în valuta de astăzi peste 3 000.000.000 franci sau *4o miliarde lei*, adică de 4 ori bugetul fictiv a d-lui Vintilă Brătianu și de 2 ori jumătate cât ne-ar trebui pentru un buget real.

Dacă Coroana și-ar pune toate puterile ca prin soluțiele sale de arbitru să dee României Mari o atmosferă politică normală, care ar putea împinge la maximum activitatea economică în această țară mănoasă am putea profita ușor de exporturi care să ne aducă în schimb un import de devize de 3000.000.000 franci, dat fiind că avem înaintea noastră cel puțin *1o* ani până când imprejurările nenorocite a Rusiei, ne lasă nouă situațiunea de primul grânar a Europei.

Tot împrejurările au făcut că am lăsat cu mult în urma noastră pe Ungaria, altă dată un mare grânar a Europei centrale.

Bine înțeles că pe lângă Coroană și conducătorii noștri politici trebue să ajute cu priceperea lor ca să ajungă țara la starea înfloritoare de mai sus. Să nu se mai conducă de energia, că mijloacele de transport sunt totul pentru ridicarea exportului.

Baza exportului nostru este producțiunea, ear producțiunea este o chestie economică dar și psichologică. Dacă vom face să se nască în sufletele un resort intern, care să împingă pe producători la o muncă înfrigurată de zi și noapte exportul mare va fi asigurat. Nu este alt motor mai puternic pentru intensificarea interesului, lăsând producătorului folosința aproape integrală a produsului.

Sistemul Argetoianu de a lasa producătorului numai un sfert din valoarea produsului lui, și încă acela cu atâtea calcări a libertății lui, cu împrimarea autodeterminării lui, mai mult ca cea ce au de cultivat sau de stârpit în organizmul lor.

Astăzi pare a nu ma fi așa. Războiul actual a aruncat lumea într'o teribilă prăpastie, a provocat o imensă durere și a făcut pe oameni să se înverșbească.

Dacă am privi lucrurile mai deaproape, am vedea că nu sîntem nici mai răi, nici mai săraci, nici mai nenorociți decât înainte de război. Dar din pricina depresiunei economice care ne împovărează existența zilnică, ne-a mijit în cuvinte o concepțiune pur *materialistă* asupra vieței.

Lumea s'a repezit cu înfrigurare asupra posibilităților de satisfacere a nevoilor materiale. Am trăit în ultimii ani o epocă adevărat marxistă.

Astfel s'a făcut că criteriul intelectual și moral a căzut într'o dezorientare complectă.

In țara noastră, viața s'a destrăbălat într'un chip îngrijorător, în toate privințele. Goana după câștiguri ușoare, după plăceri, a mers mînă în mînă cu lipsa de scrupule și de cinste. Aici, conferențiarul a făcut o vie evocare a depravărei pe tărâmul social, politic, familial, cultural, literar, comparând decadentismul prezentului, cu aspectele destul de meritorii și sănătoase de odinioară.

Această situațiune trebue să dispară; trebuesc înlăturate învrăjbirea, ura, decăderea morală și materialismul banal, pentru a face loc înfrățirei și dragostei morale, înălțărei sufletești. Trebue *idealizată viața*, trebue acordat un *ideal* acestei vieți înnecată în materialism.

Omul trebue să-și clădească fericirea prin mersul propriu spre perfecțiune. Perfectibilitatea, ca rezultat al evoluției spiritului uman, este însuși idealul omului.

A te perfecționa, înseamnă: 1) a înlătura ignoranța, prin sporirea cunoștințelor asupra taturei și vieței, dărâmând prejudiciile și minciuna, adică cultivând *dragostea de adevăr*, 2) a depărta din suflet păcatele, viciile și ura, prin cultul iubirei și a virtuților, adică *dragostea de moralitate*, 3) a culege din natură și viață, ceea ce încântă și înnobilează sufletul, prin *dragostea frumosului*. Prin adevăr, bine și frumos, omul merge spre perfecțiune.

Dar urmărirea idelului trebue să se facă în marginile realității. Un ideal irealizabil este o utopie. Idealul este totdeauna logic ci blând, pecând iluziile și utopia sunt zănatice și crude.

Fiecare om trebue să urmărească înfăptuirii particulare, după puterile lui, cunoscându-se pe el însuși. Prin muncă stăruitoare și cinstită se poate ajunge la scop. Pentru a a-

Continuarea în pag. II

Tragica sinucidere a lt-colonelului N. Andreevici

București.— Ieri după amiază, la locuința sa din str. Sf. Voevozi 28 și-a pus capăt zilelor, prin. tr'un foc de revolver, lt-colonelul N. Andrievi i aghiotant regal.

Faptul a produs o adâncă consternare la Palat. Sinucigașul suferea de neurastenie.

Andrievici va fi transportat la Iași orașul de origină pentru a fi înmormântat în cavoul familiei.

Frământările de la Universitatea ieșană

Două tabere și mai multe conflicte — O privire generală asupra unei curioase stări de lucruri

Mare vâlvă la universitatea noastră. Profesorii sunt împărțiți în două tabere aproape egale, care sunt pe punctul să se încaere, bine înțeles nu într'o luptă fizică, ci într'una morală și intelectuală, cum se cuvine unor profesori universitari.

O tabără a ridicat un steag și două fanioane. Steagul însamnă autonomia universității, într'o toate și pentru toate. Cele două fanioane, sunt stegulețele facultăților de drept și de medicină. Dacă ne-am exprima în termenii politici curenți am spune că stegulețele celor două facultăți însamna principiul autonomiei regionale, pentrucă fie care din cele două facultăți revendică a autonomiei specială și în primul loc neamestecul Senatului universitar, la numirea profesorilor, și în al doilea loc, absolută libertate în aplicarea sau neaplicarea regulamentelor.

Stegarul primei tabere este d. Matei Cantacuzino, care ca profesor este netăgăduit, cea mai mare valoare a facultății de drept ear prin cultura sa și prin autoritatea dovedită, în exercitarea diverselor demnități cu care a fost însărcinat, este una din podoabele universității de Iași,

A doua tabără are de stegar pe actualul rector, d. profesor Bratu, un reputat profesor al facultății de litere, om cu mare cultură care n'a fost în cariera lui dejă lungă, altă ceva decât profesor și înțelege să și sfârșească cariera la catedra facultății de litere din Iași. Pe steagul purtat de actualul rector al universității stă scrisă „autonomia universității" iar de desubt în caractere foarte vizibile, mențiunea: „Respectul legei și regulamentului".

*

Conflicte între aceste două tabere s'au produs multe. Facultatea de medicină care, în ce privește numirea profesorilor pe baza articolului 81, atât de cunoscut dar și atât de celebru, senatul să se mărginească a înregistra votul facultății respective, lăsând în desuitudine toate celelalte articole din legea învățământului superior care fac din Senatul universitar un organ real și activ, menit să impedice degenerarea facultăților prea restrânse în coterii și deci să altereze spiritul articolului 81, care autorizâ numirea profesorilor univetsitari fără vre'o probă sau vre'un examen, dar numai sub conditiunea. ca cel desemnat să fie o valoare reală, cu lucrări de mare merit.

Evoluția principiului autonomiei în facultatea de medicină, ajunsese până la pretenția, ca profesorul să fie desemnat exclusiv de o comisiune de specialiști; consiliul facultății să se resemneze la înregistrarea votului comisiunei, iar senatul universitar să înregistreze la rândul lui, votul consiliului facultății.

Un alt conflict s'a produs cu ocaziunea pretențiunei Senatulului ca să se acupe de niște sentințe judecătorești privitoare la unul din profesori și să declare pe acest profesor introdus pe portița din dos, în universitate.

*

Conflictul cel mai grav s'a produs cu ocaziunea toleranței rectorului, ca judecătorul de instrucție. să profoneze sanctuarul facultății de drept, scotocind arhivele acelei facultăți, pentru a stabili, cum se dau diplomele. cum și unde se trec examenele cum și unde se iscălesc foile constătatoare a rezultatului examenelor, chestii care, dupa părerea profesorilor facultății de drept, încap cu d, A. C. Cuza, decanul, fiind referitoare, la regulamentul interior al facultății, n'ar fi supuse controlului justiției.

Natural că cele două tabere au în manifestațiile lor, ca în toate manifestațiile din pătura superioară nuanțe politice. Prima tabără este eclectică dar cu legătură directă cu evenimentele „politice ale zilei. Tabăra a doua cu nuanța socială, cu tendințe în preocupările culturale și științifice se ocupă și de evenimentele politice „ale zilei de mâine.

Dacă am fi siguri, că forțele politice nu se vor amesteca în luptă, am putea prezice, care din cele două tabere va învinge pentru împlinirea menirei universității.

Vom urmări ca spectatori mersul lucrurilor cu dorința ca, din această luptă, autoritatea universității să iasă sporită.

Acțiunea funcționarilor și pensionarilor

— O manifestație în fața Parlamentului —

București.— Eri a avut loc în sala Amiciția o adunare a funcționarilor publici și a pensionarilor statului, cu delegați din provincie.

S'a hotărât să se prezinte în corpore la palatul justiție și apoi să manifesteze în fața Pa lamentului, pentru a-și impune cererile lor.

Pilda Jugoslaviei

— Amnistia generală —

Ziarele publică știri din Belgrad, privitor la pregătirile care se fac pentru serbătorirea căsătoriei regelui Alexandru. Informat unile acestea se termină toate prin următoarea frază:

„Cu această ocaziune, guvernul pregătește un proect de amnistie generală"

Lucrul este foarte obișnuit. In toate țările s'a făcut un pas spre împăcarea obștească, prin acordarea amnistiei. In Jugoslavia s'a dat o largă amnistie după război. Aceasta de acum va fi a doua, ca un mod fericit de a strânge legăturile de dragoste dintre coroană și întregul popor.

In Iugoslavia s.au propus adevărate mișcări revoluționare ale croaților, care au pus statul în primejdie. Și totuși, conducătorii și-au înțeles rolul de biândețâ și îngăduință.

Numai conducătorii noștri nu înțeleg nimic. La noi, au trecut o serie de prilejuri tradiționale, fără a se acorda amnistia generală care a tot fost amânată din an în Paști.

Ne temem că și de data aceasta speranțele obștești vor fi înșelate.

Și totuși, o logică elementară spune că ceia ce regele Alexandru va dărui poporului la nunta sa, nu va poate fi refuzat noua de către regele Ferdinand, în hatârul miresei noastre regale. Cei în drept, vor înțelege oare?

Dezordini în Irlanda

București. — Noi dezordini sângeroase au avut loc la Belfast, producând 5 morți și 3 răniți.

ACTUALITĂȚI DIN AFARĂ

Un centenar.— *La 22 Martie 1822 s'a născut* Rosa Bonheur *pictoră cu talent și duh. Zilele trecute ii s'a serbat centenarul și cu ocazia asta s'a readus în discuție următoarea anecdotă veselă și absolut autentică.*

In 1857 s'a expus de către Eduard Dubufe un portret al Rosei Bonheur. Era reprezentată în picioare cu mâna resemată de grumasul unui bou.

Tabloul a încântat pe un Englez care s'a grăbit să-l cumpere după ce a învins următoarele dificultăți: opera pe care-o dorea avea 2 autori. *Boul. de care se inamorase mai cu-seamă Englezul, era pictat de Rosa. Rosa la rândul ei fusese fixată pe pânză de Dubufe vie care din cei 2 artiști, din gentileță, însărcina pe celalt cu fixarea prețului.*

După lungi convorbiri s'au împăcat. Tabloul s'a vândut cu 15.000 fr.; 8000 lei portretul Rosei Bonheur și 7000 portretul boului.

INSEMNARI

Pacifism național-liberal

Din diferite surse, cel puțin tot atât de serioase cât și oficialitatea românească, s'au dezvăluit sârmanele planuri româno polone pentru o politică de aventuri cavalerești.

Faptele au impresionat displăcut, iar oficialitatea noastră a crezut potrivit să strecoare unele explicațiuni liniștitoare.

Astfel, „din cea mai bună sursă guvernamentală" — zice un contrate — se lămurește că România a făcut numai pregătiri defensive, pentru cazul când ar fi atacată de Rusia.

„Ceeace are România de revendicat de la Rusia — spune oficialitatea noastră — se poate obține mai curând prin bună înțelegere, decât prin concursul forței armate.

Foarte bine.

Lăsăm deoparte „pregătirile defensive", și nu mai obiectăm că această formulă are întransa ceva de capcană. E greu, într'adevăr, a se ști, în cazul unui conflict între două state, cine este agresorul adevărat. Dar trecem peste aceasta, nevoind a necaji pe guvernanți, pentru o simplă chestie de subtilitate takistă — ca să zicem așa.

Ne interesează mai mult partea privitoare la „buna înțelegere".

Multă lume bine intenționată, a preconizat mereu o împăcare cu Rusia. Dar tocmai ziarele liberale — amicele oficialității de astăzi — s'au zbârlit, într'un vajnic elan patriotic, denunțând ca „trădători" pe cei ce sfătuiau la o înțelegere cu „bolcevicii". Astăzi, același liberali fac cor cu „trădătorii" de odinioară!

Și nu ne dumerim tocmai bine, când au fost liberalii mai pehlivani: atunci sau acum?

RENOVATUS

CRONICA MEDICALA

PROGRESELE CHIRURGIEI

— Ședința societății de anatomie —

Ultima ședință a Societății de Anatomie, până după vacanța de Paște, ce s'a ținut Duminica aceasta sub președinția prof. Bacaloglu, a fost exclusiv rezervată Chirurgiei, evidențiându-se excelentele rezultate—cel puțin imediate—obținute de această ramură a medicinei, care salvează viața multor bolnavi condamnați pieirei.

Expune cel dintâi, prof. Hortolomeiu un bolnav care a fost diagnosticat ca având un cancer la stomac. Bolnavul e supus operației și găsindu-se in-

Continuarea în pag. II-a

VIAȚA CULTURALĂ

Idealizarea Vieții

— Rezumatul conferinței d-lui col. Manolache —

La una din recentele ședători săptămânale, organizate de Cercul Militar din localitate, a conferențiat d. lt. colonel Manolache, tratând despre „Idealizarea V.eții.

In dezvoltata sa conferință, d. colonel Manolache a discutat în cele mai mici amănunțimi o problemă de psichologie socială, care se pune în chip pregnant în vremea agitată de astăzi. Teoretisările conferențiarului au mers paralel cu exemplificări caracteristice din experiența curentă a vieței. Forma de tratare a fost viu și bogat colorată.

Regretând a ne afla în imposibilitate să reproducem în extenso conferința d-lui Manolache, ne propunem a prezinta celitorilor, într'un rezumat foarte condensat, constatările de căpetenie și concluziile conferențiarului.

Facem aceasta, în cele ce urmează:

Cataclismul războiului prin care au trecut popoarele, a clătinat temeliile concepției omenești despre viață și a surpat în bună parte ceia ce se clădise până acum.

Problema unui ideal în viață se pune astăzi din nou, vastă și grea.

Istoria ne învățase că pierderea sau câștigarea unui război indică națiunelor virtuțile sna viții pe care le posedă

CINEMA MODERN Astăzi în matineuri de la 3 şi 5 jum. şi seara la 9 jum.— Triumfalul succes al Stagiunei

NANTAS (Geniala Capo-d'operă a celebrului autor francez EMIL ZOLA)

Grandioasă dramă socială, una din cele mai puternice creaţiuni a celebrului autor. 7 acte. La Paris s'a reprezentat cu un succes formidabil în a 2-a viziune la cel mai mare Teatru-Cinema Gaumont Palace. Sala era neîncăpătoare pentru marele pub io Pari ian, care a venit să admire din nou geniala lucrare a aminentului autor Emil Zola: Programul mai cuprinde interesante vederi de pe natură şi o delicioasă comedie In cuând: Salto Mortal (Ultima zi a unui condamnat) superba scriere a lui Pierre Decourcelle. 10 acte

Cinema Elisabeta Soc. Mărăşti. Astăzi Marţi 4 Aprilie în matineuri şi seara

L'Eté de la St. Martin

— SOARE DE TOAMNĂ —

Mare dramă în 5 acte din viaţa şi moravurile pariziene. Film francez de mare artă. Interpretare datorită somităţilor celor ma principale scene din Paris. De făşurare romantică şi în acelaş timp de un dramatism foarte puternic, Acest film a fost reprezentat cu mare succes la Cinema ux din Capitală Interesante călătorii şi o delicioasă comedie. Joi 6 Aprilie a 5-a şi ultima serie „Fiul lui Tarzan".

Teatrul LIRYC

Trupa Israelita de operete şi comedii ASKENASY cu concursul primadonei Elisa Creisler şi al tenorului B. RINZLER, va juca

MARŢI 4 Aprilie SEARA ora 9 **IDIOTUL**

Mercuri 5 Aprilie ora 9 seara — Marele Succes

MOLKOLE SOLDAT

Preţuri populare: Loja jos 80 lei, sus 50 lei, rezervat 20 lei, Stal 15 lei, Balcon 6 lei cu taxa cu tot.

Orchestra sub conducerea d-lui B. SEGALL

Impresar H. Braunstein

BANCA DACIA

— Societate Anonimă — IAŞI —

Sucursale: CHISINAU

Capital Lei 12.000.000 — depăin vărsat. Rezerve Lei 2.400.000.

Prospect de Emisiune

Consiliul de Administraţie al Băncei, in vederea extensiunei luată cu bune rezultate de operaţiunile de până acum, şi considerând importanţa operaţiunilor, la care este solicitată a lua parte în baza art. 5 din statute, a hotărât o nouă emisiune — a treia — de 26.000 acţiuni a câte 500,—lei valoare nominală, pentru sporirea capitalului la lei 25.000.000.—

Din aceste 26000 acţiuni se preiau 7000 acţiuni de către Banca de Scont a României.

11330 - acţiuni se oferă vechilor acţionari în baza dreptului de preferinţă, socotind două acţiuni noui pentru trei acţiuni vechi cu lei 500,—acţiunea, preţ de emisiune, iar restul de

7670 acţiuni se pun in subscripţiune publică cu lei 600,— (şase sute) acţiunea, preţ de emisiune, din care lei 500,— se varsă la capitalul social şi lei 100,— la fondul de rezervă.

Dreptul de preferinţă se va exercita de vechii acţionari in termen de 15 zile dela 1 Aprilie până la 15 Aprilie 1922 inclusiv.

Odată cu exercitarea acestui drept se vor prezenta vechile acţiuni spre stampilare.

Acţiunile nesubscrise in acest termen rămân la dispoziţia Consiliului de Administraţie, care le va repartiza după cum va crede de cuviinţă.

Domnii acţionari cari nu-şi vor exercita dreptul de preferinţă in termenul de mai sus, vor fi consideraţi că au renunţat la acest drept.

Subscrierea acţiunilor oferite in subscripţie publică se va face in termen de 15 zile, dela 5 Aprilie până la 20 Aprilie 1922 inclusiv, şi sunt reductibile; Consiliul de Administraţie va face repartizarea acţiunilor.

Consiliul de Administraţie işi rezervă dreptul de a declara subscripţiunea inchisă şi inainte de expirarea acestui termen.

Valoarea acţiunilor subscrise se achită astfel:

Pentru vechii acţionari 150,—lei de acţiune, plus 25,—lei cheltueli de emisiune.

Pentru noui acţionari 200,—lei de acţiune, adică lei 150,—din capitalul social, lei 50,— asupra fondului de rezervă, osebit 25,—lei cheltueli de emisiune.

Restul vărsămintelor se va efectua la epocile ce se vor fixa de către Consiliul de Administraţie.

Termenele de plata vărsămintelor ulterioare se vor aduce la cunoştinţă prin publicaţiuni in ziare cu 15 zile inainte de fiecare termen.

Noile acţiuni vor avea dreptul la dividentul anului 1922 proporţional cu timpul şi vărsămintele efectuate.

Prin faptul subscrierei se aderă la actul constitutiv şi la statutele societăţei.

Subscrierile se vor face la sediul Băncei Dacia in Iaşi, la sucursala ei din Chişinău, la Banca de Scont a României din Bucureşti şi la sucursalele sale.

CEREŢI LA TOATE MAGAZINELE MAI BUNE DE BAUTURI ŞI DELICATESE

COGNAC MARTY

Produs natural de vin. Cel mai bun şi higienic COGNAC din ţară

Cazul falşului şef de gară din Huşi

— Ingeniozitatea exercocului. Cum a înşelat victima. — Un turneu în ţară. — Sesizarea autorităţilor. —

Husi 2.— Am relatat într'o corespondenţă precedentă, îndrăsneaţa excrocherie săvârşită în dauna D lui Max Steinberg de către un oare-care Ferescu care s'a recomandat şef de gară în Oltenia.

Revin cu noui amănunte din care se va vedea că excrocul a operat cu dibăcie lărgingu-şi câmpul de activitate în dauna mai multor familii.

Amiciţie cu folos

Fiind bolnav a fost un timp internat în spitalul Filantropia înscris sub numele de Dimitrie Ferescu comuna Căineni judeţul Gorj cu serviciul la C. F. R.

Cu această ocaziune a făcut cunoştinţă cu mai mulţi pacienti între care şi cu tânărul Jean Steinberg.

Intrând în vorbă dese ori cu aceştia a putut afla cu uşurinţă detalii asupra fiecăruia boala de care suferia, starea lui civilă şi în special starea materială proprie sau a familiei.

Iniţiat în toate aceste amănunte în curent cu cele mai deaproape mişcări ale ficărui bolnav concepu un plan ingenios de a profita de pe urma acestor cunoştinţe.

In căutare de victime

Eşit din spital în loc de a se presenta la serviciul pe care-l indicase că-l are luă drumul necinstei.

Având probabil un permis de călătorie cu trenul veni la Huşi special pentru a excroca pe d-l Max Steinberg.

Felul în care s'a prezentat, faptul că a dat o serie de detalii care-l interesau păgubaşul inspirându-i încredere, a fost de natură a-l încuraja în săvârşirea pungăşiei.

Nu s'a intimidat nici când d-l Max Steinberg recunoscând un scris străin în scrisoarea fiului său Jean, a cerut explicaţii.

El şi-a luat rolul în serios şi n'a plecat din Huşi de cât după ce reuşi—în chipul arătat—aşi însuşi bani şi articole alimentare.

Vechiu în meserie

Chipul în care s'a comportat în această împrejurare face dovada că este un excroc iscusit.

Afirmând că tânărul Jean Steinberg a fost operat cu succes, că se află acum pe calea complectei vindecări, a provocat mulţumirea părintelui care s'a şi grăbit să răsplătească această veste după merit.

Lesne de înţeles uimirea d-lui Max Steinberg când a aflat că a fost victima unei atari îndrăzneţe excrocherii.

După toate probabilităţile excrocul a mai făcut şi alte victime, el cunoscând adresele mai multor familii cari au pacienţi în spital.

In urma acestor fapte autorităţile sezizate au luat măsuri pentru prinderea şi arestarea lui. *Leontin*

---

tiltrată o mare porţiune din stomac, prof. Hortolomei îl rezecă, extirpându-l aproape în întregime, şi leagă porţiunea rămasă, cu intestinul. Cu toate că examenul anatomopatologic făcut ulterior, arată că în realitate nu era vorba de un cancer, ci de un ulcer, operaţia făcută era imperios cerută în cazul de faţă şi bolnavul care era condamnat din cauza inaniţiei, se restabileşte încetul cu încetul.

Prof. Bacaloglu în privinţa acestui caz, spune că după cum se ştie, ulcerele se cancerizează secundar, şi dacă s'ar căuta amănunţit în multe cazuri am găsi puncte canceroase, mai ales în ganglion.

D. Dr. Ţugulea prezintă două piese anatomice foarte frumoase între care prima operată de d-lui în clinica prof. Hortolomei, o tumoare enormă şi anume un fibrom uterin supurat, caz cât se poate de interesant, căci fibroamele uterine supurate sunt rare (1—2 la sută) iar a doua, un kist hidatic al rinichiului operat de Prof. Hortolomei, (400 cazuri citate până în prezent în literatura medicală) care nu s'ar putea diagnostica de cât la operaţie.

Rinichiul prezentatat a al unei bolnave care s'a prezentat prof. Bacaloglu cu o paloare extremă în urma unui avort, plângându-se de oarecare dureri în partea stângă a abdomenului. Prof. Bacaloglu examinând'o, observă că palpează un rinichi neobişnuit de mare şi luând în consideraţie faptul că era foarte mobil şi s'ar putea uşor opera, trimite bolnava prof. Hortolomei care o operează şi astăzi bolnava e bine căci are un rinichi care funcţionează în stare bună, suplenând lipsa celuilalt.

D-l dr. Ţugulea continuând, expune copilul căruia îi s'a extirpat un rinichiu polikistic şi care piesă a fost prezentată într'o şedinţă anterioară a societăţei de Anatomie. Copilul e complect sănătos neprezentând nici o turburare prin faptul extirpărei acelui rinichi.

Prof. Bacaloglu însă, în privinţa copilului face justa observaţie cum că în ce priveşte prognosticul acestui copil încă n'am fi îndreptăţiţi să ne exgrimăm, având în vedere faptul că aceste rinichiuri polikistice sunt bilaterale aşa că nu putem cunoaşte starea celuilalt rinichiu.

Cu aceasta, preşedintele închide şedinţa, anunţând'o pe oea viitoare in prima Duminică de după vacanţa de Paşti.

Drand

---

junge la idealul vieţei, e nevoe de muncă continuă în toate manifestările vieţei. Familia trebue să pue ca primă datorie, aceia de a da neamului cât mai mulţi copii sănătoşi la trup şi suflet. Idealul profesorilor trebue să fie acel de a educa tineretul. Idealul omului politic şi al fiecărui cetăţean trebue să se confunde cu binele suprem al neamului („salus reipublicae, suprema lex") etc. Deasemenea, ştiinţa, arta, literatura, trebue să se ferească de formalism sterp, şi să aibă ca ideal folosinţa obştească, sprijinul şi uşurarea vieţei omeneşti.

Ideal nu este tot ceea ce poartă acest cuvânt drept etichetă, adesea vulgară, ci tot ceea ce dă vieţii si activităţii noastre, o ridicare intelectuală, sentimentală şi volitivă; tot ceea ce ne conduce paşii către perfecţiunea posibilă a vieţei.

După o bogată exemplificare a tezei, şi o incursiune în opera marilor cugetători şi artişti, conferenţiarul încheie prin cunoscuta şi prequanta formulă: „dacă idealul fără realitate nu are viaţă, nici viaţă fără ideal n'are frumuseţă". Când fiecare om va atinge perfectibilitatea, după puterea fiinţei lui, aşa că idealul şi realul să formeze un singur tot, problema fericirei omeneşti va fi rezolvită.

Cercuri de fier

de la baloturi, se găsesc de vânzare la Tipografia H. Goldner Str. Mârzescu 17.

Informaţiuni

Iată cursul de remitere pe ziua de astăzi:

Francul francez 13 lei; lira engleză 733; lira italiană 7,54; coroana Cehoslovacă 2,73; dnlarul 143; marca germană bani 46; coroana austriacă 1,90 bani.

D, Ifrim directorul serviciului de mişcare c. f. r. din localitate a fost mutat în direcţia din Bucureşti.

In cursul săptămânei viitoarei, va avea loc o consfătuire a preoţilor din localitate având a se consfătui asupra mai multor chestiuni importante.

Asociaţia mepicilor secţia Iaşi, a hotărât, în şedinţa de aseară, a interveni la direcţia Generală Sanitară spre a se verifica din nou pe acei ce practică arta dentară în Iaşi, pe baza de autorizări provizorii şi îşi pun pe reclame şi firme titluri ce nu posedă.

Poliţia a arestat astă noapte pe factorul poştal Simion Stamate.

Stamate fugise de la postul său, sustrăgând două plicuri de valoare, în care se găsea suma de 48.000 lei. Asupra lui s'a găsit numai 35.000 lei. El va fi înaintat azi la Bucureşti

Stamate pare a fi un om bolnăvicios.

Stâlpările.— Ca în toţi anii procesiunea Stâlpărilor va avea loc, în dimineaţa zilei de Sâmbătă 8 Aprilie.

Şcoalele şi preoţimea se va aduna la biserica Barboiu de unde în procesiune solemnă, vor porni prin străzile Costache Negri, Elena Doamna, Cuza-Vodă si strada Ştefan cel Mare spre Mitropolie.

Şcoalele iau vacanţa de Paşti, cu începere de Joi 6 a lunei curente.

Studenţii cari au luat parte la şedinţele de constituire a „Societăţii de Educaţie fizică" se vor întruni astă seară la orele 9 în sala „Macaby" (Turn Verein) când va avea loc a 6-a şedinţă de exerciţii practice.

Se va citi statutul şi programul exerciţiilor în aer liber. Tot astăzi se pun bazele unor echipe studenţeşti pentru football, popici şi exerciţii de box.

Pot lua parte la şedinţa de azi studenţi şi inteleetuali cari vor să se înscrie ca membrii. Şedinţele se vor ţine regulat Marţi şi Vineri dela orele 9—10 seara în sala Turn Verein (str. Arcu).

x Se aduce la cunoştinţa generală că înefiecare Mercuri dela orele 2-4 se dau consultaţii gratuite la policlinica de boli mintale şi nervoase a prof. dr. Parhon în localul primirei medicale de pe lângă Spitatul Spiridon.

Intrarea prin str. Muzelor.

x Joi 6 Aprilie ora 9 seara are loc la Liceul Internat, producţia elevilor obişnuită înainte de vacanţa de Paşti. Direcţiunea roagă pe foşti elevi să ia parte chiar dacă n'au primit invitaţiuni personale.

x Eri a avut loc la direcţia generală a serviciului sanitar o conferinţă a inspectorilor, la care a luat parte şi d. dr. Cazacu, inspectorul regiunei Iaşi.

x Azi au fost aduşi în localitate, cei 3 basarabeni, autorii agresiunei din strada Lozonschi, şi prinşi la Gura Humorului.

x Se vorbeşte că la Cameră, mai mulţi parlamentari vor susţine, şi se crede chiar că se va admite, a se face prin noul proect de chirie, oarecari înlesniri pentru salariaţi.

x Comunitatea evanghelică din localitate a angajat definitiv ca pastor pe d. Arthur Fronius, care începând dela 9 Aprilie, Duminica Florilor, va oficia regulat serviciul divin la biserica comunităţei din Păcurari.

CINEMA MODERN

Joi 6 Aprilie celebra dramă

OSANDITUL din CAYENNA

de Victor Hugo.— 8 acte Formidabil succes actual

O conferinţă.— Duminecă 2 Aprilie ora 11 a. m. a avut loc în Aula Universităţii conferinţa ţinută de Miss Prys cu scop de a înfiinţa şi în Iaşi o sucursală a „Federaţiei Universale a Studenţilor", care numără 200000 de membri, în 2500 Universităţi din lume, între care şi Universitatea din Bucureşti.

Intr'o expunere clară şi bine ordonată Miss Prys face istoricul „Federaţiei", greutăţile cu cari a avut de luptat, scopul urmărit şi ceea ce a fost mai interesant a fost descrierea ultimului congres, care a avut loc după războiu, congres care a reunit studenţii din ţările beligerante, cari la început se priveau cu sfrângere de inimă iar mai apoi însufleţiţi de înaltul lor scop, au putut să-şi dea mâna pentru a înfăptui ceea ce viitorul aşteaptă dela ei.

Cum primele necesităţi au fost de ordin material, „Federaţia Universală" a distribuit: bani, vestminte, hrană şi tot ceea ce le trebue pentru urmarea cursurilor, studenţilor din Europa Centrală în ţările cari au suferit mai mult din cauza războiului.

Studenţii din America, Anglia Japonia, China, India, Franţa, Olanda, Elveţia etc. au contribuit cu fonduri şi cu materiale cari s'au distribuit prin comitetele studenţilor din diferite Universităţi, fără deosebire de rasă sau religie.

Această operă a ajutat mult să se creeze legături internaţionale chiar între ţările cari au fost duşmane în timpul războiului.

Această operă este esenţialmente întreprinsă de studenţi, pentru studenţi.

Nu ne îndoim că studenţimea noastră universitară va răspunde apelului călduros făcut de „Federaţia Studenţilor" dela care se aşteaptă înfăptuiri mari, pentru viitorul atât de nesigur şi care cere atât de mult.

ECOURI

— Marele Magasin *Derby*" din str. Lăpuşneanu No. 30 aduce la cunoştinţa Onor Public că pe lângă celelalte raioane a înfiinţat zilele acestea un raion de *Croitorie Civilă* sub conducerea unui eminent maistru talleur Wienez, fost 20 ani directorul atelierelor Grinbaum aducând în acelaş timp cu d-sa şi opt lucrători specialişti.

Tot odată aduce la cunoştinţă sosirea unui mare transport de ştofe fine englezeşti.

Journale după ultima creaţie.

Preţuri foarte avantajoase.

— Lei 10 litrul vin alb de masă, lei 9 litrul vin roş de masă, precum şi specialităţi de vinuri vechi din cele mai renoumite podgorii din ţară, la Bodega Dealul Panciului Solomon Blumer Iaşi str. I. C. Brătianu 172 (lângă Hotel Binder).

— Ştofe fine bărbăteşti pentru sezonul de primavară şi vara se găsesc la magazinul N. Rosenfeld et Fiu str. Cuza-Vodă No. 54 (alături de librăria Sotec).

SPECTACOLE

— Cinema ELISABETA Soc. Mărăşti.— Astăzi în matineuri şi seara se reprezintă „L'ETE DELA ST. MARTIN" (Soare de Toamnă) mare dramă în 5 acte. Eilm francez de mare artă Interpretare datorită celor mai renumiţi artişti pariziani.

Interesante vederi după natură şi o hazlie comedie complectează programul.

Joi 6 Aprilie a 5 a şi ultima serie „Fiul lui Tarzan".

x Cinema SIDOLI.—18 acte OPEPA COMPLECTA 18 acte. Numai Luni 3, Marţi 4, Aprilie 1920 la ambele matineuri de la 3 şi jum. şi seara la ora 9 jum. Toate 3 serii din filmul „INTRE DOLAR ŞI FRAC" cu celebrii artişti ZA LA MORT şi ZA LA VIE

x Cinema MODERN.— Astăzi în matineuri şi seara. Triumtalul succes NANTAS geniala capo-d'operă a celebrului autor francez Emil Zola. Grandioasă dramă socială în 7 acte O pleiadă de artişti celebri interpretează magistral această grandioasă capo-d'operă.

ULTIME INFORMAȚIUNI

❑ *După cum „Opinia“ a informat la timp, proectul de chirii întocmit de guvern prevede mărirea de trei ori a chiriilor pentru locuințe, de 4 ori pentru prăvăliile în care în 1916 plăteau chirie până la 5000 lei anual, și de 5 ori pentru prăvăliile care plăteau chirie mai mare.*

Sporul intră în vigoare chiar de la 23 April st. n. 1922. Contractele se prelungesc pe un an.

❑ *In mai puțin de 15 zile am avut în Iași 2 manifestațiuni sioniste. Una a d nei Schoenberg la tribuna „Opiniei“ cu o lungă scrisoare și alta a d-lui Moriss Mayer luptător sionist din Londra, dela tribuna Sălei Sidoli.*

x Senatul universitar urma să se întrunească aseară.

Indată după deschiderea ședinței, d. Matei Cantacuzino, a depus un vehement protest în potriva d-lui Bratu, rectorul Universității, învinuindu l de a se fi purtat vitrig cu facultatea de drept și de a urmări să conducă universitatea ca un soviet.

D. Borcea a cerut ca d. Cantacuzino să rămâe la ședință. pentru a asculta și răspunsul d lui Bratu, însă d. Matei Cantacuzino a părăsit ședința.

D nii Cuza, Tafrali și Dr. Bacaloglu, s'au retras deaseminea, descomplectând astfel Senatul Universitar.

x *D. Scutaru a declarat ieri că creditul pentru construcția palatului ceferist din Râpa Galbenă aprobat de ministerul de finanțe se află trecut in budgetul general al statului.*

Proectul definitiv a fost întocmit de d. inginer Wilt și până în cel mult zece zile va avea loc solem itatea punerei pietrei fundamentale

❑ *Universitare.*— Sâmbătă 1 April a. c. și-a trecut cu succes teza de doctorat în medicină d-ra Aglar I. Anghel. Subiectul lucrării a fost: „Strangularea cu mâna“. Juriul examinator, prezidat de d-l prof. dr. G. Bogdan, a adus laude distinsei candidate și i-a adresat vii felicitări.

Inaintea aceluiași Juriu și-a trecut teza și d-l Albert Fichler, care de asemeni a fost felicitat.

❑ **Un omagiu bine meritat.** O delegație de industriași a oferit d-lui inginer Mihai Manoilescu fostul director general al Industriei și comisar general al expoziției industriale, pe lângă o diplomă comemorativă semnată de industriașii din toată țara și un frumos souvenir. In acelaș timp au pus la dispozicia d-lui Manoilescu în semn de omagiu și o sumă de 190000 lei pentru donațiuni și fonduri cari să poarte numele său.

D. Manoilescu în repartizarea acestei sumi la numeroasa instituții culturale din țară, n'a uitat Iașul, orașul său natal și centrul cultural, unde și-a pregătit bazele instrucțiuni în școala primară și liceul național și a donat școalei primare No. 6 „C. Negri“, unde și-a început învățătura, suma de 1000 lei pentru cumpărare și distribuire elevilor cărți potrivite și mai ales literatură pentru copii.

Asemenea a făcut donație școalei de aplicație de pe lângă școala normală de fete, liceului național ș. a.

Iașul nu poate decât să se fericească și să se mândrească cu asemenea fiu vrednic și distins, iar țara ar trebui să ia exemple dela gestul frumos al industriașilor, cari au dovedit că știu să aorecieze meritul, munca și cinstea unui fiu al ei.

x Mișcarea printre medici.— D. dr. Ananiescu, a fost delegat ca medic șef al județului Dorohoi, d-ra dr. Ionescu a fost numită medic la spitalul din Zovorrestea, județul Dorohoi, d. dr. Victor Dimitrescu dela spitalul Târnanca Dorohoi, a fost mutat la spitalul Costești-Argeș.

D. dr. Păunescu, a fost numit medic de oraș la Ploești.

❑ *Dela Asociația generală a medicilor.*— **Medicii din oraș și județ, membrii ai Asociației generale a medicilor din țară, secția Iași, s'a întrunit aseară la sediul lor.**

Consfătuirea a fost prezidată de d. dr. Parhon, prezidentul secției.

S'au luat, după discuțiune o sumă de deziderente.

Sfatul ia act cu extremă surpriză de proectul desființării spitalului Socola, strict necesar Moldovei întregi, din îndoitul punct de vedere al azistenței sociale a allenaților cât și din punctul de vedere medicale și hotărăște a protestă și lupta pe toate căile pentru a împiedeca înfăptuirea acelui proect.

Sfatul medicilor protestează împotriva desființării postului de medic desinfector la orașul Iași și arată că un oraș ca Iașu', cu o populație de peste 150.000 locuitori și cu o stare de insalubritate permanentă serviciul special de dezinfectare se impune ca o necesitate absolută.

Medicii discută apoi chestia desființării posturilor de medici de la dispensare, care răspund la o nevoe absolută și care sunt astfel puse în imposibilitate de funcțiune.

Se protestează contra concepțiunei, de a se cere prestare de muncă suplimentară și se cere dacă nu mărirea, cel puțin menținerea diurnelor extrem de modeste, ce au fost acordate medicilor sanitari din Iași.

In fine membrii asociației se ocupă de salariile agenților sanitari și a medicilor funcționari în genere.

Se arată că din cauza salariilor insuficiente, diferitele instituții sanitare și spitale sunt amenințate a rămâne fără personal.

In acest sens, găsește de a sa datorie de a sezisa autoritatea în drept și propune pentru personalul de serviciu cu salar între 5-600 lei lunar, pentru agenți sanitari și suma între 800-1000 lei, iar pentru medici de la 2000 lei cu diurnele respective serviciului înfăptuit.

*

Se hotărește a se interveni la direcția generală sanitară și la parlamentari, pentru satisfacerea acestor deziderate, precum și pentru refacerea spitalelor și înzestrarea lor cu cele necesare.

x OPERETA VIENEZA LA IAȘI.— O telegramă anunță că de Paști vom avea reprezentațiile unui excelent ansamblu de operetă vieneză în frunte cu *Adele Baum* și *Willy Strehl*. Biletele la Cassa teatrului Sidoli.

Pe mâine amănunte.

Schimbarea dela Primăria Dorohoi

Dorohoi.— Zilele aceste se va produce o schimbare în alcătuirea comisiunei interimare de Dorohoi.

D. Const. Cupăreneu, actualul președinte al comisiunei interimare, și-a manifestat dorința de a demisiona din această demnitate, iar în locul d-sale s'a hotărât să fie numit d. G. G. Tomaziu, deputat, care va demisiona din Parlament.

Lista nouei comisiuni interimare a și fost alcătuită și trimisă Ministerului de Interne spre aprobare.

Deocamdată se știe numai că președintele comisiunei interimare va fi d. Tomaziu, iar vice președinte d. Dimitrie Romanescu.

Deputat supleant va veni d. Ionel Piilat, care a avut cele mai multe voturi după d. Tomaziu.

Omega

Asociația Pressei
— și scumpirea hârtiei —

București.— Asociația Generală a Pressei a trimis ziarelor un comunicat prin care se protestează contra hotărârilor de la ministerul industriei, privitor la scumpirea hârtiei.

Comunicatul expune publicului situația grea creată presei și face apel la sprijinul larg al cetitorilor.

Serviciul Telegrafic și Telefonic
AL ZIARULUI „OPINIA“

Ședința de astănoapte a Camerei
— Violentele critice ale d lui Mihalache —

București. — In ședința de astănoapte a Camerei, la discuția validărilor, a luat cuvîntul d. *I Mihalache.*

Fruntașul țărănist a declarat că nu vorbește pentru majoritatea guvernamentală, ci pentru Istorie, ca să rămâe o veșnică dovadă de cum s'au purtat liberalii în actualele alegeri.

Teroarea a fost așa de grozavă încât sătenii, în naivitatea lor- se întrebau când au să vie francezii ca să facă alegeri libere, căci sub liberali, e mai rău ca sub ocupația germană.

Nu s'a ținut cont de nimic. Magistratura și armata au fost puse în serviciul politicei liberale. S'au nedreptățit funcționarii și s'au rechemat în serviciu oameni rău famați, cum e cazul cu căpitanul Grigorescu, adus administrator de plasă în județul Muscel.

D. Șerbănescu. Căpitanul Grigorescu a fost reintegrat în oștire. D-ta, d-le Mihalache, ai fost dezertor în 1912.

D. Mihalache respinge această afirmațiune pe care o consideră calomnioasă.

D Dinu Brăteanu chiar d. generalal Averescu ne-a spus că d-ta n'ai fost la Mărășești. Alți șefi militari ne-au informat că n'ai stat pe frontul de luptă, ci ai făcut politică țărănistă în dosul frontului.

D. Mihalache. Se cunoaște că d. Dinu Brătianu n'a văzut niciodată frontul. Războiul nostru s'a încheiat în 1918 și abia în 1919 am fost însărcinat cu organizarea unor școli sătești. Oratorul dă amănunte asupra activității sale în război, și arată cum a fost decorat cu „Mihai Viteazu“ și cu „Legiunea de onoare“ franceză.

Mai departe, d. Mihalache discută acuzația de bolșevism adusă țărăniștilor. Intre bolșevici și țărăniști este o mare deosebire, pentru că țărăniștii sunt individualiști, iar bolșevicii sunt comuniști.

La noi, bolșevici sunt liberalii, prin procedeele lor anarhice. Liberalii au dezlănțuit bolșevismul alb căruia, în mod fatal, îi urmează bolșevismul roș.

D. Brătianu poartă un nume istoric. De hatârul acestui nume ar trebui să se ferească de a face afirmațiuni neadevărate. Decât să-și calomnieze adversarii, guvernul ar face mai bine să nu utilizeze în interese de partid, instituțiile statului, ca depildă, magistratura.

D. Jean Th. Florescu (ministru de justiție). D-le Mihalache, ar fi cuviincios să nu atacați magistratura.

D. Mihalache. Nu nedreptățesc pe nimeni și nu exagerez nimic. Eu expun fapte reale și strict controlate.

Oratorul dă amănunte asupra fraudelor electorale.

Orele fiind înaintate, ședința se suspendă la miezul nopței, rămânând ca d. Mihalache să continue în ședința de astăzi după amează.

Vacanța Parlamentară

București.— Parlamentul va lua vacanță Joi 13 Aprilie, pentrn a nu se redeschide de cât la toamnă.

După terminarea validărilor, opoziția se va retrage și din Cameră unde nu vor mai rămânea decât, probabil, partizanii d-lui Iorga și ai d-lui Take Ionescu.

Consfătuirea ardelenilor

București.— Pentru astăzi la ora 12 a fost convocat la clubul Majestic comitetul executiv al partidului național, pentru a se consfătui asupra situației.

D. Tazlaoanu la Parchet

București. - Fostul ministru, d. Octav Tazloanu, a fost chemat ieri la parchet, pentru a da lămuriri în chestia Varjassi și afacerea cu hârtia.

S'a remarcat faptul că mai la toate întrebările d. Tazlaoanu a răspuns că „nu-și aduce aminte“.

Conferința socialistă

București.— In ziua de 2 Aprilie, s'a închis la Berlin conferința mondială socialistă S'au acce tuat mari deosebiri de vederi, bolșevicii amenințând din capul locului cu dizolvarea conferinței.

Adler (Austria) a arătat că nu se urmărește o unificare a celor trei internaționale ci numai o acțiune comună muncitorească.

S'a iscat o vie divergință între Clara Zeitki (Germania) Vaudervelde (Belgia) și Radek (Rusia).

Vandervelde a fost acuzat că, sub inspirația lui Poincare, urmărește menținerea tratatului din Versailles.

Un mare furt
— *in trenul București Constanța* —

București. — Un îndrăzneț furt a fost omis eri în trenul București-Constanța.

Un individ s'a introdus în timpul mersului, în compartimentul vagonului de dormit în care se aflau soții Adolf Iacob, asociați ai firmei „Orero“.

Individul a reușit să fure bijuterii de mare preț și jumătate milion în numerar.

Germania echipează Rusia

Bucuresti. — Intr'un interview acordat ziarului „Excelsior“, Trotzki a declarat că Rusia Sovietică a primit echipament militar din Germania.

Ședințele Camerei

București.— In ședința de aseară s'a hotărât ca pe viitor Camera să nu mai ție ședințe decât marțea.

Hotărârea a intrat în vigoare chiar astăzi.

Incendiu într'o mină

București.— Din Berlin se telegrafiază că un incendiu a izbucnit la minele Aushol-Peterhof.

Până acum s'au constatat 16 morți și 36 răniți, 400 minieri sunt prinși in fundul minei.

Chestia plăților în străinătate

București. — In chestia plăților pe care comercianții au a le face în străinătate, guvernul încă n'a luat o hotărâre.

O delegație a Camerei de Comerț se va prezinta astăzi d-lui Vintilă Brătianu pentru a se consfătui asupra celor mai bune măsuri în această privință.

Lichidarea băncei austro-ungare

București. — Din averea în aur argint, creanțe în devize străine și imobile ale băncei austro-ungare, s'a decis a se atribui statelor moștenitoare pe baza următoarelor coeficiente: Austria 4; Ungaria 4; Italia 2 și jum.; Polonia 2,15; Jugoslavia 4,25; România 6 și jum; Cehoslovacia 6.

Arestarea unui bandit

Dorohoi. — Am relatat la timp îndrăzneață tâlhărie săvârșită de o bandă de hoți, pe șoseaua Vițcani-Dersca-Mihăileni, asupra unor comercinți din Mihăileni. Aceștia. după ce au fost terorizați de tâlhari cu armele întinse asupra lor, au fost jefuiți de întreg avutul lor.

O parte din făptași au fost prinși imediat după săvârșirea tâlhăriei, iar o parte au reușit să fugă.

Acum a mai fost prins de jandarmi unul din principalii tâlhari, cu numele de Ilie a Corduneecei. El este de loc din satul Vițcani.

Cordunencei este un bandit ou ghinion. Dânsul a fost arestat după prima sa lovitură.

Omega

De vânzare

o casă nouă, liberă, în strada Vântu No. 26 aproape de Târgul Cucului, având 3 camere, bucătărie, aten nse. Se poate deschide eventual și o prăvălie.

Adresa: Str. Eternității 41.

Cu ocazia Sft. Sărbători de Pași
MAGAZINUL

LA TRANDAFIRUL ROȘ

IAȘI — Strada Elena Doamna 6 — IAȘI

a pus în vânzare cu **30 la sută reducere** articolele de Galanterie, Manufactură, Lingerie, Parfumerii toate mărcile străine cu gramul precum și un raion special pentru articole bărbătești.

30% REDUCERE

LA PARADIS

Iași, strada Cuza-Vodă 48

A sosit un mare transport de stofe ca: Gabardine, Sevioturi, Trioctine pentru tailleuri și rochii in toate culorile moderne precum și un complect asortiment de mătăsuri: Crêpe de chinuri, Faille francesia, Charmante, Satin de Chine, și Charmeuze, toate în calități superioare și cu

Preturi de concurență

CAUT LUCRATOR INDEMANATEC

profesionist ori amator, inteligent și cinstit, să-mi ajute la confectionarea unui model de bandaj pentru automobile inventat de mine. Ii plătesc munca și-l interesez la beneficiile explatării invenției.

Oferte înscris, cu specificarea însușirilor, sau personale între orele 1—4, la domiciliul meu din Iași str. Toma-Cozma 11 bis.

Inginer Th. C. LECCA

Briliante

Perle, Smaragde,
Bijuterii și metale prețioase
cu prețuri mari
cumpără SUSSMANN
Iași, Str. Ștefan cel Mare 29
(deasupra Magazinului „La Romașcanul“
ORELE 2—6 d a.

DISPĂRUT

Băetul Adam Becker de 11 ani desculț, cu șapcă albă, paltonaș scurt gris a dispărut de 4 săptămâni de la mama sa Elisaveta Becker, văduvă, domiciliată în str. Lipovană 26.

Persoana care știe de acest băiat este rugată din suflet ca să-l aducă la nenorocita sa mamă.

DE ARENDAT

21 hectare arabil în comuna Galata. A se adresa la d-na Cleo Gheorghiu str. Sf. Sava 14.

Procurist al D-rului Gheorghiu fiind d-l avocat dr. Eugen Herovanu.

Act de mulțumire

In numele grupului de vizitatori, aduc pe această cale viile noastre mulțumiri d-lui Parhon, Profesor-Doctor, la Ospiciul Socola pentru bună-voința ce a avut de a ne permite vizitarea acestui ospiciu.

Totodată mulțumim fraților Derevici, interni la acest ospiciu, pentru concursul ce ni l'au dat, conducându-ne în toate pavilioanele și dându-ne explicațiunile necesare.

In numele grupului
Petter Timmer

Atențiune!

Prof. Astrolog C. Ștefan

Orice persoană care suferă de orice durere sufletească îi voi da deslușiri sigure și precise. Prin științele oculte sunt cel dintâi în România, Posed foarte multe documente oficiale. Dau îndrumări pentru boale, pentru furturi, pentru judecăți. Am prezis toate războaele din lume.

Sunt Fizionomist și Chiromantist. Descoperirea mea este prin puterea fluidului magnetic. Cei ce doresc a se căsători le voi spune cu cine va fi și durata termenului. Persoanese sunt rugate a mă vizita cât mai curând de oarece pe ziua de 20 Aprilie st. n. vei părăsi Iașul. Adresați str. Ion Creangă No. 21.

Luați tramvaiul de abator.

Orele de consultații de 1 10—12 și 2—6

28)

FRANK RARKETT

MARELE HESPER

SAU

TAINA CELUI MAI MARE DIAMANT

roman tradus din englezește

Pentru a permite cititorului deslegarea acestei întrebări, voiu reproduce aci, mărturisirea lui Brace, făcută chiar în ziua când am ajuns la fermă, despre tot ce se petrecuse în pădure în timpul acelei dimineți care a urmat agresiunei din noapte, săvârșită asupra mea.

„După ce ne-am despărțit în pădure, îmi spusese judecătorul am început a-l căuta pe Israel prin împrejurimi, după cum îți amintești. L'am găsit curând, târându-se printre ierburi asămănător unei reptile. L'am dus până la un loc nimerit și i-am spus: „Is ael, trebue să-mi profetizezi, ce s'a făcut cu Marele Hesper. De altfel nu-ți va fi așa greu, numai să ai bună voință! Căci e mai ușor să ghicești un fapt întâmplat decât unul care are să se întâmple!

„Vorbindu-i mereu în felul ăsta, îl țineam voinicește de mână. Dar iată-l că se sbate, se svârle asupra mea, și înainte de-a-mi fi putut da seama, mă trezesc culcat pe spate, iar el mă strângea de gât! Nu mi-aș fi putut închipui să aibă atâta putere și dibăcie; și desigur m'ar fi gătuit animalul, dacă Iedul n'ar fi sosit tocmai în clipa asta, și nu l'ar fi speriat făcându se că te strigă pe dumneta în ajutor. Eu, înțelegi bine, n'am pierdut timpul; i am arătat că'n luptă sunt superior lui, s'apoi i-am cerut iar să prezică. A! a fost nevoe să-l conving și l'am convins; iar când a văzut că nu mai poate rezista, a sfârșit prin a mărturisi că furase diamantul și-l ascunsese în scorbura unei salcii putrezite, pe marginea unei băltoace, în ponorul pădurii.

—Eu nu cunoșteam această băltoacă, dar am am Iedul înlnd o la fugă, am alergat după dînsa, târându-l și pe Israel, pentru cazul când ar fi vrut să ne înduce în eroare.

Din nenorocire, nu era chip de mers mai repede, între mărăcini, cu Israel de mână, și din cauza asta am perdut Iedul din vedere; dar mi-am zis că poporul în chestiune trebue să fie în pădure, și-am coborât drumul după fată; și într'adevăr, am descoperit scorbura în sălcia putredă, așa după cum ghicise Israel; aci, lângă copac, am dat peste tocul de piele, dar diamantul nu mai era. M'am uitat în jur, și am zărit Iedul fugind. Bine-înțeles am luat-o la goană după dânsa: dar poți ajunge pe-o maimuță smintită? Copiii m a dispărut, când mi s'a tăiat răsuflarea.

„Israel se crampona acumă cu pasiune de brațul meu, și n'a vrut să se oprească din fugă; s'au urmărit Iedul până în clipa când ne-a fost imposibil să mai facem un pas; atunci ne-am oprit, am sfătuit destul de aprins, s'am căzut de acord pe conclusiunea că în interesul obștesc, cel mai nimerit lucru era să scăpăm de tocul de piele, și să nu spunem vre-o vorbă cuiva. Știam prea bine, eu ca Iedul nu luase diamantul din răutate. Își dădea seamă, că obiectul acesta era purtător de fericire pentru cine-l purta, asemănator, unei amulete. Ea văzuse că obiectul acesta ne îmbrăcase curat, ne dăduse locuință comodă, și că te despărțise pe dumneta de dânsa pentru-a-te pune în legătură cu ilica patronului.

Am spus acestea toate lui Israel, după cum îți le spun dumitale astăzi, și ne-am înțeles că Iedul era prea inteligent pentru-a svârli diamantul și că desigur l'a ascuns într'un loc de unde—îl va putea lua la acazie.

„Iată gentleman Torn, ce ni se întâmplase, și ce ne-a determinat purtarea de care-ți amintești Dacă am fi procedat altfel, ce s'ar fi întâmplat? Van Hoeck ar fi spus că toate afirmațiile mele sunt minciună, iar Iedul nici mort nu și ar fi mărturisit taina. Deci, pentru nădejdea regăsirii diamantului, am lăsat-o să-și facă jocul în libertate, iar eu n'am pus la pândă de aproape."

M'am grăbit ai trimite lui Sir-Edmond e copie a acestei relatări, ca răspuns la scrisoarea lui; și adăugam:

„San Van-Hoeck posedă daruri supranaturale de pătrundere sau a lucrat în complicitate cu cineva care a furat diamantul. Oare acest cineva nu-i Furnival, care a obținut dela dumneta adresa mea și-a lui Brace?

Cât mă privește, eram sigur de vinovăția lui Van Hoeck. Poate sunt îndemnat să-l apreciez rău din cauza prieteniei instinctive ce-o am pentru Judecător, sau a geloziei pe care mi-a sugerat-o solicitudinea neîntreruptă a Editei față de dânsul.

Iubita mea, era singura ființă din lume de care Van Hoeck vorbea elogios, și îm închipuiam că are de gând să joace un rol ipocrit pentru ași procura plăcerea societății și prietenii ei.

Cu întoarcerea curierului, Sir-Edmond mi-a răspuns.

„Am crezut că-i de datoria mea să-i citesc lui Van Hoeck o parte din scrisoarea dumitale relativă la furt; căci trebue să știi că din săptămâna trecută a luat obiceiul de-a veni zilnic în vizită la noi, și eă din ce în ce mai mult, scumpa mea Edita s'a obișnuit a-l înconjura cu mila ei plină de simpatie. Ni-a affrmat, jurând în mod solemn că tot ce povestește Brace relativ la o luptă și la mărturisiri scoase prin vio ență este minciună sfruntată.

(Va urma)

Banca Dacia

vinde

Sodă Caustică

și

Ciment Portland

orice cantitate, cu prețuri reduse.

OPINIA" IN TARA

VASLUI

Convorbirea cu prefectul județului. — În capul județului Vaslui, se află astăzi valorosul avocat, unul din fruntașii barouiui, d. Const Florian d-l Florian este în destul cunoscut ca organizator, de pe vremea când a condus primăria orașului cu multă pricepere. Pentru a cunoaște care este activitatea d-lui prefect, m'am adresat d-sale. Cu bunăvoință și amabilitatea care-l caracterizează. d. Florescu mă primește și mi dă următoarele lămuriri:

„De când am venit în capul județului, am avut ca ocupări mai de seamă: șosele și chestia pământului. Într'adevăr șoselele din județ sunt într'o stare destul de proastă. Mă silesc să îndrept această stare de lucrări. În înțelegerea cu inginerul județului, am luat o serie de măsuri cari cred. vor schimba în bine actuala stare a șoselelor.

Apoi, de comun acord cu consiliul a ricol, am căutat să rezolv acele stări nemulțumitoare lăsate de vechiul regim în ceia ce privește pământurile Am reușit în felul acesta să pun capăt unor nemulțumiri destul de însemnate. Apoi, am luat măsuri pentru însemințările de primăvară. Am reușit să procuror semințele necesare și am dispus împărțirea acestor semințe în modul cel mai just. Nădăjduesc că încurajarea pe care o dă prefectura cât și interesul ce-l au producătorii vor avea ca rezultat o recoltă destul de bună, mai ales că însemințările de primăvără dovedesc că mai toate locurile sunt arate.

Deasemenea, caut să încurajez comisiile primare de la țară. Satele au acum în fruntea lor, oamenii cei mai cinstiți și gospodari. În inspecțiile pe care le fac comunelor rurale, iau înțelegere cu consiliile comunale în vederea stabilirii bugetului lor, Urmăresc echivalarea cheltuelilor cu încasările în așa fel ca funcționarii să fie omenește retribuiți. Mă voiu sili apoi ca multe din localurile primăriilor să fie reparate. În înțelegere cu revizorul, lucrez în vederea noului an școlar. Trebue făcut totul din vreme deaceea lucrez de pe acum la planul de reparare a școlilor ce necesită îngrijire mai mare

Te asigur. a terminat d prefect Florian, că în curând se vor vedea roadele activității mele din fruntea prefecturei".

Am mulțumit d-lui Florian, urându-i isbândă în rodnica d-sale misiune. Dealtfel, trecutul cinstit al d-lui Florian, ne ohezășie că programul d-sale de activitate, va deveni curând fapt îndeplinit.

Nihoo

Piatra Neamț

D. substitut de procuror Filipescu a fost avansat și numit procuror pe lângă tribunalul Neamtz.

In locul d-sale a fost numit d. Al. C. Grefieus.

Cadavru găsit. — Într'una din zilele trecute, la locul numit Gura Hangului din comuna Hangu pe malul stâng al Bistriței, a fost găsit cadavrul unui copil de sex bărbatesc, având capul și mâna stângă mâncată de câini,

Până în prezent cercetările n'au putut stabili nimic.

Furt.— Indivizii G. Măriuței și Aglaia Măriuței, prin scoaterea belciugului de la ușa casei locuitorului Gh. Abobei din comuna Coștișa, s'au introdus în casă de unde au furat suma de 3odo lei, precum și mai multe lucruri casnice.

A fost arestat numai Gheorghe Măriuței, femeia fiind dispărută.

Cercetările continuă.

Sportive.— La 15 Aprilie va avea loc pe terenul Borzoghean o mare serbare sportivă, dată de societatea sportivă „Macaby".

La această serbare va avea lor un mare concurs de biciclete cu premii.

Teatrale.— În seara zilei de 8 Aprilie va avea loc în sala teatrului, Festivalul coral-teatral, dat de membrii „Filarmonicei" din localitate, sub patronajul d lui M. Stamatiu, directorul liceului „Petru Rareș", în scop de a da ajutor unui student petrean la Paris.

M. Mat.

PUBLICAȚIE

Se aduce la cunoștința generală că în ziua de 10 Aprilie a. c. orele 11 a- m. se va ține licitație la Serviciul P. strada Vasile Conta No. 9 Iași pentru aprovizionarea C. F. R. cu 111.000 bucăți târnuri de nuiele (măturoaie). Odată cu oferta concurenții vor pepune și modele sigilate.

Predarea furniturei să se facă în modul iurmător: 1 | 3 în 30 zile dela comunicarea aprobărei, 1 | 3 după alte 30 zile și restul după 60 zile dela a doua predare, franco într'una din gările rețelei Direcțiunei Generale C. F. R.

Oferta va fi valabilă 60 zile dela data licitației, pe lângă care va fi anexată chitanța cassieriei noastre regionale constatatoare de depunerea cauțiunei provizorii de 5%.

Supra-oferte sau oferte fără preț, arătând însă un scăzământ asupra celei mai ieftine prezentate, nu se admit.

Oferta se va adresa sub plic sigilat cu adresa:

Direcțiunei II Regionale c.f.r. Serv. P. Str. Vasile Conta No. 9.

„Oferte pentru târnuri de nuiele, licitația din 10 | IV. 1921

Direcțiunea II Regională c. f. r.

— Iași —

No. 17913

De vânzare

casele din strada Sărăriei 42, compuse din doua apartamente din care unul liber la vânzare.

Se pot vedea zilnic la orice oră afară de 1 4 p. m.

A se adresa la proprietarul acelor case, etajul de jos.

Lei 10 litrul SPIRT DENATURAT Lei 10

calitatea cea mai superioară

Bradolină Lei 4. Benzină Primus Lei 3.

la Depozitul **NATANSOHN** piața Halei

La Cămila

— IAȘI —

Str. Anastasie Panu 47

CEL MAI MARE DEPOZIT DE:

Culori de ouă

Sodă caustică, Sodă cristală, Sodă calcinată, Calaican (Sulfat de fier), Acid Sulfuric și clorhidric.

Spirt Denaturat

CARMOL

Fereşte de boli; preventiv contra gripei, reumatism, răceli, dureri de cap.

CARMOL

să nu lipsească în nici o casă. Cereți la toate farmaciile și la toate drogueriile.

„HERMES"

— HENRY GRUNBERG —

Iași, Bulev. Ferdinand 9 (lângă gară)

Consignațiuni, reprezentanțe, comerț, posedă în deposit: **GREUTAȚI de fontă și alamă**, de la 1 miligram, zecimale și măsuri. **BĂLANȚE** pentru cereale, **Terezii**, cântare. Grade pentru spirt. Metri, Sublere, **Mașini pentru ascuțit lame, GILETTE**, etc

Termometre, Sarigi.

Avîz Important Se aduce la cunoștința publicului că la firma

Constantin Bălăceanu

Str. Arcu No. 4, vis a-vis de Poșta Centrala, se lucrează orice fel de încălțăminte pentru dame și bărbați; în special pantofărie englezească p. bărbați și omericană pentru dame. Forme absolut noi.

In depozit un mare stoc de **PIELARIE**, culori moderne, de prima calitate. Se execută orice lucrare prompt și conștiincios.

Incercați și veți convinge de adevăr.

† SICRIE (Racle) †

de brad, stejar, diferite măsuri, cu pânza și pernele lor, asemenea racle îmbrăcate cu tablă pentru expediare, precum și cruci cu inscripții se găsesc de vânzare în permanență ca 40% mai eftin ca oriunde la

SEGALL

Str. . C. Brătianu 104

Rog nu cumpărați până nu Vizitați atelierul meu de tâmplărie. Nimeni nu este obligat a cumpăra sicrie într'un anumit loc ci cumpărați unde e ma eftin.

Depurativul Regenerator Salparill

Cel mai puternic depurativ vegetal recomandat de toată lumea medicală contra maladiilor: gută, litrcză ronală, boli de piele, eczeme, boli sifilitice, etc. și în orice afecțiuni ale sângelui viciat.

Depozitul general: FARMACIA Dr. KONYA—Iași

Se trimite contra-ramburs în toată țara

In vederea noului sezon de primăvară au sosit la magazinul

LA

Marca Română

M. A. GRINBERG, Str. Gh. Mârzescu 20

VIS-A-VIS DE TEATRUL NAȚIONAL

un mare transport de Incălțăminte pentru bărbați, dame și copii, de Lac, colorate și negre.

Se vinde mai eftin ca ori-unde

Vizitați magazinul spre convingere

Sanatoriul Dr. Tzaicu

Iași, Str. Carol 20, Telefon 368

Situat în regiunea cea mai frumoasă și mai higienică a Iașului s'a reorganizat și mărit pentru a corespunde cerințelor actuale.

Clinică chirurgicală perfect instalată. Asepsia cea mai riguroasă. Se practică orice intervenție

Adaptat la chirurgia de urgență.

Gynecologie, Ortopedie, Electroterapie, Mecanoterapie. Se primesc în consult u medici distinși, după specialități, boli interne și nervoase (excluse boli contagioase și nervoși turbulenți).

Informații și consultațiuni între orele 2—4 p. m

ANUL al XVIII-lea No. 4465 — 1 LEU NUMĂRUL — VINERI APRILIE 1922

OPINIA

ZIAR POLITIC COTIDIAN

REDACȚIA — IAȘI. — STR. MĂRZESCU 17 — TELEFON No. 300

ANUNȚURI — Se primesc la toate Agențiile de Publicitate și la ADMINISTRAȚIA ZIARULUI — IAȘI. — STR. MĂRZESCU 17 —

UN NUMĂR VECHI 3 LEI

Biblioteca Universității Iași

Prigoana studențimei basarabene

— In jurul dispoziției d lui Tr. Bratu. —

Ziarul nostru a vorbit, în nenumărate rânduri, despre persecuțiile administrative îndreptate contra studențimii basarabene și despre repercusiunea lor asupra întregii populații de peste Prut, contribuind astfel — în însemnată măsură — la compromiterea actului unirii.

Unii dintre noi au fost taxați atunci drept „bolșevici" și autoritățile vizate s'au gîndit, câteva nopți, chiar să ia măsuri împotrivă-ne.

In sprijinul afirmațiilor noastre, aducem astăzi depoziția dela Curtea Marțială a d-lui prof. Traian Bratu, rectorul Universității din Iași care n'are nici o legătură cu Moscova și care, dimpotrivă, prin acțiunea d-sale de spirit înțelegător, moderat și conciliant, a creat în Universitate condiții nefavorabile propagandei extremiste.

D. Bratu a spus, printre altele, că Unirea a fost mai profund simțită în Moldova. Această provincie e și cea mai aproape de Basarabia. Odată, ele au format un singur tot; și aceste părți s'au reunit în mod firesc — s'au prins parcă la loc. Iar nu i numai atât: Basarabia s'a unit cu țara noastră concentrată toată în Moldova, poate în momentele cele mai critice ale istoriei românești. Gestul Basarabiei a avut un caracter de jertfă, care ne a mișcat adânc.

Dar această unire trebue desăvârșită.

— „D. Rector crede, — a întrebat atunci apărarea, — că prigoana dezlănțuită asupra studențimii basarabene contribue la unificarea sufletească?"

D. Bratu. — „Sînt ferm convins că prigoana și persecuțiile pentru idei sapă prăpastia între Basarabia și România".

Președintele. — „Credeți că a existat prigoană?"

D. Bratu. — „Da. Mi-a adus aminte de un student care a fost arestat, maltratat și apoi eliberat ca nevinovat". (Cazul Dobândă. D. Bratu a pomenit apoi despre arestarea studentului Derevici, — precum și a a tora). „A făcut o impresie dureroasă arestarea lui Marin, și în studențimea basarabeană încolțește un sentiment de aversiune".

Apărarea: — „Ce crede d. Rector despre apelul găsit la percheziția din localul Universității?".

D. Bratu. — „Mi-a făcut impresia că și are originea în durerile basarabene. Era un strigăt de durere, dar cinstit, împotriva unor nedreptăți administrative".

Aceasta-i adevărul.

Studenții basarabeni au suspiciunile ce plutesc asupra d-voastră. Căci acolo unde i rectorul nu poate fi nici trădare, ni i subminare, nici subversism. Eu mă consider ca agent al siguranței statului, — cum de altfel, vă consider și pe d voastră. Un lucru însă trebue de precizat: Nu agent al brigăzii de Siguranță . .

Patria poate fi servită în mai multe feluri. Așa cum o servește d. Bratu, prin toleranță, convingere, omenie. Și așa cum o servesc agenții poliției secrete...

Intre aceste două moduri, noi n'avem de ales.

M.

INTERESE LOCALE

VRAJBA DIN LUMEA NOASTRA MUZICALA

Iașul muzical trece printr'o criză.

Ne am bucurat în ultimii ani de frumoasa înjghebare a unei orchestre simfonice, și astăzi, instituția aceasta amenințată cu sterilitatea și disoluția.

Ne am folosit multă vreme de vechea școală a Conservatorului de muzică, și astăzi, vrajba și patima omenească amenință să pustiască învățământul nostru muzical.

Rivalitatea, gelozia, nervozitatea sunt paiarele dușmanii cei mai de temut ai muncei solidare, constructive. Și sufletele de artiști au fost totdeauna umbrite de asemenea patimi vătămătoare. Artiștii ieșeni n'au făcut nici o excepție.

E păcat pentru sărmanul Iași, care e atât de sărac și vitregit în toate.!

Un element muncitor și priceput, pe tărâmul muzicei, este desigur d. Antonin Ciolan. D-sa conduce cu vrednicie conservatorul; și deasemerea, orchestra simfonică „George Enescu" este în mare parte opera d-sale. Dar vrajba iscată în viața artistică a Iașului, n'a ocolit persoana d-lui Ciolan, pentrucă vrajba nu duce casă bună cu dreptatea și recunoștiința.

Se spune că s'ar urmări debarcarea d-lui Ciolan din conducerea orchestrei simfonice, adică despărțirea tatălui de fiu. Ba se mai spune că se trag storile pentru determinarea d-lui Ciolan de a părăsi direcția Conservatorului.

Nu știm pentru care motiv se urmărește nedreptățirea d-lui Ciolan; dar știm că Iașul nu va avea nimic de câștigat dacă va fi lipsit de munca și devotamentul unui om ca actualul director al Conservatorului.

Lr.

Panglicele d-lui Jean Tehaș

D. Jean Tehaș, ministru de justiție, a făcut bucluc cu ambele panglice pe care le-a scos, de când e ministru de justiție.

A declarat că va face pe proprietari să se îmbrățișeze cu chiriașii și vice-versa.

Ambele tabere însă au ieșit în stradă, încât ar fi absolut în realitate, dacă d. Jean Tehaș, ar căuta „Oștile stau față 'n față".

Actualul ministru de justiție a mai declarat că, cu reformele sale, va face ca pe marele reformator, fericitul întru amintire d. Mișu Antonescu.

Principala reformă a d-lui Mișu Antonescu a fost trimiterea avocaților iarna, în orele de dimineață, la judecătorii e de pace, iar după amiază, la tribunalele și curți Vara vice versa, căci ministrului nostru îi plăcea variația.

D. Jean Tehaș preferă monotonia la avocați, iar variația o ține pentru d-sa, și de aceea a reformat, reforma d. Antonescu. A ajuns însă prea târziu, ca jandarmii din operete, și de aceea a cauzat o perturbare în rânduiala distribuirei justiției.

Judecătoriile și tribunalele, expediaseră, deja citațiile, chemând pe împricinați la judecătorii, după amiază, iar la tribunal dimineața.

Curtea noastră de apel însă mai cu experiență, a așteptat întrunirea parlamentului, ca să vadă, dacă nu se instalează un alt reformator, în locul d lui Jean Tehaș. Când au văzut că nu se mai face remanierea, președinții respectivi, au dat ordin, să se expedieze citațiile cu ora ședințelor de 1 p. m.

REGIMUL DARDANELELOR

stabilit de aliații apuseni

Reproducem din comunicatul oficial, relativ la acordul intervenit între aliați pentru revizuirea tratatului din Sevre, părțile relative la regimul Dardanelelor și la protecțiunea minorităților din Turcia și Grecia.

„In Europa, Constantinopolul și o largă parte din Tracia orientală, vor rămânea sub deplina suveranitate a Sultanului. Teritoriile mărginașe a strâmtorilor vor fi demilitarizate, fie că rămân sub imperiul turc, sau vor trece sub suveranitatea grecească. Forțele aliate în peninsula Gulipoli și inspectorii militari aliați vor veghea la menținerea acestei măsuri. O misiune internațională se va îngriji de buna întreținere a strâmtorilor.

„Cei trei Miniștri se gândesc la măsuri de protejare și siguranță pentru minorități atât Musulmane cât și Creștine — fie în Europa fie în Asia"

Chestia Chiriilor

Pretenția exagerată a chiriașilor. — Nevoile proprietății. — Proectul guvernului. — Insuficiența lui.

Chiriașii se bazează prea mult pe puterea numărului. Nu contestăm că chiriașii sunt covârșitori ca număr față de proprietari. Totuși chiriașii, sau macar cei ce-i conduc, n'ar trebui să uite că legile economice, nu se înfrâng — nepedepsit — prin număr.

Dacă proprietatea va fi prin mijloace violente scoasă de sub regimul legilor economice, vor pătimi proprietarii, dar se vor ruina casele și vor suferi amar chiriașii și riscă să se trezească având în chirie niște locuințe care nu sunt macar adăpostiri.

Chiriașii se îmbătaseră într'atâta de numărul lor, încât cereau prelungirea contractelor nu mai puțin de cât pe 15 ani, nesocotindu-se că Bucureștiul se află pe alt meridian economic de cât Parisul sau Londra.

*

Vor fi existnd proprietări cari și fac din cumpărarea imobilior o întreprindere lucrativă ca ori-care alta și care degenerează în speculanți, ca mulți alți întreprinzători de afaceri, dar sunt și proprietari care punându-și averea, economiile și munca lor în ridicarea de clădiri, au făcut o operă socială care merită tot respectul.

Aceasta o spune chiriașilor, un om cărula împrejurările i-au îngăduit să locuiasca în Iași fără să fie nici proprietar nici chiriaș.

Cam tot această e și situația ziarului care publică aceste considerațiuni.

Cunoaștem chiriași cari de fapt fac o specula din puterea pe care legea comună și legile excepționale o dau contractului lor. O bună parte din aceste contracte sunt oferite fie actualilor, fie viitorilor proprietari, pe prețuri fantastice.

Un modest funcționar din Iași, care e nevoit să-și vândă casa pentru înzestrarea copiilor, ne comunică că a găsit un amator care i-a prețuit casa la 250.000 lei, dar nu-i oferă ca preț al vânzărei de cât 150.000 lei, pentru că 100.000 lei trebue să-i dee ca filotim chiriașului cu chirie de 2000 lei pe an, pentru a rezilia contractul.

*

Aprobăm guvernul că a restrâns legea excepțională numai la locuințe și localurile pentru comerțul propriu zis, lăsând localurile de petreceri sub regimul comun. Jeisorii vieții n'au nevoe de protecție Credem însă că guvernul face o mare greșală când asimilează pe călătorii din hoteluri cu juisorii din varieteuri. In o țară ca a noastră de centralizare și birocratism călătorii din otelurile Bucureștilor și chiar cei din otelurile capitalelor de județ, trebuesc aparați, pentru că forțați și de mare nevoie recurg la hoteluri.

*

Socotim însă că sporurile autorizate de lege sunt prea departe de prețul just al unei chirii forțate. Pentru proprietarul care-și asigurase în casă o rentă pentru traiu, cu scumpetea vieței de astăzi, care este mijlociu de 10 ori mai mare ca în 1916, nu-și are asigurată existența. Trebue adaus că cheltuielile de reparație și întreținere a imobilelor sunt cel puțin, de 10 ori mai mari ca în 1916 și daca mai punem și impozitele de astăzi, proprietarului gospodar nu-i rămâne nimic. Poate profita ceva dintr'o astfel de chirie numai proprietarul neprevăzător, care își torturează chiriașul și-și distruge imobilul amânând reparațiunile și suprimând întreținerea.

Toți chiriașii chiar cei care trăesc din munca manuală, câștigă mai mult de 10 ori de cât în 1916, cu excepția pensionarilor uitați de D-zeu și de guvern și funcționarilor ale căror salarii în medie au fost sporite numai de patru ori. Probabil că statul ca să evite un spor în budget pentru sporirea pensiilor și salariilor, a preferat ca sacrificiul să-l impue proprietarilor. A greșit însă.

Cu măsuri de aceste cari disprețuesc legile economice, cari diformează disciplina unei societăți civilizate, se sapă ordinea în stat. Pe deasupra guvernul nemulțumește pe chiriași și pe proprietari, fără a satisface cei puțin pe pensionari și funcționari.

NOTA RIMATĂ

Se spune, că mâine vom găsi pește în piețe!

Ziarele

Pentru noi, nu-i nici o veste,
Chiar de i post, sau Marți sau Joi,
Când în Hală nu mai este,
Piața Unirei abondează
In babușli, crapi sau all soi.
Doar că... prețul variază!

CILIA

Reprezentanții micii Antante

Reprezentanții micei Antante vor fi găzduiți la Rapallo și nu la Genua.

Este adevărat că distanța este numai de câți-va kilometri, dar totuși s'a pus între ei și ceilalți o distanță.

Cauza poate să fie: că mica Antantă s'a înscris prea târziu, s'au că firma sub care s'au înscris colectiv invitații individuali că: România, Jugo-Slavia și Ceho-Slovacia este indezirabilă.

CRONICA SOCIALO-POLITICA

SIONISMUL PRIMEDUIT

Criza Sionismului de care am mai vorbit în „Opina" continuă a fi foarte gravă cu toate asigurările pe care le-am primit de la D-na Schoenberg printr'o lungă scrisoare publicată în extenso în ziar și de la misionarul sionist Moriss Meyer din Londra, care Duminică a vorbit de la tribuna sălei Sidoli despre Sionism.

Dacă ar putea fi vorba de preocupări egoiste într'o chestie eminamente altruistă ca chestia Sionismului d-na Schoenberg s'ar putea mândri că de la tribuna „Opiniei" a putut comunica sentimentele și părerile sale la câteva mii de cetitori pe când d. Meyer venit de așa de departe, a putut fi ascultat abea de câteva sute de auditori.

D-na Schoenberg ne anunțase că chiar dacă sionismul va fi trădat de oamenii de stat englezi, are toată încrederea în poporul englez. Ce bine ar fi fost dacă comunica la timp această părere d-lui Meyer ca să rămâe la Londra pe lângă oamenii de stat englezi, sau să întreție focul sacru a poporului englez care în aceste timpuri face prea mult musulmanism și prea puțin sionism.

Sionismul are mai multe laturi. Latura religioasă, culturală, etnică, socială și politică. Noi n'am vorbit de cât despre laturea politică că ar fi în criză. Laturile celelalte se găsesc foarte bine și cultul religiei, limbei, moralei strămoșilor etc. sunt în bune mâini când sunt îmbrățișate cu tărie intervenția de persoane de elită ca d-na Schoenberg și d. Meyer.

Pe mine ca om public din România Mare, unde am atâția concetățeni evrei mă interesează, dacă laturea politică și socială a Sionismului are vr'o șansă de reușită, adică dacă este probabil ca Palestina să devie un stat politic evreu și dacă pentru evreii care sufăr în mijlocul altor state — fapt necontestat situațiunea generală și mai rău pentru evrei de cât pentru alte minorități — emigrarea în Palestina stat evreu de sine stătător este o soluțiune.

Palestina stat evreu va fi o realitate sau numai o himeră creată de elita credincioasă și generoasă a neamului evreesc?

Constat fără nici o satisfacere, ci numai ca observator care analizează faptele și împrejurările că totul indică astăzi că Palestina nu va putea deveni un stat evreesc.

In articolul precedent afirmam că împrejurările din anul 1922, cu principiul național al autodeterminării, nu mai permit ca cei 700.000 locuitori musulmani fie chiar și beduini cum spune d-na Schoenberg — și creștini din Palestina să fie puși sub conducerea a celor 70.000 evrei.

(Continuarea în pag. II-a)

CRONICA LITERARĂ

Henry Bataille

de DEMOSTENE BOTEZ

O fi trecut o lună de când pe treptele unei terase de vilă s'a rostogolit, trăsnit de moarte, trupul lui Bataille. Deatunci vestea morții lui a trecut prin lume ca un suflu neiertător, și recitindu'i versurile stăm de vorbă cu un mort.

Capul lui fin și aristocratic, cu fruntea largă și cu chipul tânăr, a apărut câteva zile, ca un medalion spre rememorare în toate revistele lumii, și apoi a dispărut pentru totdeauna.

Clișeul va fi păstrat pentru comemorări de decenii.

Astăzi chipul lui doarme în revistele și ziarele cu viață de o zi, și evenimentul a fost trecut în uitare.

Dacă ar putea simți încă pentru a vedea ce departe și tragic e ceia-ce însamnă „Trecutul" din care și el va face tot mai mult parte de-acum înainte.

Față de uitarea brutală și neînlăturată a ceia-ce a fost, ce pline de optimism frumos și viața bogată apar versurile lui din prologul poemului „Le songe d'un soir d'amour":

„Le passé c'est un second coeur qui bat en nous.,
„On l'entend dans nos chairs, rythmer à petits coups
„Sa cadence pareille a l'autre coeur, — plus loin".

și

„Le passé! Quel mot vain! C'est du présent — très flou.
„C'est du présent de second plan, et voilà tout

„Il n'est pas vrai que rien jamais soit effacé
Le passé n'est jamais tout a fait le passé.

. . . . . .

Ce frumoasă amăgire!

*

Cu Bataille s'a stins un mare poet.

Sufletul lui delicat și bogat avea darul de-a catifela realitatea, de-a o drapa în pelerini albastre. In versuri, s'au drămuit și împărțit în acte și scene sufletul lui a rămas acelaș, sufletul unui poet.

Evenimentele din viață și împletitura lor pozitivă nu au fost decât un motiv pentru variarea aceleiaș manifestări.

Și'n ultimele lui piese a rămas acelaș ca în „Le beau voyage" de-acum douăzeci de ani. Volumul acela frumos de versuri din tinerețe, — care'i cuprinde și un autoportret fin ca o strună întinsă, — este întreg Bataille. Exaltarea dragostei din „Marșul Nupțial" — și misticismul nebun și tragic al iubirei din toată opera lui, amestecat cu pesentimentul fatal și amar al morții ca'n „La Phaléne" sunt manifestarea aceluiaș suflet de poet, vijelios ca o furtună caldă.

De-aceia în toată opera lui de dramaturg, lipsit de atitudine obiectivă de observator dramatismul e aproape tot, deauna interior, pur sufletesc mai mult din suggestia și sensibilitatea personajelor (care e a autorului) decât din complexul siituațiilor.

Pentru Bataille, iubirea unui om pentru o femee de care nu-i iubit, este un subiect destul de dramatic și suficient pentru mai multe opere, așa cum o lovitură de tun face să vibreze deosebit și totuși la fel toate cadrele unei harfe. Omul care iubește în van se va suggestiona de nenorocire până la desființarea propiei lui ființi.

Suggestia aceasta a suferinței sufletești se va întâlni cu o sensibilitate maladină și acestea se vor ascuți cum se ascut două tăiușuri frecate unul de altul.

Dramele lui Bataille se petrec mai mult în suflet de cât pe scenă,

Suferința din piesele lui nu se poate pipăi; ea e ca o rană într'un organism intern.

Scenele cele mai tragice nu reiesă din o coincidență de împrejurări fatale sau nepreveăzute, ci ele cuprind aproape întotdeauna un singur personaj rămas pe scenă cu sine însuși, cu sufletul lui. Bataille monologhează suferința fiindcă e întotdeauna a lui,

Personajele importante cresc totdeauna dintrânsul și au rădăcini nedesfipite în el, ca vâscul în copacul din care a crescut.

Suntem parcă surprinși că

Continuarea în pa II-a

CINEMA MODERN

Astăzi în matineuri de la 3 şi 5 jum. şi seara la 9 jum.— Triumfalul succes al Stagiunei

NANTAS (Geniala Capo-d'operă a celebrului autor francez EMIL ZOLA)

Grandioasă dramă socială, una din cele mai puternice creaţiuni a celebrului autor. 7 acte. La Paris s'a reprezentat cu un succes formidabil în a 2-a viziune la cel mai mare Teatru-Cinema Gaumont Palace. Sala era neîncăpătoare pentru marele public Parisian, care a venit să admire din nou geniala lucrare a eminentului autor Emil Zola: Programul mai cuprinde interesante vederi de pe natură şi o delicioasă comedie

In curând: Salto Mortal · (Ultima zi a unui condamnat) superba scriere a lui Pierre Decourcelle. 10 acte

Cinema Elisabeta

Soc. Mărăşti. Astăzi Mercuri 5 Aprilie în matineuri şi seara

L'Eté de la St. Martin

— SOARE DE TOAMNĂ —

Mare dramă în 5 acte din viaţa şi moravurile pariziene. Film francez de mare artă. Interpretare datorită somităţilor celor mai principale scene din Paris. Desfăşurare romantică şi în acelaş timp de un dramatism foarte puternic, Acest film a fost reprezentat cu mare succes la Cinema Lux din Capitală Interesante călătorii şi o delicioasă comedie. Joi 6 Aprilie a 5-a şi ultima serie „Fiul lui Tarzan".

Teatrul LIRYC

Trupa israelita de operete şi comedii **ASKENASY** cu concursul primadonei **Elisa Creisler** şi al tenorului **B. RINZLER**, va juca

Mercuri 5 Aprilie ora 9 seara — Marele Succes

MOLKOLE ŞOLDAT

Preţuri populare: Loja jos 80 lei, sus 50 lei, rezervat 20 lei, Stal 15 lei, Balcon 6 lei cu taxa cu tot.

Orchestra sub conducerea d-lui B. SEGALL

Impresar H. Braunstein

ATENŢIUNE.

In vederea sărbătorilor de Paşti s'a pus în vânzare un bogat asortiment de porcelanuri ca: Servicii de masă, ceai, cafea, bucătărie, farfurii de toate dimensiunile, ceşti, etc., etc., cu preţuri convenabile.

DEPOZITUL
STR. ŞTEFAN CEL MARE 8
IN CURTEA BANCEI DACIA
la stânga

SE VINDE MAI EFTIN ca ORIUNDE
LA MAGAZINUL DE GALANTERIE

La GLOBUL DE AUR

∴ ADOLF ORNSTEIN ∴

Str. Cuza-Vodă 1 (Tg. Cucu)

a sosit un mare asortiment de:

CIORAPI, calităţi superioare pentru domni, dame şi copii; **Mănuşi**, batiste, cămăşi, gulere, cravate, manşete, bretele ş articole de toaletă

Magazin de muzică şi accesorii

„Fulgerul"

IAŞI, Str. Cuza-Vodă, 17
(vis-a-vis de turnul Golia)

Vinde cu preţurile cele mai reduse

Instrumente muzicale viori, mandoline, gramofoane, plăci moderne, ghitare, armonici italiene, etc cu toate ACCESORIILE lor.

Furnituri p. Trăsuri cauciuc, osii, arcuri, postav, muşama, şnur, etc.

Articole de vânat, alice, tuburi, capse, centuri

Accesorii de tot felul pentru maşini de cusut, biciclete, măcelari şi croitori

Cumpăraţi Drojdie de la Renumita Fabrică

D. M. Bragadiru

Cea mai bună şi cea mai sigură în lucru
Deposit prntru Iaşi:

SOLOMON BLUMER

Iaşi Str. I. C. Brătianu 172 (lângă Hotel Binder)

Mai relevam tot acolo faptul că conferinţa guvernatorilor Indiei sub preşedenţia viceregelui Indiei lordul Reading —acum revocat— a cerut guvernului englez între altele să lase Palestina sub suveranitatea Sultanului. Ministrul pentru Indii d. Montagu-şi dânsul a fost revocat de guvernul englez—a ordonat publicarea telegramei cu moţiunea conferinţei guvernatorilor.

Cine a apreciat că Palestina trebue să rămâe o provincie turcească? dd. lord Reading şi Montagu ambii fruntaşi ai vieţei politicei engleze, mai mult încă amândoi evrei care nu şi-au renegat neamul nici nu şi-au schimbat religia.

D. Balfour care în 1917 a dat în numele guvernului englez, cunoscutele asigurări că Palestina va fi reconstituită ca Stat evreu, a lăsat ca guvernul a cărui unul din stâlpi este şi D-sa, să iee angajamente contrarii.

La conferinţa de la Paris dd. Poincaré, Schanzer—filosemit dacă nu chiar semit pe dea întregul — şi lord Curzon au căzut de acord în numele Angliei, Franţei şi Italiei ca Palestina să nu fie excluse din teritoriile asupra cărora se va mentine autoritatea seculară şi religioasă a Sultanului Turciei.

Eată cum sună în această privinţă textul acordului semnat de cei trei miniştri de externe;

„Suveranitatea turcească va „fi asigurată în Anatolia de la „Mediterană până la Marea „Neagră şi de la frontierile „Transcaucaziei şi Persiei până „la Marea Egee.

„Cei trei miniştri doresc să „menţie autoritatea seculară şi re„ligioasă a Sultanului Turciei dar „se gândesc la măsuri de protec„ţiune şi de siguranţă pentru mi„norităţile — atât musulmane cât „şi creştine — fie în Europa, fie „în Asia,

„Miniştrii aliaţi n'au neglijat de a studia situaţiunea „Armenilor, aşa de dese ori „victimele conflictelor a căror „teatrul a fost Orientul. Ei au „decis de a încredinţa consi„liului Societăţei Naţiunelor „grija de a găsi mijloacele de „a da o satisfacere dorinţelor „exprimate de Armeni şi a tu„turor acelora care voesc să i „pue la adăpost de suferinţele „care le au pătimit".

Parcă era momentul fie cu ocazia tratatului de la Sevres fie acum cu revizuirea acelui tratat să se dea satisfacer evreilor în privinţa Palestinei.

Din contra ministrul de externe englez a primit zilele trecute pe trimisii regelui Hedjagului (beduinii din Arabia) care au cerut alipirea Palestinei la acel regat.

Incercare de sinucidere la Roman

Un elev al şcoalei militare de sub ofiţeri din Braşov încearcă să se sinucidă din cauză că i s'a furat mantaua şi centironul.

Roman.— In seara zilei de 1 April cor. elevul Moloce Alexandru din Dorohoi elev al şcoalei militare din Braşov, a încercat să-şi pue capăt zilelor bând o cantitate de tinctură de iod.

***Cauzele care l'au determinat la acest act disperat.*— De curând a avut loc la Braşov un bal al clubului sportiv. Elevul Moloce Alex. fiind de meserie electrician, fu însărcinat cu instalarea luminei în sală. In timpul lucrului el desbracă mantaua şi centironul care îndată l'au fost furate. Reclamă cazul D-lui Locotenent care a fost însărcinat cu decorarea sălei, acesta i-a răspuns că va cerceta. Raportând apoi cazul D-lui comandant, locotenentul Preciu acesta îi răspunse să facă cum o ştii şi să-şi găsească efectele. Desperat, el pleacă în ziua de 16 Martie la Bucureşti unde rămâne până la 30 Martie când pleacă la Roman.**

Ştiindu-se plecat de atâta timp de la companie şi socotit ca dezertor şi lipsindu-i mantaua şi centironul, el hotăreşte a şi pune capăt zilelor. Sosit la Roman, încearcă a cumpăra la o farmacie pastile de sublimat, farmacistul refuză a-i vinde. Atunci el îşi cumpără o cantitate de 80 gr. tinctură de iod şi intrând în cofetăria D-lui C. Ciodu îşi pune planul în aplicare bând iodul. Observându-se faptul imediat, tânărul a fost transportat la spitalul militar unde i s'au dat îngrijirile necesare. Acum se află în afară de orce pericol.

Mose.

CINEMA MODERN
Joi 6 Aprilie celebra dramă

OSANDITUL din CAYENNA

de Victor Hugo.— 8 acte
Formidabil succes actual

— Ştofe fine bărbăteşti pentru sezonul de primavară şi vara se găsesc la magazinul N. Rosenfeld et Fiu str. Cuza-Vodă No. 54 (alături de librăria Socec).

un om suferă atâta sufleteşte în faţa atâtor spectatori, atunci când noi ştim că asemenea sbuciumări se sbat între patru pereţi.

De-aceia, piesele lui Bataille au în ele ceva neverosimil, fără să fie chiar aşa, şi personajele apar cu o patimă prea tumultoasă, excepţională.

Piesele lui cer mai mult decât atenţie, cer o atmosferă specială, o sugestie, o sensibilitate specială, o stare sufletească asemănătoare cu cea cerută pentru aprecierea unui volum de versuri, fiindcă în fond nu sunt decât asta.

Ce va rămâne din ele acum după ce Bataille nu'i decât un srat de flori undeva, într'un cimitir din Franţa, e greu de spus.

Gloria chemărilor la rampă, şi beţia entuaziasmului a trecut de parcă nici n'au fost..

Sufletul lui Bataille rămâne sincer şi gol în bătaea viitorului. Il simţim încă între noi. Vorba lui: Le passè n'est jamais tout à fait la passè". Şi totuşi o mare parte chiar din generaţia de astăzi e ca şi cum l'a uitat.

Cine ştie! Toate sunt aşa de efemere!

Faust abia se mai joacă prin matineu pentru educarea elevilor conform programelor didactice, iar „Mărgeluş" face serie.

Constatarea aceasta duca la atâta pesimism A fi în viaţă, şi veşnic contemporan se pare a fi o calitate enormă, şi asta nu se poate căpăta cu talentul, şi nici nu poate fi confundat cu ele...

Cu desagregarea şi transformarea sensibilităţii unei generaţii pe care un autor a reprezentat-o într'un moment. moare orice operă.

Purtarea ei mai departe în antologii sau biblioteci, este purtarea moaştelor.

Viaţa e aşa de neiertătoare!

Demostene Botez

Din tragediile vieţei

Scufundarea unui hidroavion.— Cum au murit 5 pasageri.—Norocul celui al 6-lea.—Scene grozave

Acum câte-va zile, hidroavionul „Miss-Miami", care făcea cursa Miami-Bimini purtând cinci pasageri pe bordul său, s'a scufundat în ocean.

Ca prin minune, unul dintre pasageri, pilotul aviator Robert Moore scăpă cu viaţa din acest naufragiu, care costă viaţa celorlalţi cinci tovarăşi de călătorie.

Iată cum povesteşte supravețuitorul acestui sinistru, clipele tragice şi peripeţiile pe care le-au trăit şi suferinţele nefericiţilor în timpul celor trei zile, cât au fost în luptă cu moartea.

„Plecaţi mercuri din Miami, situat la capul meridional al Floridei, hidroplanul conducea la Bimini cinci turişti: D na şi d. Smith, d-na şi d. Bulte şi d-na Dikson. După un sbor de câteva ore, o semi-helice a aparatului se rupse şi hidroavionul reuşi să ajungă în faţa mărei, fără accident, dar fu prins de Goolf Stream, şi dus spre Nord-est.

Toată noaptea de Mercuri spre Joi, pluti fără greutate; dar în primele ore ale zilei de Joi, apa, e adevărat că la început în cantitate mică, începu să pătrundă în nacelă.

Călătorii începură din clipa aceasta lupta cu moartea, pe care o vedeau apropiindu-se pe fiece clipă, căci în curând curentul de apă ce invada nacela, deveni mult mai puternic.

Foamea şi setea veniră în curând să-şi apuce şi ele prada în ghiară; extenuaţi, cei cinci călători nici nu mai puteau continua să scoată apa, care devenea tot mai înaltă în coşciugul plutitor.

Această tristă situaţiune dură toată ziua de Joi. Moralul începea să slăbească. In fiece clipă nefericiţii aşteptau să se cufunde. In noaptea de Joi spre Vineri, una dintre femei, d-na Smith, cuprinsă subit de nebunie, se aruncă peste bord. Fu prima victimă, căreia în curând îi urmă a doua, care aruncându-se pentru a o salva, dispăru împreună cu dânsa sub valuri.

In zorii zilei de Vineri, celelalte două femei, d-na Bulte şi d na Dikoon, muriră de foame şi frig şi cadavrele lor aruncate peste bord, fură în curând devorate de rechini, care urmăreau prada de aproape, sub ochii îngroziţi ai celor doi supravețuitori de pe bord, pilotul Moare şi d. Bulte. Şi aceştia extenuaţi, se sforţau zadarnic să oprească apa care, urca, urca mereu.

Avionul îngreuiat înainta cu greutate şi cei doi nenorociţi agitau în zadar batistele lor, sperând să atragă atenţia vapoarelor ce treceau în larg.

Ei zăriră noua dar nici unul din ele nu zări semnalul disperat al naufragiaţilor, căci hidravionul era atât de scufundat, încât abia putea fi zărit pe suprafaţa mării, la distanţa de un kilometru.

Din nou sosi noaptea. Cei doi rămaşi în viaţă suferiau teribil de foame şi sete şi în urma lor, şedeau rechinii, care urmăreau nacela de sproape, gata a-i îngheţi.

Vineri dimineaţa, d. Bulte scoase din bozunar banii ce-i avea asupra şi, şi dându-i pilotului îi zise: „d-ta eşti mai tânăr decât mine, ai mai multă şanşă de a scăpa. Ia aceşti bani pe care să-i dai familiei mele"".

Câteva minute numai, mai târziu, şi rechinii înhăţară şi această pradă, căci fiind prea slab a se ţine, alunecă peste bord, în valuri.

Rămas singur, d. Moore, adunându-şi forţele sale, se urcă pe aparat şi începu din nou semnalele.

Avu şansa de a fi zărit de un ofiţer de pe steamerul „Wiliam Greene"; o barcă fu imediat pusă pe mare şi îndreptată spre hidroavion, unde nefericitul era până la piept acum în apă. In cel mult jumătate de oră, avionul s'ar fi scufundat şi cu acest supravieţuitor.

Abia ajuns pe bordul paquebotului, Moore leşină. Când îşi veni în simţire, el povesti comandantului istoria tragicei aventuri dar îşi pierdu din nou cunoştinţa.

El fu transportat la spitalul din Miami, unde se speră, că-şi va putea reveni din starea desperată în care se află.

Un mare eveniment artistic

Opereta vieneză la Iaşi

Ieşenii vor avea în curând plăcerea de a gusta câteva delicioase spectacole de operetă vieneză.

Un excelent ansamblu, compus din artiştii de frunte ai teatrelor de operetă din Viena şi Berlin, va da, cu începere din prima zi de Paşte, cinci spectacole, cu cele mai noui operete, cari au constituit imensul succes al teatrelor din Apus. In fruntea acestui minunat ansamblu, sunt celebra primadonă *Adele Baum*, de la „Johann-Strauts-Theater" din Viena şi de la Theater des Westens din Berlin, subreta *Emmy Marée* de la Thalia Theater din Berlin, subreta *Mizzi Hoppé* de la Karl-Theater din Viena, tenorul *Willy Strehl* de la Neues Operetten Theater din Berlin, comicul *Karl Göttler* de la Johann-Strauss-Theater din Viena, care are şi regia şi conducerea artistică a turneului, comicul *Hans Fleichmann* dela Lustspiel-Theater din Viena, Willy Stadler de la Theater an der Wien, *Hans Hanus*, *Hugo Juhn*, etc.

Repertoriul acestui turneu se compune din ultimele mari succese de operetă şi anume: *Letzter Walzer, Juschi tantzt, Brüder Leichtsinn, Tanzgräfin* cari sunt premiere pentru România, apoi *Blaue Mazur, Taz in's Glück, Hollandweibchen, Frau im Hermelin, Die Pensche Suzanne, Polenblut Fledermaus, Schöne Helene, Graf von Luxemburg, Zigugunnerburon, etc.*

Prima reprezentaţie va avea loc în prima seară de Paşti.

Biletele la cassa teatrului Sidoli.

ECOURI

— Lei 10 litrul vin alb de masă, lei 9 litrul vin roş de masă, precum şi specialităţi de vinuri vechi din cele mai renumite podgorii din ţară, la Bodega Dealul Panciului Solomon Blumer Iaşi str. I. C. Brătianu 172 (lângă Hotel Binder).

— *„Keren Hayesod"*. Mercuri 5 crt. orele orele 9 seara are loc şedinţa obişnuită a comitetului local „Keren Hayesod" în localul legei Bnei Brith.

SPECTACOLE

— Cinema ELISABETA Soc. Mărăşti.— Astăzi în matineuri şi seara se reprezintă „L'ETE DELA ST. MARTIN" (Soare de Toamnă) mare dramă în 5 acte. Eilm francez de mare artă Interpretare datorită celor mai renumiţi artişti parizieni.

Interesante vederi după natură şi o hazlie comedie complectează programul.

Joi 6 Aprilie a 5 a şi ultima serie „Fiul lui Tarzan".

x Cinema MODERN.— Astăzi în matineuri şi seara. Triumfalul succes NANTAS geniala capo-d'operă a celebrului autor francez Emil Zola. Grandioasă dramă socială în 7 acte O pleiadă de artişti celebri interpretează magistral această grandioasă capo-d'operă.

x Cinema SIDOLI. (Soc. Mărăşti)— Astăzi şi în zilele următoare la matineuri şi seara Cel mai mare eveniment cinematografic „REPUTATION" (Celebritatea) superbă dramă în 7 acte dupa romanul lui *Edgar Wallaire*. In rolul principal celebra artistă PRISCILA DEAN.

In curând „Masca cu dinţii albi" cu Pearl White.

Fabrica de Lumânări

ŞERBAN

IAŞI, Str. Anastasie Panu 61

oferă pentru Paşti tot felul de lumânări cu preţuri mici; asemenea coşuleţe şi paneraşe de ceară luxos confecţionate şi împodobite cu 60 lei kilogramul.

Expediţiuni şi în provincii

ULTIME INFORMAȚIUNI

x *Nemuritorii Inaltei Curți de Casație.*—**Se știe că în Franța sunt taxați cu epitetul de nemuritori membrii academiei frauceze.**

Senzul cuvântului însamnă că votul prin care un mare scriitor este admis în sânul academiei, constitue de fapt constatarea că cel onorat cu majoritatea voturilor, trecuse deja la nemurire prin vecinicia operelor sale. Cu alte cuvinte, francezii înțeleg, că un scriitor a fost admis în academie, pentrucă trecuse la nemurire și nu eă trece la nemurire pentrucă este admis în academie.

Zilele acestea o judecată de arbitraj a dovedit că și noi avem nemuritori, dacă nu la academie și în senzul spiritului francez, cel puțin ca longevitate, cu puterile fizice intelectuale și morale nealterate.

Primul exemplar despre acest fenomen ni l'a dat un consilier onorific al Inaltei Curți de Casație, care acum paisprezece ani, a fost pus în retragere pentru limita de vrâstă care după cum se știe este de 68 ani. Este vorba de d. Kivu, care acum ar avea vrâsta de 82 ani.

Un al doilea exemplar ni-l dă d. Mișu Pherykide, cam de aceeași vârstă, căruia cu obijduire i s'a dat sarcina de președinte activ și combativ după ce până acuma fusese președinte combatant al adunării deputaților.

D-nii Kivu și Pherykide au judecat zilele trecute un diferend civilo-comercial, foarte greu și complex dintre stat și societatea Letea. Este drept însă, că dânșii și-au ales ca supra arbitru și președinte al comisiunei de judecată pe d. Matei B. Cantacuzino, care de și la Jokey tolerează titlul dd „Oncle Mathieu" totuși, față cu arbitrii e așa de tânăr încât aceștia i s'ar fi putut adresa cu „Mon enfant".

Iată un tablou tipic, din realitatea vietii noastre. O tinerețe matură, infiltrată în maturitatea coaptă dar sănătoasă poate da normă pentru întreprinderile cele mai mari.

O găsim mai potrivită, cu „oamenii noui".

x *Ministerul de instrucțiune sezizat in chestia conflictului universitar din Iași a răspuns că nu se amestecă în această chestiune ca privind în intregime colegiul universitar.*

x *Ziarele franceze anunță că d l I. C. Brătianu de la Genua se va duce la Paris pentru a conferi cu d l Poincare.*

x Aseară a avut loc o consfătuire între d. Volanschi, directorul uzinei de electricitate și d. ajutor de primar Bantaș.

D. Volanschi a expus măsurile ce sunt de luat momentan, pentru ca uzina să poată funcționa.

Din iarnă, uzina a ieșit foarte deteriorată și dacă nu se vor lua măsuri urgente, orașul va rămâne în întuneric.

S'a și hotărât cumpărarea unui motor, care va costa un milion.

D. Volanschi a mai arătat, că prin cumpărarea celor 30 vagoane țiței, combustibilul necesar uzinelor până la 1 Iulie, s'a realizat o economie de cel puțin 60 mil lei, întrucât azi țițeiul s'a urcat de la 11 bani la 13 și e probabil că se va mai urca.

x D. G. G. Mârzescu, ministrul muncei și al ocrotirei sociale a înștiințat că conducerea oficiilor de asistență socială și I. O. V. au trecut de la 1 Aprilie asupra prefecților de județ care vor lucra împreună cu un delegat special numit de acest ministeriu.

Toți directorii oficiilor au a preda prefecturii de județ fondurile și arhiva.

Comandanții cercurilor de recrutare vor da seama până acuma concursul lor.

D. Gh Antonovici a fost numit delegat pentru Iași.

Lloyd George și politica Genovei.— Comentând ultima intervedere între d-nii Lloyd George și Schantzer, ministrul afacerilor străine ale Italiei, în legătură cu conferința de la Genua, ziarul *Daily Chroniale*, care, în mod obicinuit, exprimă gândul premierului englez, scrie:

„Intrebați pe ori care american în curent cu chestiile la ordinea zilei, dacă nu cumva crede că e posibilă o reintoarcere a Europei la condițiile evului mediu și în mod franc el vă va răspunde că da. Acest pericol este foarte real și este poate cea mai mare realitate politică actuală.

Iată pentru ce, Genua este incontestabil cea mai importantă chestiune la ordinea zilei. Și prin Genua înțelegem nu numai conferința co însuși, ci intreaga politică pe care o reprezintă acest nume și pentru care ea nu va insemna de fapt de cât un început.

Războiul ar fi fost poate imposibil dacă n'au fi fost separațiunea afacerilor interioare de cele exterioare. Este absolut sigur că vom avea un nou război, dacă democrația engleză nu va susține tot cu atâta ardoare cauza păcei în afară cum o susține la ea acasă și cauza unității economice a Europei tot cu atâta ardoare cu care susține unitatea claselor în Stat.

Oficiosul primului ministru englez încheie:

„Un lucru este sigur și anume că d. Lloyd George se va separa mai degrabă de cel mai scump amic al său politic, de cât să cedeze pe această chestiune politică fundamentală. El va lucra cu inimicii săi cei mai înverșunați dacă va avea sprijinul lor în chestia Genovei".

Ministerul de externe face cunoscut, că s'a acordat exegvatorul d-lui Honore Marius Joseph, consul francez la Galați, care are și circumscripțiile Moldova, Bucovina și Basarabia, precum și județele Brăila și Tulcea.

In cursul săptămânei prin spargerea magazinelor au fost jefuiți comercianții Ioine Barhon, Halm Orenstein și Iancu din Podul Iloaei.

Dimitriu Baciulu, servitor la d. locot. colonel Constantinov venind din Iași spre Podul Iloaei, la 1 chilometru de târgușor a fost întâmpinat de doi indivizi, ce se duceau cu carele spre Iași.

Cei doi indivizi după ce au bătut crunt pe Baciulu, l'au jefuit de 80 lei, 2 saci și niște hamuri.

Autoritățile cercetează.

Iată cursul de remitere pe ziua de astăzi:

Francul francez 12 85; lira engleză 625; lira italiană 7,63; coroana Cehoslovacă 2,69; dolarul 141; marca germană bani 43; 50, coroana austriacă 1,90 bani.

D. ajutor de primar Ion Popovici, care a fost însărcinat cu reorganizarea serviciului de asistență socială, a întocmit planul de reorganizare a acestui serviciu.

Conform acestui plan, în patru sau cinci mahalăli, vor fi înființate cantine, în care populația absolut săracă va putea lua masa, atât la amiază, cât și seara.

In aceeași măsură se vor înființa depozite ale asistenței, populația nevoiașă va primi efecte de îmbrăcăminte și alimente.

Acest serviciu, căpătând pe ziua de 1 April, adică cu intrarea în vigoare a noului budget, oarecare fonduri, proectul va intra în cale de înfăptuire.

x Serviciul de arhitectură al comunei, a dat ordin ca lucrările executate la imobilul d-lui Popovici (Șerban) de pe str. Anastasie Panu să fie imediat dărâmate, întrucât casa e supusă alinierei, iar ridicarea catului superior s'a făcut fără autorizație.

S'a atras de asemenea atenția poliției, asupra postului, că lucrările au fost permise, fără a se cere autorizația pe baza cărora erau executate.

Cei trei basarabeni, arestați la Gura Humorului, au fost aduși în Iași. Sunt trei ucraineni, cari se pregăteau să plece în Ardeal.

Ei susțin nevinovăția lor desăvârșită. Confruntați cu cei doi basarabeni, arestați în localitate, aceștia nu i-au recunoscut

In jurul unei delapidări de 45.000 lei.— **Am anunțat eri arestarea factorului poștal Simion Stamate, care a dispărut de la poșta din Periș, delapidând suma de 45.000 lei.**

*

Iată unele noi amănunte în această privință.

Stamate a fost arestat, găsit în preajma poștei centrale. Intrebat ce caută acolo, el răspunse, că are a depune suma de 35.000 lei, ce nu-i aparține.

La urmă a mărturisit furtul.

*

Simion Stamate povestește cele întâmplate.

Plecând de la poșta din Periș, intră în cârciuma din comună, spre a preda un plic. Aci, câți-va prieteni îl cinstiră și la urmă îi ceru ca și el să facă cinste. La obiecțiunea că nu are bani unul dintre prieteni, îl sfătui să scoată dintr'un plic 50 lei, iar a doua zi să-i pună la loc.

In acest timp se tot bea. Stamate scoase 50 lei și băutura începu din nou și mai vârtos. Când se trezi, Stamate constată că a cheltuit câteva mii lei pentru băutură.

In disperarea sa, se decise să plece la Reni, unde avea niște rude, de la care spera să obție un ajutor.

Ajunse la Reni, dar în loc de ajutor, mai fu escrocat de a'te câte-va mii de lei, de către un individ, care se dădu drept polițist.

La urmă se hotărî să vie la Iași, pentru a depune restul banilor.

La poliția locală, se crede că în adevăr, Stamate a căzut victima unor prieteni fără scrupule.

El a fost aseară trimis siguranței din București.

× Eri după amiază, a avut loc acasă la d. Herovanu, președintele comisiei interimare o consfătuire a comisiei.

S'a discutat viitorul budget al comunei.

Ajutorii de primari au expus vederile lor de reorganizare ale diferitelor servicii comunale.

Ei au expus nuoile venituri ce vor reveni comunei, din diferitele taxe ce se vor impune și percepe, precum taxa oborului de vite, taxa pe trăgători și altele în curs de studiu.

Relativ la taxă pe gunoi, actuala comisie interimară probabil că va rămâne la sistemul aplicat în Capitală, și anume taxa pe metru patrat.

Până la întocmirea definitivă a budgetului, comisia va mai ține încă câteva ședințe intime.

Maeștrii de muzică, desemn și gimnastică s'au întrunit aseară, în sala Societății de sport și gimnastică.

Consfătuirea a fost prezidată de d. A. D. Atanasiu, care a făcut o expuoere a situației maeștrilor de muzică, Desemn și gimnastică, și de intervențiile făcute, spre a se obține o îmbunătățire a situației lor materiale.

Adunarea a decis a convoca o nouă consfătuire, spre a se lua o hotărâre definitivă.

Din Botoșani ni se transmite știrea că ieri Marți a avut loc, în saloanele clubului comercial din acel oraș, căsătoria civilă și religioasă a d-rei Cecile Stern cu d. Jean Chises, avocat, din Dorohoi.

Au luat parte o lume aleasă și extrem de numeroasă, reprezentând clasele selecte ale Botoșanilor.

Seara a avut loc un splendit supeu, la care au participat peste 150 de persoane, urmat de bal, care a durat până în zorii zilei.

Felicitările noastre tinerilor căsătoriți și familiilor încrucrite.

Membrii comisiei interimare au fost convocați pentru Sâmbătă, la ora 5 seara.

Astă noapte, s'a spart locuiața d-lui Gh. Petrovanu, str. Sf. Teodor 41, furându-i mai multe haine și obiecte de casă.

OPERETA VIENEZA.— Iată repertoriul primelor seri:

Duminică 16 Aprilie (Paște) DER LETZTE WALTZER; Luni 17 April, matineu BLAUE MAZUR, seara POLENBLUT; Marți 18, matineu, HOLLANDWEIBCHEN, seara JUSCHI TANZT.

Biletele la casa teatrului Sidoli.

SERBAREA COLONIEI ROMANE DIN BERLIN

—DE LA CORESPONDENTUL NOSTRU SPECIAL.—

BERLIN, 30 Mart. — In frumoasa sală din restaurantul Rheingold din Berlin a avut loc aseară o frumoasă serată dansantă pentru adunarea unui fond în folosul creării unui cămin al Coloniei Române.

Președintele Coloniei române d. E. I. Uziel, marele comerciant din Berlin, a salutat asistența printr'o frumoasă cuvântare arătând scopul festivității și urând bună venire Ministrului nostru d. Nanu, care împreuna cu membrii legațiunei noastre a onorat cu prezența sa frumoasa serbare bine reușită.

Termină urând mulți ani fericiți suveranului nostru și dinastiei noastre.

Excelența sa Ministrul nostru d. Nanu în câte va cuvinte mulțumește pentru invitația primită a asista la această frumoasă serbare la care s'a grăbit să vie totodată promite a da tot-deauna ajutor coloniei române urînd prosperare acestei colonii și termină cu cuvintele să trăiască colonia română din Berlin.

Muzica intonează imnul regal român, întreaga asistență acompaniază cântând: *Trăiască-Regele.*

Corpul diplomatic era reprezentat prin consilierul de legație d. von Muhlberg, de asemenea mai mulți consuli români din provincie.

Simpaticul d. Constantinescu de la legația română mult stimat și afabil cu întreaga colonie română a onorat serbarea cu prezența sa împreună cu simpatica d nă.

Chiar în aceiaș seară Colonia a primit din partea tribunalului Berlinez, înregistrarea ca persoană *morală și juridică.*

Am mai remarcat în asistență pe d. Leopold, directorul general de la Union Werke soc. pe acțiuni pentru fabricare de vapoare și locomotive.

Colonia română din Berlin numără până acum vre o 3 sute de membrii afară de studenții români de la Universitatea de aici.

Secretarul coloniei e d-l Martin Wechsler Berlin C 2 D ra Lotte Stein o artistă distinsă de la Deutsches Operhaus și d. Harry Steyer un admirabil tenor au cântat câteva arii superbe din Rigoletto și Mignon în aplauzele frenetice ale asistentei.

Agitația unor locuitori din Hași

Primăria a mărit de 4 ori prețul imașului

Hași.— Actuala comisie interimară a orașului, într'o ședință recentă întocmind bugetul comunei pe exercițiul anului 1922—1923, având în vedere situația precară a veniturilor comunale, a avizat la o serie de măsuri menite a spori aceste venitari.

Astfel, între măsurile luate este și aceia care privește păsunatul vitelor cari a fost sporit de la 20 lei la 80 lei.

Comisia interimară a luat această deciziune după ce a studiat chestiunea în amănunt.

Cum era de prevăzut, locuitorii hușeni cari au vite, au rămas profund nemulțumiți de urcarea taxei de păsune.

Ei sunt agitați și nu se pot împăca cu ideia de a plăti de odată o împătrire de preț.

Comisiunea interimară, dorind a lămuri locuitorilor motivele cari au determinat această scumpire, a convocat pe cetățeni la o întrunire în sala teatrului comunal.

Au participat un număr de interesați în cauză.

Au luat cuvântul câțiva representanți ai comunei cari au expus cauzele scumpirei.

Locuitorii sunt însă nemulțumiți și continuă să fie agitați.

Leontin

Ambele fire telefonice cu București, au fost astăzi dimineață deranjate.

Corpul 4 Armată
Comandam. Pionierilor
Publicațiune

In ziua de 1 Maiu 1922 se va vinde prin licitație publică la dep. de geniu Ungheni, diferite materiale și obiecte ce nu mai sunt necesare armatei.

Felul materialelor se poate vedea în orice zi de lucru la comandamentul Pionierilor strada Carol, Iași.

Com. Pionierilor C. 4 A.
Maior Oct. Tuduriu
No. 14472

Piano de ocazie

marca Bayer, vinde cu preț convenabil.

EMIL BERGHER
Iași, str. Palat 62

Crema de Ghete
pentru
Lumea Elegantă
Depozit General
GEZA HERCZEG
Fabrică de Produse Chimice
BUCUREȘTI, str. Caol 16

Loc de construit

de vânzare, în centrul orașului, circa 2000 metri pătrați.

A se adresa la avocatul G. S. Cristofor, str. Cuza Vodă 42 bis.

†

Sdrobiți de durere: Ecaterina Lt.-Colonel-Adjutant N. Andrievici cu copiii săi Maria și Nicu, Anna și Chr. T. Cristea, Elena și lt.-colonel dr. N. Sava cu fiica, Alexandru Andrievici, Lucia și Titus Bălănescu, Olimpia și Maior Emil Andrievici cu fiica, Ortansa și Dimitrie Finichi cu copii, Mimi și Maior Miltiade Gazi, Agripina și Nicu Gazi cu fiica, Victor M. Mihail, Sevastia Tataranu, Vlad Lacinski, Emilie Werner cu fiica, Finareta și Fred Koch, precum și familiile Andrievici, Lacinski, Bird, Smolinski, Oreviceanu, Braeski, Buchental, Gheorghiu, Werner, frați și surori, cumnați și cumnate, nepoți și nepoate, moși și mătuse, vere și veri, socru, au nemărginita durere a anunța moartea scumpului și in veci neuitatului lor

LOCOT. COLONEL
Nicu Andrievici
ADJUTANT REGAL
în etate de 36 ani,

Decorat cu mai multe ordine de războiu Române și străine.

In etat din viață în ziua de 3 Aprilie 1922.

Roagă pe toți prietenii își cunoștiințele a lua parte la ceremonia funebră, care va avea loc în ziua de 6 Aprilie 1922, cortegiul plecând din gară la Eternitate, unde la ora 11 dimineață va avea loc înhumațiunea rămășițelor pământești

In vederea sezonului de primăvară
Cooperativa Podgorenilor
DIN MOLDOVA
Str. Ștefan cel Mare 38
(în curte)
a adus și vinde cu prețuri avantajoase: **Rafie Mayunga, Sulfat de cupru 98½%, sape, ferăstrae de vie, foarfeci, arcuri, toporașe pentru haragi și alte materiale și alte unelte viticole.**

Mulțumire publică

Suferind mult timp îndelungat de gută (Artritismus) având și teribile dureri de șale și picioare cari din cauza complicațiilor se umflaseră provocându-mi dureri atroce insuportabile încât căzusem la pat timp de trei luni.—Am întrebuințat toate mijloacele medicale conform prescripților somităților din Cernăuți și Iași fără nici un efect.

Conformându-mă consultației lor d-lui Profesor Dr. Hortolomecât și a d-lui Dr. Frülling am făcut o cursă de băi de lumină la dl. Dr. Dulberger și grație acestui tratament m'am vindecat complect.

Aduc prin această cale mulțumirile mele d-lui Dr. Dulberger.

Directorul „Dacia Forestieră"
S. FALIC

39)

FRANK BARRETT

MARELE HESPER

SAU

TAINA CELUI MAI MARE DIAMANT

tradusă din engleză

Când l'ai părăsit şi-a căutat de drum, pe dibuite, până a ajuns la drumul mare, unde s'a oprit pentru a aştepta. După câteva ceasuri, a venit Brace, şi s'a însărcinat de a-l duce acasă.

Işi aduce aminte că amândoi s'au oprit în drum, destul de mult, şi că Brace l'a întrebat dacă crede că dimineaţa într'adevăr ai fost jurat şi atacat.

Dar nu ştia despre tonul de peile; s'ar putea că Brace să l fi ascuns fără ca el să şi dea seama. Apoi, după ce ni a dat aceste lămuriri, ni-a spus că se vede obligat de a renunţa la prietenia noastră, până în ziua când se vor lămuri toate bănuelile. „Dar, a adăugat el cu patos, în momentul de aşi lua adio, dacă măcar o parte din povestea aceasta e adevărată şi dacă fata asta, care a furat diamantul, se hotăreşte a-l da lui Brace şi lui Torn, apoi să ştiţi că amândoi vor dispare odată cu dânsul, şi niciodată nu veţi mai auzi vorbindu se de vre unul din membri grupei".

„Dacă acest Van Hoeck nu dracul în persoană, a declarat judecătorul, când i-am arătat scrisoarea, în orice caz seamănă în mod straniu cu dânsul".

Am întrebat-o pe Lolla dacă nu recunoscuse pe omul ce s'a lăsat să cadă de la balconul ferestrii.

— Nu, a răspuns dânsa, noaptea era prea neagră. Dar omul avea acelaşi statură cu cel pe care l'am văzut, în noaptea precedentă, trecând de la o fereastră la alta, pe cinbuc, înspre cealaltă aripa a casii!".

Intr'o dimineaţă, Brace a venit la mine şi mi-a spus:

„Este un fapt care mi-a dat de gândit de o bucată de vreme; acum sunt sigur! *Suntem spionaţi* în casa acaasta!"

L'am întrebat pe ce anume se sprijinea o astfel pe presupunere.

„Iat-o, a răspuns el, iat-o! Negrul cela cu piciorul de lemn, care vine aci să cerşească fărâmiturile de pâine, a dat ieri mâna lui, în această dimineaţă, o jumătate de dolar nouia din servitorii dumitale.

Mi-am încalpuit, pentru moment, c'a cumpărat ceva din argintăriile dumitale, şi pentru a mă asigura l'am perchiziţionat pe mizeracil; dar n'am găsit nimic pe dânsul, decât murdărie. Ori, îţi închipui domnule, că blesfematul acesta negru, n'a dat de florile mărului jumătatea de dolar! Crede mă, trebue sa deschidem bine ochii!

— Crezi c'ar fi vre-un spion, şi că plăteşte servitorii pentru a afla mişcările noastre? am întrebat eu.

— Da, întocmai.

— Şi pentru ce ar face aceasta?

— Pentru ce? a repetat Brace. Pentru că sunt tocmai trei săptămâni de când Van Hneck a aflat că suntem pe urmele Marelui Hesper, şi pentrucă imediat a găsit motivul de a pleca din Monken-Abbei!

XIX

Cu cât înaintam în primăvară cu atât Brace era nerăbdător de-a întreprinde expediţia pentru căutarea diamantului.

La 1 Mai, mi-a spus că va ieşi pentru câteva zile în scopul de-a arunca o ochire la faţa locului. Lipsa sa a durat două săptămâni.

— Momentul e potrivit, gentleman Torn! mi-a spus el la reîntoarcere. Zăpada se topeşte văzând cu ochii, şi stâncile trosnesc, dar drumul e deschis slava domnului. Tot ce putem dori e ca Iedul să vrea aşi ţină cuvântul. Dar lasă-mă s'o dăscălesc puţin".

A doua zi, în timp ce stăteam la masă, toţi trei, ia amiază, ne-a zpus:

„Am profitat de concediul avut şi m'am dus să văd locuinţa noastră, la Petersvil; n'aveţi idee cât de frumos şi plăcut ţinutul, în timpul ăsta.

Şi de oarece nu tocmai este de lucru pe săptămâna viitoare, de ce n'am merge acolo să ne mai informăm despre acea piatră, care ne interesa atâta. altă dată? Din curiozitate?

Iodul nostru, ne a spus mereu la timp ce era bolnavă, despre hotărârea ei de-a fi cuminte; mă întreb dacă continuă de a avea această hotărâre?".

Lolla se îngălbeni, stete puţin pe gânduri, apoi ridicându-şi ochii asupra mea, mi-a întins mâna, şi după ce am apucat-o într'ale mele. mi-a spus:

„Sunt gata"!

Ne-am pregătit în după amiaza aceleaşi zile, şam luat trenul de noapte care ducea de la San Diego la Canon River, unde am ajuns în zori. După câteva ceasuri de odihnă, ne-am transportat cu trăsura la Canon City. un orăşel minier părăsit astăzi şi situat la poalele Sierei.

După ce am luat masa la singurul hotel din localitate, am închiriat catâri şi am urcat încetişor poteca depe munte.

(Va urma)

Societatea anonimă pe acţiuni

„Lăptăria Iaşi"

In urma deciziunei Consiliului de administraţie luată în şedinţa de la 11 Martie a. c. s'a decis ca d-nii acţionari ai societăţei să facă al doilea vărsământ de 30 la sută dela 1 April până la 1 Mai a. c.

D-nii acţionari care nu vor face vărsământul până la 1 Mai a. c. vor plăti dobândă pentru timpul întârziat.

Vărsămintele se fac la ghişeul „Băncei Iaşilor" din str. Ştefan cel Mare.

OPINIA" IN TARA

Mărăşeşti

Incendiu.— Un incendiu s'a declarat la primăria comunei Domneşti, arzând complect localul primăriei, al percepţiei, precum şi întreaga arhivă a ambelor servicii, precum şi casa de bani în care se afla suma de lei 18,000.

Cauza, după cum rezultă din primele cercetări, ar fi o neglijenţă a notarului care dormea în localul Primăriei şi a lăsat o lumânare aprinsă.

In acel timp, locuitorii fiind ocupaţi cu stângerea focului, rai făcători profitând de ocazie au spart casa d lui Gh. Botez, furându-i mai multe lucruri de valoare.

Pedepsele de la c. f. r.—Funcţionarii c. f. r. din gara locală, pentru a se sustrage din mâinele speculanţilor din localitate, au pus mână de la mână şi au adus diferite alimente pe contul lor propriu pe care le-au împărţit între ei. Astfel au adus cartofi, ceapă, fasole, carne, vin etc.

De sărbătorile Crăciunului din anul 1920 au adus o cantitate de vin pe care au împărţit-o între ei, iar un rest (drojdia) au vândut'o la particulari. Cum fondul comunal a fost plăti. pe numele unuia sigur, un denunţ s'a făcut la serv. Ap. care trimite un controlor, face o anchetă cu patimă, o concluzie nedreaptă, şi direcţiunea pedepseşte pe funcţionarul Ionescu Ştefan-Giovani cu un „blam" şase luni de la avansare, şi 440 lei amendă pentru că a făcut comerţ deducând aceasta din faptul că fondul comunal a fost achitat pe numele său.

Cum această pedeapsă este nedreaptă, rugăm Direcţiunea c. f. r. a o revizui astfel ca prin înalta apreciere şi o echitabilă dreptate ce trebue să se facă funcţionarilor, să soluţioneze în mod satisfăcător acest caz.

Sig.

Ştefăneşti (Botoşani)

Deces.—Sâmbătă 25 Martie a încetat subit din viaţă d-na Elena N. Popovici născută Andriescu în vârstă de 33 ani, soţia d-lui Nicu Popovici actualul primar al târgului nostru.

Inmormântarea s'a făcut în ziua de 29. Un mare număr de coroane au fost depuse pe sicriu din partea acelora care iubeau pe defuncta.

In timpul ceremoniei înmormântărei prăvăliile au fost închise.

Moartea d-nei Popovici e mult regretată în sânul populaţiei locale, defuncta era iubită şi respectată de fiecare.

Restaurare. — Graţie muncei depuse de d. locot. Merino, comandantul companiei de pontonieri Braniştea-Avrameni şi al d-nilor Nicu Popovici primar şi Pincu Rivenshon ajutor de primar podul ce face legătură între Ştefăneşti-Braniştea (Basarabia) a fost refăcut.

Prin aceasta populaţia Ştefăneştilor aduce viile mulţumiri D-nilor Locot. Marino, Nicu Popovici şi Pincu Rivenshon pentru interesul ce şi-au dat ca Ştefăneştiul să devie din nou un centru comercial pentru Basarabia.

Dante

— —

Dorohoi

Sinucidere. — Din com. Stiubieni vine vestea unei sinucideri întâmplată zilele acestea acolo.

Săteanul Vasile Saparinc, din acea comună, şi a pus capat zilelor strangulându-se de o grindă a casei sale, într'un moment când a rămas singur şi nu era supraveghiat.

Cauza sinuciderei nu se cunoaşte.

Concert.— In seara de 8 Aprilie c. se va da în localitate un concert de către cunoscutul trio din societatea simfonică „George Enescu" din Iaşi, cu dnii Ionel Ghiga (violonist), Flor Brăviman (violoncelist) şi Radu Constantinescu (pianist).

Biletele la librăria Bercovici. Omen

De vânzare

casele din strada Sărăriei 42, compuse din doua apartamente din care unul liber la vânzare.

Se pot vedea zilnic la orice oră afară de 1 4 p. m.

A se adresa la proprietarul acelor case, etajul de jos.

Străin caută

pentru imediată închiriere 4-5 camere, precum şi o magazie pentru garajuri.

Eventual şi pentru cumpărare. A se adresa „INGINER" la ziar.

MAŞINI INDUSTRIALE

A sosit în localitate un transport de maşini industriale ca: Strunguri de diferite luugimi, Maşini de găurit (Bohrmaschinen) diferite categorii dela ½ mm. până la 30 mm., *Raboteză* (Hobelmaschinen), Stanţe, foarfeci de tăiat tablă groasă, polizoare şi maşini de tăiat, ghevinturi, etc.

***A se adresa reprezentantului*, str. Păcurari, 105.**

PRIMUL
Depozit de CHERESTEA
MOLDOVA FORESTIERA
Iaşi, Strada Uzinei No. 11 şi 11 bis
E BINE ASORTAT şi vinde cu preţuri REZONABILE

BANCA DACIA

— Societate Anonimă — IAŞI —

Sucursale: CHIŞINAU

Capital Lei 12.000.000.—deplin vărsat. Rezerve Lei 2.400.000.

Prospect de Emisiune

Consiliul de Administraţie al Băncei, în vederea extensiunei luată cu bune rezultate de operaţiunile de până acum, şi considerând importanţa operaţiunilor, la care este solicitată a lua parte în baza art. 5 din statute, a hotărât o nouă emisiune — a treia — de 26.000 acţiuni a câte 500,—lei valoare nominală, pentru sporirea capitalului la lei 25.000.000 —

Din aceste 26000 acţiuni se preiau 7000 acţiuni de către Banca de Scont a României.

11330 acţiuni se oferă vechilor acţionari în baza dreptului de preferinţă, socotind două acţiuni noui pentru trei acţiuni vechi cu lei 500,—acţiunea, preţ de emisiune, iar restul de

7670 acţiuni se pun in subscripţiune publică cu lei 600,— (şase sute) acţiunea, preţ de emisiune, din care lei 500, — se varsă la capitalul social şi lei 100, la fondul de rezervă.

Dreptul de preferinţă se va exercita de vechii acţionari in termen de 15 zile dela 1 Aprilie până la 15 Aprilie 1922 inclusiv.

Odată cu exercitarea acestui drept se vor prezenta vechile acţiuni spre stampilare.

Acţiunile nesubscrise in acest termen rămân la dispoziţia Consiliului de Administraţie, care le va repartiza după cum va crede de cuviinţă.

Domnii acţionari cari nu-şi vor exercita dreptul de preferinţă in termenul de mai sus, vor fi consideraţi că au renunţat la acest drept.

Subscrierea acţiunilor oferite in subscripţie publică se va face in termen de 15 zile, dela 5 Aprilie până la 20 Aprilie 1922 inclusiv, şi sunt reductibile; Consiliul de Administraţie va face repartizarea acţiunilor.

Consiliul de Administraţie işi rezervă dreptul de a declara subscripţiunea inchisă şi inainte de expirarea acestui termen.

Valoarea acţiunilor subscrise se achită astfel:

Pentru vechii acţionari 150,—lei de acţiune, plus 25,—lei cheltueli de emisiune.

Pentru nouii acţionari 200,—lei de acţiune, adică lei 150,—din capitalul social, lei 50,— asupra fondului de rezervă, osebit 25,—lei cheltueli de emisiune.

Restul vărsămintelor se va efectua la epocile ce se vor fixa de către Consiliul de Administraţie.

Termenele de plata vărsămintelor ulterioare se vor aduce la cunoştinţă prin publicaţiuni in ziare cu 15 zile inainte de fiecare termen.

Nouile acţiuni vor avea dreptul la dividentul anului 1922 proporţional cu timpul şi vărsămintele efectuate.

Prin faptul subscrierei se aderă la actul constitutiv şi la statutele societăţei.

Subscrierile se vor face la sediul Băncei Dacia in Iaşi, la sucursala ei din Chişinău, la Banca de Scont a României din Bucureşti şi la sucursalele sale.

„La STEAUA"

Iaşi. — Str. Ştefan cel Mare No. 8. — Iaşi

In vederea sărbătorilor de paşte a primit un mare transport de:

Stofe ca: gabardine, şevioturi, stofe engleze şi franceze pentru rochii de damă şi domni, stofe pentru pardesie, marchizete, crepoane; **albituri** de toate felurile.

Incălţăminte. Mare asortiment pentru bărbaţi, dame şi copii, cu preţuri foarte reduse.

Deasemenea bogat asortiment de: **Galanterie, Parfumerie şi Mode.**

Mare bazar de **Jucării** pentru copii, cu preţuri de reclamă. Vizitaţi magazinul şi vă veţi convinge.

AVIZ *Aduc la cunoştinţa generală precum şi a vechei mele clientele, că am redeschis renumitul meu*

Atelier de Croitorie

unde se efectuiază cele mai moderne haine bărbăteşti. Deasemenea am în depozit materialele necesare precum şi cele mai fine **FURNITURI**

Rog a mă vizita spre convingere.

Atelierul în casa proprie **strada Petru Rareş No. 9 bis** (*alături de localul* „LA TERASA")

S. WACHMANN

VESTE BUNĂ —— RENUMITUL MAGAZIN

LA BUNUL ŞIC

LEON GRINBERG, str. Cost. Negri 60, Iaşi

aduce la cunoştinţa stimatei sale clientele precum şi onoratului public că pe lângă **CROITORIA DE COMANDA**, are şi un depozit de tot felul de **HAINE GATA** bărbăteşti şi băeţeşti, confecţionate după ultimele modele, care se vând cu preţuri rezonabile.

Totodată aduc la cunoştinţă că am primit un mare transport de **STOFE** fine şi le vând cu preţuri reduse.

Pentru convingere rog a mă vizita.

Vinul Konya

Cu principiile conţinute în *Kola, Coca, Guarana* şi *Cacao* reunite

Reconstituantul, tonicul şi nutritivul cel mai renumit în combaterea **anemiei, debilităţei, maladiilor nervoase,** *de cea mai mare valoare în Convalescenţă.*

Lei 10 litrul SPIRT DENATURAT Lei 10

calitatea cea mai superioară

Bradolină Lei 4. Benzină Primus Lei 3.

la Depozitul **NATANSOHN** piaţa Halei

ANUL al XVIII-lea No. 4466

1 LEU NUMĂRUL

OPINIA

ZIAR POLITIC COTIDIAN

SAMBATA 8 APRILIE 1922

Biblioteca Universității Iași

ANUNCIURI

Se primesc la toate Agențiile de Publicitate și LA ADMINISTRAȚIA ZIARULUI — IAȘI, — STR. MĂRZESCU 17 —

UN NUMĂR VECHIU 3 LEI

Noua lege a chiriilor

— Fruct al unei concepțiuni greșite —

Fără a mai aștepta textul oficial al proiectului guvernului, în ce privește noul regim al chiriilor, *Opinia* a cercetat și-a subliniat pe larg, în numărul de ieri, multiplele neajunsuri pe care le prezintă acest proect. A făcut bine că a procedat astfel, fiind-că proiectul, așa cum a fost relatat de ziare, corespunde concepțiunei partidului liberal și componenței actualului guvern.

Corespunde concepțiunei partidului—fiind-că acest partid reprezintă astăzi — și va reprezenta probabil și în viitor—interesele clasei înțolite, orășeni și proprietari, care au în sânge sentimentul proprietății și cel al dorinței de ordine. De la această pătură își trage—și mai cu seamă își va trage în viitor—partidul liberal forța principală de organism politic. Pe această pătură se va bizui în toate acțiunile sale și deci sentimentul acestei pături e natural să nu fie nesocotit, când e vorba de o chestiune cu caracter economico-social, cum este acea a regimului chiriilor.

Corespunde componenta guvernului—fiind-că este netăgăduit că marea majoritate a consiliului de miniștri este formată de proprietari, iar sentimentul de clasă își produce efectul, fie chiar și asupra firilor ce fac mari sforțări pentru a se ridica deasupra subiectivității și a intereselor personale. Nu știm dacă acesta e și cazul cu majoritatea actualilor miniștri. Știm, însa, pozitiv că glasul celor 2—3 miniștri neproprietari, care s'au opus caracterului exagerat de proteguire a proprietarilor, era fatal condemnat să fie în vox clamandis in deserto.

*

Și acum proiectul. Incontestabil că proprietarii— vorbesc de imensa mulțime, nu de excepție—capătă ce n'au visat. De trei ori chiria pentru locuințî, de cinci ori pentru prăvălii! Sunt proprietari, care nici n'au îndrăznit să ceară atâta!

Prin aceste dispoziții, și prin acele care dau liberei tranșacțiuni o anumită serie de contracte, se facilitează prin o măsură de stat teribila speculație, care și așa a făcut viața imposibilă.

La urma urmei lucrurile nu trebuie să ne surprindă prea din cale afară. Statul nostru s'a dovedit de mult un speculator temorar. Priviți ce face la tutun, țigări, căi ferate, sare etc. și vă veți convinge lesne. Cu toate aceste ar fi trebuit evitată această facilitare a speculei, fiind-că ea lovește în clase întregi de oameni, în absolută imposibilitate de a fi următori, noilor exigențî și privațiuni, la care sunt expuși. Disperarea acestora poate să nu cunoască limită!

*

Mai cu seamă într'o legiferare deaseminea natură și în condițiile speciale de acum, guvernul Brătianu ar fi trebuit să ție o cumpănă mai exactă.

Departe de noi gândul de a-i considera pe toți proprietarii, niște vipere — sunt mulți, foarte mulți dintre ei, care sunt adevărate victime și care merită toată solicitudinea noastră. Deaseminea, departe de noi gândul de a considera pe toți chiriașii ca niște bieți mielușei — mulți din ei au fost la rândul lor niște haini speculatori.

Dar tocmai fiind-că suntem într'o materie unde categorii sociale stau față în față, pe baza unor interese materiale, se impune o măsură în care concepția unilaterală a guvernului actual să nu și fi găsit aplicarea.

Cumpăna dreaptă n'a fost ținută — și aceasta într'o gravă problemă economico-social. Acest lucru poate să aducă după sine grele consecințî.

O greșită politică unilaterală, în materie de politică generală coastă une-ori țara cele mai adesea-ori, însă, coastă numai partidul dela guvern, care trage consecințele. O greșită politică unilaterală, însă, în materie economico-socială, coastă totdeauna țara, deși une-ori ea poate folosi partidului dela guvern.

Și este sigur că noul regim al chiriilor, care are acest din urmă caracter, poate să aducă pentru țară mari neajunsuri, și în schimb partidul liberal să aibă avantagiile unei categorî sociale — plus întreprinderile economice — definitiv câștigate pentru dânsul.

Țara va plăti însă prea scump experiența și însăși liberalii se vor convinge într'o zi că avantajiul de partid n'a făcut cât a costat.

C. SORIN

Franța și Mica Antantă

Bucuresti.— „Petit Parisien" anunță că d. Poincare depune mari insistențe pentru ca Mica Antantă să fie primită a participa la conferința aliaților, unde se vor stabili chestiunile de discutat la Genua.

CATE-VA NOTE

In strada Cuza-Vodă, vis-a-vis de hotelul Buch, au fost depozitate, acum câte-va zile, două cazane, și o oare-care cantitate de material. Toate aceste probabil în vederea reparării străzei din regiunea respectivă.

Ne prindem că de la data depozitărei până la începerea lucrărilor vor trece câte-va săptămâni. Cât despre data când reparațiile vor fi terminate, suntem siguri că nici d. ing. Savul nu este în stare să-i socotească ziua.

*

D. Savul a găsit mijlocul să repare străzile. Umple găurile cu sadea pământ.

Sistemul nu-i original dar e arhaic. Nici o mirare că d. Savul l'a acceptat

*

In imensa majoritate a cazurilor Statul e chiriaș și totuși liberalii au conceput o atare lege a chiriilor.

Ce ar mai fi fost dacă statul ar fi fost proprietar?

*

Una tipică în legătură cu norocul nevisat ce a dat peste proprietari.

Există un proprietar, care a cumpărat o casă de la Creditul Urban cu 60 000 lei și acum, conform tarifului d-lui Jean Th. Florescu, va încasa anual 250.000 lei.

BLANZY

ACTUALITĂȚI DIN AFARĂ

Centenarul lui Henri Murger. *Zilele acestea, amicii lui Henri Murger, au serbat la Paris, centenarul nașterei autorului, lui „La vie de bohème".*

Acești amici adunați in jurul bustului lui Murger, au ascultat cu pietate, câteva pagin ale lui Edmond Teulet, amintind de opera și viața poetului

Cei prezenți s'a transportat în urmă la cimitirul Montmartre unde o coroană a fost depusă pe mormântul aceluia.

Poezii de ale lui Murger fură recitate cu această ocazie de d-nii Rocher de la Comedia franceză și Xavier Privos.

Incă de dimineață se depusescră câteva coroane de către amici și admiratori pe mormântul lui Murger.

Spre dezlănțuirea furtunei

Guvernul neprevăzător

Se pare că guvernul — sau cel puțin o anumită parte din guvern — face tot ce-i stă în putință, pentru a exaspera opoziția și a o sili la o luptă violentă extra parlamentară.

Dovada cea mai bună că așa este, o avem în faptul cum au decurs discuțiunile la validări și, mai cu seamă, tonul întrebuințat de majoritate.

Se credea, în adevăr, că conștiința ticăloșiilor comise în alegeri și considerațiuni de tactică, vor impune majorității o atitudine cumpănită.

Și totuși majoritatea, mai cu seamă majoritatea sub impulsul guvernului, va încerca chiar o îndulcire a raporturilor cu opoziția, pentru ca mult anunțata retragere a opoziției să fie poate evitată.

S'a dovedit însă că toate aceste presupuneri au fost fără fundament. S'a dovedit că o parte, cel puțin, din guvern împinge lucrările la extrem și că așteaptă dela lupta extraparlamentară cine știe ce avantagii.

Ce motive conduce guvernul și majoritatea la atare atitudine e greu de înțeles. Ceea ce știm însă pozitiv este că lupta ce se va dezlănțui va costa enorm și țara și partidul liberal.

Și ne întrebăm dacă și de astădată nu se adeverește zicătoarea că atunci când Dumnezeu voiește să-și bată joc de un om, în primul loc îi ia mintea.

Partidul liberal avea tot interesul să evite marea luptă ce se deschide. El, din contra, o întețește.

Ce va însemna această luptă, e fapt cert pentru noi: frământarea costisitoare pentru țară și sfârșitul deapururea a guvernelor de partid.

INTERESE IEȘENE

Tot în chestia palatului Administrativ

— Câte-va constatări. — Distrugeri și risipă. — Sancțiuni pentru unii. — Câte-va măsuri.

Nu vom reveni din nou cu lamentările în ce privește soarta palatului administrativ din Iași.

Rămânem la convingerea că vitrigia purtare față de Iași n'ar fi fost posibilă dacă reprezentanții Iașului ar fi știut să-și facă datoria și că n'ar fi fost cu putință atitudinea hainä a centrului, care a refuzat pentru Iași câte-va milioane, în timp ce a cheltuit sute de milioane pentru lucrări din capitală, dacă ieșenii n'ar fi fost așa de indolenți și slabi întru susținerea și apărarea drepturilor lor.

In cele ce urmează voim numai să sublinîem câte-va constatări făcute zilele trecute la palatul administrativ, de către o comisiune specială, în frunte cu primarul orașului.

Acele constatări sunt de natură să dovedească odată mai mult, pe deoparte, cât de mare este spiritul unora de distrugere și pe de altă parte ce lipsă de coheșiune este între organele ce reprezintă statul.

*

In primul loc comisiunea a constatat că materiale splendite, aduse din străinătate înainte de războiu și a căror valoare se cifrează astăzi la milioane, au dispărut din depozite, în cursul războiului, prin operațiuni care privează pur și simplu furtul.

Administrația militară, care în timpul refugiului avea reședința în acel palat a lăsat [illegible] să fie ridicate și transportate la locuințî particulare, fără nici un motiv și fără nici o noimă. Au mai dispărut de asemenea mari cantități de mașinării, splendite sticlării ornamentale din Cehoslovacia, etc. Comisiunea a decis sancționarea tuturor acestor abuzuri, cel puțin în ordine morală dacă nu se poate în ordine materială.

*

Dar nu numai pentru trecut s'au constatat lucruri regretabile, și și pentru present.

In forma admirabilă în care este construit palatul calculul comisiunei a dovedit că ar putea încape absolut toate autoritățile civile din Iași.

Sunt etagii care până în trei luni ar putea fi puse la dispoziția autorităților. Aripa stîngă a palatului destinată pentru poștă telegrof și telefon, ar putea fi gata până în toamnă, iar restaurarea întregului palat ar necesita 10 milioane.

Comisiunea a avut putință să constate că de fapt nu ar mai trebui un nou credit pentru această lucrare, întrucât creditul există. Tot răul provine de acolo că diversele organe ale statului umblă morțiș să-și aibă palate proprii.

Astfel pentru aripa menită a fi instalată poșta, ar fi suficient 5 milioane. Direcția poștelor are credit deschis pentru poșta din Iași în suma de 10 milioane. In loc să se mulțumească să afecteze 5 milioane și să se instaleze la palatul administrativ, să caută palate în strada Cogălniceanu cu 10 milioane cine știe în ce scop ghezefidrese. Și așa cu toate celelalte autorități.

*

Restaurarea palatului Administrativ este o chestie importantă pentru Iași. Ea va trebui negreșit rezolvită în sensul unei bune gospodării și al corectitudinei.

Indolența Iașului nu va dăinui la infinit de va fi nevoe se vor găsi stimulente și pentru populație și mai cu seamă ca alesii acestui oraș să fie obligați a-și face datoria.

INSEMNARI

Focuri bengale

Focurile bengale au și ele anumite dezavantaje care variază după împrejurări surprizătoare.

In adevăr:

La două alegeri municipale în Franța, reușise doi comuniști. S'a făcut ce s'a făcut și alegerile au fost anulate. La al doilea scrutin, au fost aleși cu mare majoritate, tot cei doi candidați comuniști.

Mare bucurie în cercurile comuniste din Paris! Și iată ce anunță ziarul „Le Petit Parisien" că a urmat:

„Când a fost cunoscut rezultatul alegerilor, manifestanți s'au adunat în str. Montmarte, în fața biurourilor ziarului „L'Humanite". Ei au aprins focuri bengale, *riscând să ardă pe trecători*".

Vedeți boclucul? Trecătorii din Montmarte erau să fie arși de focurile bengale prin care niște muncitori își manifestau bucuria!

La Paris există obiceiul petrecerilor în stradă, la fiecare prilej, sau la datele fixe ale carnavalurilor patriotice, amoroase etc. Jocul de artificii este distracția obișnuită. Și în asemenea ocazii, nici un trecător nu arde și nimeni nu manifestă vre o teamă de asemenea natură.

Intocmai ca la noi, de 10 Mai, la slujba Invierei, sau alt cândva.

Se schimbă însă lucrurile când muncitorii se joacă cu artificii. Atunci focurile bengale devin incendiare...

Când statul tiranic și militarist îngrămădește explozibile și muniții prin gări, sau arsenale, sau forturi... nu i nici o primejdie pentru trecători. Pacatul cel mare este când muncitorii își înveselesc un rar moment de veselie, în lumini multicolore...

In Franța, ca și la noi. Imparțialul reportaj din ziarul parizian, parcă ar fi scris în „Viitorul"!

RENOVATUS

CRONICA PEDAGOGICA

Școala viitorului

de C. V. Butureanu

Am zis cu alt prilej că școala viitorului trebue să predea numai cunoștinți veridice și la înălțimea minții copiilor. Dar școala de astăzi nu predă astfel de cunoștinți?

Nu. Astăzi ea închide pe copii cu deasila în niște odăi, de multe ori sunde, întunecoase, rău aerisite, rău întreținute, de multe ori nesănătoase, mai multe ore pe zi, pe timp frumos sau pe vreme urâtă. Aice sunt păziți să stea nemișcați de niște oameni posomorâți, cu toane, cruzi, cari stau de multe ori cu varga în mână și pronunță vorbele cele mai urâte la adresa copiilor: (magar, dobitoc, vită încălțată), dar pe cari lumea și copiii îi numesc învățători și-i socotesc părinți sufletești ai elevilor lor.

Pe acești părinți sufletești copiii la rândul lor îi cinstesc cu tot felul de epitete, (țap, capră, huligan)...

Odată intrați în această sală cu pereții goi, atât învățător cât și elev, încep să se chinuiască unul pe altul. Dar am uitat să spun că copiii sunt mulți, clasă geme de elevi, câte 30—40 cel puțin,—statul nu-și poate permite luxul să plătească un învățător nici pentru 25 elevi. Invățătorului îi trebue liniștea cea mai perfectă pe care o știe să o facă cu orice preț: ridicând mai întâi vocea, apoi țipând în fine, ajungând la pumni, palme, bâte și chiar darea afară sau scoaterea la părete, în genunchi.

Se zice că un învățător bun știe să facă învățământul interesant. Dar de cele mai multe ori nu este posibil aceasta. Materia de predat este mai presus de nivelul inteligenții la care a ajuns copilul. El nu asimilează materia care i se predă, din care pricină se descurajază, simte că nu pricepe și atunci e nevoit să învețe pederost.

Și învățătorul e încântat când elevul său știe să memorizeze ceea ce i s'a predat. Dar copilul a învățat aceasta nu din proprie inițiativă, ci silit de învățător, sau ca să placă lui și părinților. El învață pe derost și alte bazaconii, pentru că creerul său este ca ceara, moale și pe el se imprimă orice. De aceasta, prin urmare, nu trebue să fie încântați.

Pentru ca copilul să înghită tot felul de mâncare intelectuală ce i se dă, s'au creat di-

(Continuarea în pag. II-a)

NOTE ȘI IMPRESII

CÂNII

de M. Sevastos

Primăria de Iași — actuală sau precedentă—a luat o măsură categorică, de altfel ca ori ce ordin administrativ: „Este strict interzis a lua câni în tramvai", chiar pe platforma din față și plătind taxa de voiaj, — socotită de pildă: un bilet la două picioare de câne.

Această măsură nu-i lovește atâta pe câni. La urma urmei, ei au nevoe de tramvaiu ca de al cincilea picior. Pe dânșii măsura numai i-ar putea jigni: n'ar fi vrednici să stea în rând cu oamenii... Mai mult însă suferă aceștia care, în loc să-și ia drept tovarăș un copil obraznic, invită la drum câțel cuminți.

Primăria ar trebui să permită cetățenilor a voiaja cu câni. Aceștia-s doar cei mai liniștiți și cei mai simpatici pasageri. Taza o lăsăm la aprecierea edililor: un bilet sau două,—după cum cânele face cât un om sau cât doi oameni...

Dar fiindcă am abordat această chestie, s'o ducem până la capăt.

Primăria, pe lângă alte îndeletniciri, se ocupă și cu prinderea câinilor. Hângherii se plimbă toată ziua pe străzi în mână c'un juvă, pe care îl aruncă cu abilitate în gâtul câinilor eșiți la primblare. Câni încep să scheaune. Hogherii îi trag de frânghie de-alungul uliței, prin glod, printre picioarele trecătorilor, până la un belciug de lângă roata căruței —prin care petrec funia c'o zmuncitură. Când câni nu mai pot scheuna, ci se zbat numai în streang cu limba scoasă, hângherii sar călare pe dânșii îi strâng între genunchi, le desfac juvățul dinprejurul gâtului, îi ridică în sus de după ceafă și-i trântesc în gaura din capacul lăzii. Printre gratii, trecătorii văd apoi, prin colțuri, câni înspăimântați: aceiași câni care, cu câteva minute mai înainte, se jucau pe drum, gudurându-se și lingând cu amiciție mâna celor cunoscuți.

Operațiile următoare, care au de scop transformarea pielei de câne în articol de tualetă, nu le cunoaștem—și nici nu vrem să ne gândim la ele.

Chiar la prinderea unui câne n'am mai asistat demult. Când vedem lada cu cei doi agenți —cotim, de departe, pe altă stradă. De ne-a surprins spectacolul prea aproape,— întoarcem capul în lături. Am auzit pe unii spunând că fiecare operație de ecarisaj le strică dispoziția pentru câteva zile. Doar n'avem toți temperamente de siguranță.

Domnule Herovanu, ne adresăm d-tale, și nu ne-am adresat altora—fiindcă suntem sigur că d-ta nu vei zâmbi cetind aceste rânduri. Delicatețea d-tale este o garanție,—ca să vorbim în termeni juridici..

Dacă ne-am fi adresat d-lui Herovanu printr'o scrisoare, tonul nostru ar fi fost mai sentimental. Avem jenă însă de cetitorii cu caracter forte.

De curând chiar, ziarele au anunțat, că Americanii au ridicat un monument cânilor căzuți în războiu. Știrea ne-a impresionat plăcut. Alții însă și-au bătut joc de această manifestație a delicateții omenești. Nu vrem să avem de-aface cu dânșii.

Primăria ar trebui să suprime serviciul de siguranță împotriva cânilor, Ei doar nu-s oameni. Merită un alt tratament.

Soluțiile, în orice caz, nu ne privesc pe noi. N'avem doar răspunderea străzilor. Comuna n'are decât să anine o cedulă în coada fiecărui câne, pe care s'o urmărească ca birul și fonciera sau—și mai strașnic—să organizeze un serviciu de încasare, ca al Societăților de Asigurare și de Gimnastică...

Dar chiar cu riscul ca Iașul să ia aspectul Stambulului,—cerem desființarea serviciului de ecarisaj. Agenții, deveniți liberi, nu vor rămânea pe drumuri: ei pot fi utilizați la vre-o instituție a Statului.

CINEMA MODERN Astăzi în matineuri de la 3 şi 5½ jum. şi seara la 9 jum.— Triumfalul succes al ecranului

OCNAŞUL DIN CAYENNA

(Celebră operă a nemuritorului autor francez VICTOR HUGO 8 acte OPERA COMPLECTA)

Puternică dramă din viaţa reală Pariziană, cu o interpretare artistică ireproşabilă. Grandios roman dramatic după opera cunoscutului autor VICTOR HUGO, autorului romanului MIZERABILII, Programul mai cuprinde pitoreşti vederi de pe natură şi o delicioasă comedie cu DICKY. Lun 10 Aprilie: Celebra şi elegânta Helene Makowska apare în grandioasa tragedie ERTAREA superbă dramă în 6 mări acte.

Cinema Elisabeta Soc. Mărăşti. Astăzi JOI 6 Aprilie în matineuri şi seara a 5-a serie ultima

FIUL LUI TARZAN

THE SON OF TARZAN

Mare revoluţie în arta cinematografică

Impresionantul şi instruotivul cinema roman de senzaţii uimitoare şi de pe ipeţii guduitoare, 6 acte mari. Această serie care închee întregul roman este una din cele mai interesante din întregul ciclu reprezentat până acuma.

Programul mai cuprinde Noul Jurnal Eclair si noul concurs de premii Cea mai frumoasă femee a Franţei, serie nou . Duminică 9 Aprilie: Detectiva din răzbunare cu M-lle Lyrisse. Femee ori bărbat.

Teatrul LYRIC

Trupa Israelita de operete şi comedii ASKENASY cu concursul primadonei Elisa Creisler şi al tenorului B. RINZLER, va juca

Vineri 7 April ora 9 seara

Mireasa cu 3 Logodnici

comedie în 3 acte. 100 răsete pe minut

Sâmbătă 8 April Matineu ora 4 cu preţuri reduse

Haim în America

Seara ora 9 **OM SA FII**

Duminică 9 Aprilie ora 9 seara

Mireasa cu 3 logodnici

Preţuri populare: Loja jos 80 lei, sus 50 lei, rezervat 20 lei, Stal 15 lei, Balcon 6 lei cu taxa cu tot.

Orchestra sub conducerea d-lui B. SEGALL

Impresar H. Braunstein

Societatea Anonimă pe acţiuni

Industria Foto-Chimică „CLIŞEUL"

Prospect

In urma şedinţei din 29 Martie a. c. cei prezenţi semnaţi în procesul verbal încheiat şi depus la Banca Iaşilor au decis înfiinţarea unei Soc. Anonime cu denumirea Industria Foto-Chimică „Clişeul" cu scopul de a industrializa la noi în ţară toate produsele în legătură cu arta fotografică.

Până în prezent ţara plătea străinătăţei tribut de zeci de milioane prin importarea acestor produse. In Franţa, Germania, Anglia, Italia, Austria şi Ceho-Slovacia, aceste industrii fructifică în condiţiuni cât se poate de bune capitalurile învestite. Prin crearea acestei industrii fotografii vor avea la îndemână toate articolele de care au nevoe, pe un preţ ce se va calcula mult inferior celui ce se plătesc astăzi fabricelor sau depozitelor similare străine.

Capitalul societăţei a fost fixat la 1,000.000 lei, împărţit în 2000 acţiuni a 500 lei fiecare.

Subscrierea acţiunilor este deschisă publicului până la 20 Aprilie a. c. şi se va face la ghişeurile Băncii Iaşilor din Iaşi, Str. Stefan cel Mare.

Odată cu subscrierea se va achita şi primul vărsământ de 30 la sută plus 20 lei de fiecare acţiune, pentru acoperirea cheltuelilor de emisiune.

Restul vărsămintelor se vor face la epocile fixate de consiliu.

Din sumele subscrise şi vărsate, Banca Iaşilor va depune ulterior la Banca Naţională suma legală de constituire conform indicaţiunilor ce-i vor fi date de consiliul de Administraţie numit de Adunarea Generală.

Primul Consiliu de Adminisrraţie este format din Domnii:

Dr. Enăşescu, Prof. Lucian Roiu, Isidore Margulies, Ing. Isopescu, Dr. Frülling, Israel Rozenblun, Salo Agatştein Isidore Iuster.

Director Dr. Ing. Agatştein.

Censori, Dr. Wittner, fotograf Rembrandt, I. Marcovici Jaques Fruling.

Censori Supleanţi Iuju Braunştein, Victor Burghelea.

La Cămila

— IAŞI —

Str. Anastasie Panu 47

CEL MAI MARE DEPOZIT DE;

Culori de ouă

Sodă caustică, Sodă cristală, Sodă calcinată, Calaican (Sulfat de fier), Acid Sulfuric şi clorhidric.

Spirt Denaturat

CEREŢI LA TOATE MAGAZINELE MAI BUNE DE BAUTURI ŞI DELICATESE

COGNAC MARTY

Produs natural de vin. Cel mai bun şi higienic COGNAC din ţară

nouilor generaţii, în toate aceste şcoli loznica este: *copilăria veselă*. Fără această condiţie, nu poate să existe şcoală.

C. V. Bucureanu
Institutor

INFORMAŢII

x GROZAVIILE DIN RUSIA. *Acum câteva seri, un nou grup de fugari din Rusia, au reuşit să treacă Nistrul şi să ajungă pe teritoriul românesc, lângă Cetatea Albă.*

Fugarii au profilat de noaptea întunecoasă şi au trecut Nistrul cu o barcă Grupul se compune, din 3 femei, dintre care una în vrâstă de peste 70 ani, şi trei ţineri.

Surprinşi, refugiaţii au fost conduşi la spitalul cel mai apropiat unde au fost deparatizaţi şi ţinuţi în privighere medicală 48 ore.

Măsura aceasta lăudabilă de prevenire introducerea de boli contagioase, a fost luată de comandamentul armatei, după îndemnul medicului respectiv.

Trecând termenul de supraveghiere medicală, refugiaţii sunt înaintaţi autorităţei în drept, care au li clarifica situaţia.

*

Toţi fugarii sunt din Nikolief şi au trecut prin fel de fel de grozăvii, până să ajungă pe teritoriul românesc.

Agentilor rusi, cari i-au condus până la malul rusesc al Nistrului, fugarii au plătit suma de 30 milioane ruble sovietice.

*

Şi aceşti refugiaţi confirmă ştirile despre foametea ce secerâ populaţia cu nemiluită. Oamenii mor literalmente pe străzi, până ce în fine sunt târâte spre o groapă comună. Nu pare a fi nici o nădejde în vre o îmbunătăţire.

Tifosul exantematic face ravagii cumplite şi bolnavii nu pot fi căutaţi, nefiind spitale şi nici medicamente.

Fugarii au declarat că nu ştiu dacă în unele localităţi s'ar fi ivit ciuma.

x Fostul nostru concetăţean care acum 30 ani a părăsit Iaşii, stabilindu-se la Berlin, D-l Arou Sand a murit în urma unei îndelungate şi grele suferinţe.

❑ La şedinţa de mâine a comisiei interimare se va discuta chestiunea preţului pe kilovatru de curent electric.

Se pare, că cu toate economiile făcute, o urcare a preţului actual e neînlăturabilă.

D. Inginer Volanschi, va face cu această ocazie o largă expunere a situaţiei uzinelor.

❑ La 23 Aprilie se întruneşte Comitetul bisericesc din localitate, pentru a judeca mai multe procese. privitoare pe preoţi.

❑ **Cu trenul de dimineaţă, rămăşiţele pământeşti ale regretatului loc.-colonel Nicu Andrieviei au fost aduse în localitate.**

Sicriul a fost coborât din tren de ofiţeri şi aşezat pe un car funebru, acoperit de coroane şi flori.

Cortejul s'a pus apoi în mişcare, spre cimitirul Eternitatea, unde a avut loc înhumarea.

O lume de elită, şi toţi ofiţerii de garnizoană, au urmat carul până la cimitir.

❑ **Maiştrii de muzică, gimnastică şi desemn, au convuuit a convoca un congres general spre a discuta diferite chestiuni profesionale.**

Congresul va avea loc în zilele de Paşti — localitatea urmează a se decide.

Legea chiriilor

— Textul definitiv al legei ce se depune azi în Parlament. —

— Străinii nu beneficiază de ea. —

Regele a semnat proectul de lege al chiriilor prezentat de d-l ministru al justiţiei, proect care are următorul cuprins:

Art. 1.— Toate contractele de închiriere din întreaga ţara scrise ori verbale ale căror termene expiră la 6 Mai (23 Aprilie st. v.) 1922 cele prelungite prin decretele legi anterioare cum şi cele ce se vor închiria ulterior pe un termen mai scurt, se prelungesc de drept în folosul chiriaşilor cetăţeni români în mod cu totul provizoriu până la 6 Mai (23 Aprilie st. v.) 1923, cu un spor care să reprezinte de 3 ori chiria de la 23 Aprilie 1916 (în Ardeal Bucovina şi Basarabia 1914) pentru locuinţe şi de cinci ori pentru prăvălii.

Dacă imobilul nu a fost închiriat la data de 23 Aprilie 1916 (în ţinuturile alipite 1914) chiria cu sporul cuvenit se va calcula şi stabili după ventul constatat prin rolurile impozitului funciar sau după aprecierea justiţiei.

Aceste sporuri se aplică cu începere de la 6 Mai (23 Aprilie st. v.) 1922.

PRELUNGIREA TERMENULUI DE PLATA

Chiria pentru semestrul Aprilie 1922 împreună cu sporul cuvenit va putea fi valabil plătită în termin de una lună de la promulgarea acestei legi.

Nu se prelungesc contractele de închiriere ale hotelurilor, varieteurilor, cafeuri-şantante, cabaretelor, teatrelor, cinematografelor, băncilor, societăţilor comerciale şi indnstriale şi cluburilor cari reintră sub regimul liberei tranzacţiuni.

Art. 2. Sunt în drept de a evacua pe chiriaş cu condiţiunea de a se muta ei şi familiile lor în imobil.

a) Proprietarii dinainte de 23 Aprilie 1916 (în ţinuturile alipite 1914) cu excepţiunea chiriaşilor cari sunt funcţionari publici sau demnitari ai Statului român cu serviciul comandat în localitate.

In cazul când proprietarul stă cu chirie s'au într'o altă proprietate a sa din localitate, chiriaşul evacuat are dreptul de a ocupa imobilul părăsit de proprietar.

b) Proprietarii azi chiriaşi cari au dobândit imobilul chiar şi după 23 Aprilie 1916 (în ţinuturile alipite 1914) şi până la promulgarea legii de faţă.

NU POT FI EVACUAŢI

Fac excepţie la această regulă; funcţionarii publici şi pensionarii. medicii, avocaţii, şi ziariştii profesând efectiv în localitate înainte de 23 Aprilie 1816, (în ţinuturile alipite 1914), invalizii, orfanii şi văduvele de război dacă toţi acestea nu vor fi vândut vre un imobil al lor din localitate după 23 Aprilie 1916 (în ţinuturile alipite 1914) în care ar fi putut locui şi în care caz chiar şi aceştia vor prtea fi evacuaţi.

Proprietarii prevăzuţi la aliniatele *a* şi *b* şi ai căror chiriaşi se găsesc în această din urmă situaţiune, vor fi scutiţi de a se muta ei însăşi în imobilele lor.

c, Deasemenea va putea evacua pe chiriaşi proprietarul care locuind el însu-şi o parte din imobil şi având restul imobilului închiriat, apartamentul sau camerele ocupate de el sunt neîndestulătoare pentru nevoile familiei sale.

In toate cazurile prevăzute în aliniatèle precedente evacuarea chiriaşilor se va face cu începerea de la 8 Noembrie (26 Octombrie st. v.) 1922; iar când proprietarii sunt funcţionari publici şi ocupă un serviciu comunal dat în localitate, precum şi în cazul prevăzut în aliniatul *c* ea se va face chiar de la 6 Mai (23 Aprilie st. v.) 1922.

Comisiunile arbitrare instituite prin decretul lege No. 1420 din 2 Aprilie 1920 se desfiinţează rămânând ca diferendele rezultate din aplicarea legii de faţă să fie judecate de instanţe judecătoreşti ordinare după competinţă, conform legei proprietarilor. fără drept de opoziţie chiar înaintea Curţei de Casaţie.

SANCŢIUNI

Art. 3.— Acela care va specula va primi sau va da sub orice formă chirii mai mari decât cele stabilite prin legea de faţă precum şi proprietarii cari obligaţi prin art. 2 al a b şi c de a se muta în imobilul evacuat, nu l ocupă ei cu familiile lor, se vor pedepsi cu amendă reprezentând de 10 ori chiria, iar chiriaşul va fi reintergat în locuinţa din care a fost evacuat.

Contravenţiunile se judecă potrivit regulelor prevăzute în art, 40 din legea măsurilor excepţionale.

Amenda se va incasa în profitul fondului pentru incurajarea construcţiilor, cu aplicarea art. 25 din c. p. în caz de insolvabilitate,

Dispoziţiunile prevăzute de art. 30 din decretul lege 1420 privitoarea la subinchirieri se menţine în vigoare.

x *Din cauza serbătoarei de mâne (Buna-Vestire), numărul viitor al „Opiniei" va apare Sâmbătă, la orele obişnuite.*

Ex In timpul nopţei, o maşină şi un vagon gol s'au aprins în gara Socola, din cauza unor scântei dela un tren. Focul a fost repede localizat.

❑ *OPERETA VIENEZA.— Iată repertoriul primelor seri: Duminică 16 Aprilie (Paşte) DER LETZTE WALTZER; Luni 17 April, matineu BLAUE MAZUR, seara POLENBLUT; Marţi 18, matineu, HOLLANDWEIBCHEN, seara JUSCHI TANZT.*

Biletele la casa teatrului Sidoli.

❑ **D na Elena Mancaschi a fost internată la spit.ul central. S'a constatat că e otrăvită. Stărei ei inspiră serioase îngrijiri.**

ECOURI

x *Se reaminteşte D-lor Acţionari a Soc. Anonimă de Construcţii Dacia din str. Palat, că adunarea generală Extraordinară, care urma să aibă loc în ziua de 31 Martie, neîntrunind numărul de acţiuni cerut de statut, s'a amânat pe ziua de Sâmbătă 8 Aprilie ora 10 a. m. când se va lucra cu oricare ar fi numărul acţionarilor prezenţi.*

— Marele Magasin *Derby* din str. Lăpuşneanu No. 30 aduce la cunoştiinţa Onor Public că pe lângă celelalte raioane a înfiinţat zilele acestea un raion de *Croitorie Civilă* sub conducerea unui eminent maistru talleur Wienez, fost 20 ani directorul atelierilor Grinbaum aducând în acelaş timp cu d-sa şi opt lucrători specialişti.

Tot odată aduce la cunoştinţă sosirea unui mare transpor de ştofe fine englezeşti.

Journale după ultima creaţie.

Preţuri foarte avantajoase.

SPECTACOLE

— Cinema ELISABETA Soc Mărăşti.— Astăzi în matineuri şi seara se reprezintă a 5-a şi ultima serie din „FIUL LUI TARZAN" grandiosul cinema roman de aventuri mari senzaţionale. E una din cele mai interesante serii din întregul ciclu. 6 acte mari.

Programul mai cuprinde: „Cea mai frumoasă femee a Franţei serie nouă" şi o splendită comedie.

Duminică 9 Aprilie „Detectiva din răzbunare".

x Cinema MODERN.— Astăzi în matineuri şi seara. Triumfalul succes OCNAŞUL din CAYENNA opera nemuritoare a celebrului autor francez Victor Hugo. 8 acte. Pitoreşti veCeri depe natură şi o delicioasă comedie cu Dicky.

Luni 10 Aprilie celebra Helène Makovska într'o grandioasă creaţie.

x Cinema SIDOLI. (Soc. Mărăşti)— Astăzi şi în zilele următoare la matineuri şi seara Cel mai mare eveniment cinematografic „REPUTATION" (Celebritatea) superbă dramă în 7 acte dupa romanul lui *Edgar Wallace*. In rolul principal celebra artistă PRISCILA DEAN.

ULTIME INFORMAȚIUNI

Privirile lumei sunt îndreptate spre Genua, care constitue astăzi, evenimentul politic mondial la ordinea zilei.

După definiția premierului englez, Genua nu însamnă o simplă conferință, ci începutul unei noui politici în Europa.

Va da conferința de la Genua rezultate? îndrăzneață minte care ar încerca să dea un răspuns imediat!

Anumite indicii însă justifică mult sceptic'sm Desacordul dintre Anglia și Franța apare în mod tot mai evident.

Pe de a tă parte problema rusească și modalitatea raporturilor cu sovietele continue a constitui un mare ne cunoscut. In fine orizontul raporturilor dintre marea și mica Antantă, începe și el a fi brazdat de nouri amenințători. In asemenea conditiuni este natural ca de ba erile ce vor începe la 10 Aprilie la Genua se pasioneze în cel mai înalt grad lumea politică și nepolitică.

Opinia **va da o deosebită atențiune tuturor faptelor în legătura cu această importantă conferință.**

Iată cursul de remitere pe ziua de astăzi:

Francul francez 12 95; lira engleză 622; lira italiană 7,60; coroana Cehoslovacă 2,64; dolarul 140; marca germană bani 44; jum, coroana austriacă 1,90 bani.

Față cu răspunsul ministrului de instrucție, că nu are nici un amestec în lupta ce s'a deschis la Universitate, d. Bratu rectorul universității, a convocat marele colegiu pentru zilele acestea,

După cum suntem informați, majoritatea mare'ui colegiu, va cere a se convoca acele facultăți a căror delegați cu domisionat, să-și aleagă alt delegat în senatul univers tar.

In conformitate cu legea, colegiul universitar este singurul în drept a se pronunța în această privință.

Cu privire la intrunirea progresiștilor din București, un frantaș al acestui partid, dintr'un important centru din Moldova, ne-a mai dat amănuntele următoare.

Intrunirea a avut loc la locuința d-lui Marghiloman, pentru ca să participe noua delegație, care erau în număr de 80.

Consfătuirea a ținut de la 11 dimineața până la 7 seara.

După desbateri, s'a dat mandat d-lui Marghiloman, de a trata cu șefii opoziției, formarea unui bloc de luptă, în contra partidului liberal.

Acest bloc s'ar forma, prin transformarea partidului conservator-progresist pe baze noi democratice, însă cu menținerea ideei de partid conservator, cu rostul, cu rolul de care l'a jucat și va trebui să-l joace și de acuma înainte în viața politică a țării.

In același timp, s'a hotărât reorganizarea tuturor cluburilor, iar aci dintre partizanii cari nu se mai simt în stare ca să facă această operă, au a ceda locul lor celor mai tineri.

In același timp s'a hotărât reorganizarea presei, în sensul de a se crea un ziar popular.

Marți seara s'a celebrat în cerc intim căsătoria religioasă a D-soarei Ella Solomovici fica D lui Dr. Solomovici cu d-l Avocat Villy Finkelștein Tinerii căsătoriți au plecat spre Berlin.

In chestiunea reparării străzilor comuna caută posibilitatea reparării radicale și a început cercetarea ofertelor primite în acest scop de la diferite societăți din țară și străinătate.

La o viitoare ședință intimă a comisiunei interimare se vor discuta toate aceste eferte.

După toată probabilitătile, comisia se va opri la oferta societății de construcții româno-germane din Berlin, care se oferă a repara străzile și a înzestra serv.ciul de curățire cu mașinele necesare.

Congresul general al medicilor organizat de „Asociația generală a medicilor" va avea loc la Chișinău în zilele de 1 și 2 Iunie.

Medicii din Chișinău și Iași, lucrează în comun pentru a asigura succesul congresului.

x D. Bantaș, ajutor de primar, a luat cuvenitele măsuri, pentru împrejmuirea târgului de vite de lângă abator.

In acelaș timp, s'au luat dispozițiile cuvenite, pentru ca administrația iarmarocului, să se facă în condițiunile cele mai bune, atât în interesul comunei, cât și în acel al populației.

Chiar aseară s'a putut constata la Primărie, prin declarațiile unor proprietari, demni de toată încrederea, cari au achitat taxa de viză pe bilete'e vitelor aduse la Obor, însă viza pe bilete nu se află pusă.

Din verificările făcute se constată, că prin o strictă supraveghiere, venitul de la obor, are a fi de cel puțin 300.000 lei pe an, în loc de 12.000 lei, cât se încasa până acuma.

Primăria a desfăcut definitiv, contractul încheiat între primărie sub comisia interimară de sub președinția d lui Pogonat și societatea „Cultul Morților", întrucât această societate nu e recunoscută ea persoană morală și deci nu poate încheia contract.

Serviciul pompelor funebre urmează a funcționa ca și până acum.

La viitearea ședință a comisiei interimare se va rezolva definitiv această chestiune.

In timpul nopței, s'a spart locuința d-lui Gh. Balan, din srada Bălți 13 furându se dintr'un saltar 500 lei.

Eri, între stațiile Rebricea și Scânteia, două trenuri de marfă s'au întâlnit pe aceiași linie. Au fost câte-va clipe de mare spaimă.

Mulțumită însă vigilenței mecanicilor și a persona'ului celor două trenuri, ciocnirea a putut fi evitata.

Azi dimineață, d. Burghelea subdirectorul regional, a plecat la Scânteia, pentru ancheta'ea celor întâmplate.

Se aduce la cunoștință părinților sau corespondenților elevilor dela Liceul National, că ultima toleranță pentru achitarea taxelor de frecventare, cotizație lunară și de susținerea claselor paralele li se face numai până la 24 April inclusiv—Luni după Duminecа Tomii.

Elevii care nu-și vor fi achitat taxele până la această dată vor fi eliminați și-și vor suferi consecințele.

Incasări se vor face chiar în cursul vacanței Paștilor în fiecare diminește dela orele 11 12 în cancelarea licenlui.

x Comuna a primit eri bonul pentru încasarea sumei de 700.000 lei, acordați Iașului pentru nevoile urgente de reparare a străzilor.

Cum aceasta sumă nu reprezintă decât a 1a fină parte, din suma minimă necesară, de odată lucrările se vor mărgini la terminarea pavării restului străzii Ștefan cel Mare, povoată în trecuta campanie de lucru până la Mitropolie. Si vor repara de asemenea stricăciunile provenite din cauza iernei pe celelalte străzi reparate în vara trecută în special str. Cazavadă. Străzile Brătianu și C. Negri vor fi reparate provizor cu pietre și bolovan de râu.

x *Criza dela universitate a luat în prezent o altă formă, conflictul care până acum era între rector și senat, s'a transplantat acum între colegiu și senat.*

Aceasta însamnă, că neînțelegerea există acum între consiliul profesoral al fiecărei facultăți și delegații lui în Senat.

In cursul acestei săptămâni se convocă consiliul profesoral al facultăților de științe și litere.

Primul va realege în senat aceeași reprezentanți al doilea va trimite în locul d-lui profesor Tafrali pe d. profesor G. Pascu.

In ce privește facultatea de medicină, d. decan Bacalogiu, refuză a convoca consiliul profesoral. Majoritatea profesorilor însă, vor cere convocarea consiliului și vor trimite în senat alți reprezentanți, consiliul neînțelegând, ca reprezentanții săi să susțină alte păreri, decât acelea pe care le reprezintă majoritatea membrilor din consiliu.

Serviciul Telegrafic și Telefonic
AL ZIARULUI „OPINIA"

Protestul Chiriașilor
— împotriva legei întocmite de guvern —

București.— Aseară la ora 9 a avut loc în sala Dacia o mare întrunire a chiriașilor, prezidată de d. dr. Rădulescu.

Oratorii au atacat cu vehemență proectul de chirii al guvernului, manifestându și speranța că Parlamentul va respinge proectul.

La urmă s'a votat o moțiune prin care se protestează contra „legei scelerate" și afirmă hotărârea chiriașilor de a duce lupta până la capăt pe toate căile legale.

Motiunea cere prelungirea tuturor contractelor, fără excepție, pa timp de 5 ani cu sporuri maxime de chirii de 100 la sută pentru locuințe, 200 la sută pentru pravălii și 300 la sută pentru hoteluri, teatre etc.

O delegație a chiriașilor se va prezinta astăzi la Cameră.

Atentatul din Budapesta
— 7 MORȚI și 30 RĂNIȚI —

București. — La „Elisabeth Stätischer Club" din Budapesta, o teribilă explozie s'a produs în noaptea de Luni, pricinuind 7 morți și peste 30 răniți.

Este vorba de un atentat pus la cale cu scopul de a suprima pe unii șefi ai opoziției

SCANDALUL DE LA CAMERA
— din ședința de astă noapte —

București. — Camera. — Ședința se deschide la ora 9 și jum. sub președinția d lui Orleanu.

Pe banca ministerială d-nii Mârzescu. Moșoi, Sassu, Duca și Nistor.

D. *M. Popovici* susține contestația alegerii de la Săcele (Brașov), unde a fost respinsă în mod ilegal candidatura d-lui Voicu Nițescu, proclamându se ales d. Al. Algiu, fără contra cand dat.

D. *dr. Lupu* face o observațiune.

D. *I. U. Soricu*. Debitezi prostii!

Se produce scandal. Opoziția cere ca d Soricu să și retragă cuvântul.

D. M. Popovici arată că ceia ce s'a făcut la Săcele constitue o imoralitate și cere invalidarea alegerei.

D. *dr. Lascu* vorbește în acelaș senz. Susține politi a partidului național și arată valoarea personală a d lui Voicu Nițescu.

D. *Al. Algiu* răspunde oratorilor precedenți susținând că alegerea a fost legală.

D. *Gr. Iunian* Ce mai pierdem vremea degeaba ?. Să se treacă la vot.

D *M. Orleanu*. N'ai să mă înveți d ta ce trebue să fac.

Se naște scandal. Majoritatea amenință pe d Iunian. Punându se contestația la vot ea este respinsă.

D. *general Moșoiu*, ministru, ia cuvântul și critică acțiunea partidului național. Rezistența naționalilor era bună la Budapesta; acuma este o operă criminală.

Dacă n'am ținut în seamă pretențiile unor ambițioși, ce a pierdut țara ?

D. *dr. Lupu* A pierdut libertatea.

Alt scandal, în mijlocul căruia d. Moșoiu își termină cuvântarea.

*

D. I. L paș susține contestația validării din orașul Brașov. Oratorul arată lipsa de scrupul a guvernului.

D. *M. Orleanu*, președintele adunărei, amenință pe orator cu ridicarea cuvântului.

Se produce un mare scandal. Dr. Lupaș protestează. Președintele îl amenință a doua oară cu ridicarea cuvântului.

D. *dr. Lupu*. D. general Moșoiu a uitat că a făcut și d-sa parte din guvernul care a iscălit tratatul de la Saint Germain.

D. *general Moșoiu*. Protestez! Am intrat în acel guvern, după semnarea tratatului.

Dr *I. Lupaș* continuă arătând că la Brașov s'au violat urnele și s'au furat voturile. Dacă se va valida această alegere, majoritatea va fi complice la furt.

Se produce un scandal enorm. Deputuții sunt gata să se încaere. In mijlocul zgomotului, contestația se respinge și se ridică ședința la ora 12 noaptea.

Starea sănătății
—principesei Elisabeta —

București. — Din Atena se anunță că starea sănătății principesei Elisabeta este satisfăcătoare.

Principesa e bolnavă de febră tifoidă, dar orice complicațiuni sânt excluse.

Boala își urmează cursul normal și medicii nu cred necesar a publica bulletine zilnice.

Nu se mai preschimbă coroanele

Bucureș'i.— Față de știrea răspândită, ci m că ar fi posibilă o nouă preschimbare a coroanelor aflate în posesiu ca particularilor, guvernul dă o dezmințire categorică.

Nici o coroană care n'a fost depusă în termen, nu va mai fi preschimbată.

Iarna în Apus

București. — Telegramele anunță că mari viscole bântue în Anglia.

Ploi puternice, furtuni și manifestațiuni electrice au loc în toată Franța.

Terminarea validărilor

București.—Terminându-se validările, astăzi se va proceda la constituirea biroului Camerei.

Probabil că ardelenii și țăraniștii se vor retrage chiar astăzi și nu vor participa la alegerea biroului.

Falșurile dela Parchetul Brașov

București.— Procurorul general de Tg. Mureș continuă ancheta în privința falșurilor dela parchetul tribunalului Brașov

Din memoriile depuse, ar reeșă vinovăția procurorului Jecu, a primului procuror Diaconescu și a judecătorului de instrucție Niculescu.

Situația critică a d-lui Inculeț
— Sau fuziune sau demisie.— Partizanii îl părăsesc. —

București.— Guvernul face presiuni asupra d-lui Inculeț, ca să fuzioneze cu partidul liberal. Ministrul Basarabiei nu-i susținut decât de d nii Mârzescu și Vintilă Brătianu.

D. Al. Constantinescu insistă ca d. Inculeț să fuzioneze, sau să demisioneze din guvern, și să facă locul d lui dr. Ciugureanu. Ministrul industriei crede că d. Inculeț nu mai reprezintă nimic în Basarabia și că partidul liberal trebue să-și întărească propria organizație.

*

Parlamentarii d lui Inculeț n'au deloc intenția să-și urmeze șeful. Ei amenință cu demisiă și cu înscrierea în partidul d lui Stere.

In lipsa d lui Pelivan care se află la Paris, acțiunea parlamentarilor inculeștiști, contra șefului lor, este condusă de d. Cazacliu.

Sovietele și conferința din Genua
— *Declarațiile dârze ale d lui Cicerin* —

București. — In drumul spre Genua, d. Cicerin a declarat că Rusia se prezintă la conferință ca un acuzator și nu ca debitor ci ca creditor.

Rusia va deschide larg porțile sale pentru o colaborare economică mondială dar fără condițiuni.

Guvernul și funcționarii

București.— Aseară la ora 6, o delegație a funcționarilor, în frunte cu d. Sahina, s'a prezintat la Cameră unde a fost primită de d-nii general Văitoianu, Vintilă Brătianu și Florescu.

Funcționarii au cerut îmbunătățirea situației lor materiale

Miniștrii au răspuns că, în actualele împrejurări, este greu a li se satisface cererile, dar se vor lua unele măsuri pentru îmbunătățirea traiului funcționarilor.

Arestări la Giurgiu

București. — In legatură cu frandele comise la Vlașca, sub trecut administrație averescană, au fost arestați d nii C. Razi, fost primar de Giurgiu, și Petruș Vasilescu, fost inspector al aprovizionării.

A sosit:

Faină lactată Nestle veritabilă

LA MAGAZINUL

„VENERA"

Iași, Str. Ștefan cel Mare No. 18, Iași

COMITETUL
de reparare a bisericii din satul Lețcani din com. Cuconi

Se publică spre cunoștința celor interesați că în ziua de Florii a. c. ora 2 după amează, în localul bisericii din Lețcani se va ține licitație pentru darea în antrepriză a reparării bisericei.

Costul lucrării după deviz este de 43000 lei. Se primesc oferte închise, după depunerea unei garanții provizorii de 5 la sută.

Președinte, Ec. Sava Popovici

CAUT LUCRATOR INDEMANATEC

profesionist ori amator, inteligent și cinstit, să-mi ajute la confec ionarea unui model de bandaj pentru automobile inventat de mine. Ii plătesc munca și-l interesez la beneficiile explatării invenției.

Oferte înscris, cu specificarea însușirilor, sau personale între orele 1—4, la domiciliul meu din Iași str. Toma-Cozma 11 bis.

Inginer Th. C. LECCA

A sosit:

UNTDELEMN EXTRA-FIN

Cuser pentru paște

— la —

Magasinul „Venera"

— Iași —

Str Ștefan cel Mare 18

Sticlărie, Porțelanuri, Olărie

In vederea sărbătorllor de Paște

Magazinul Cristal

Iași, Piața Unirei

a întrodus, reducerea de prețuri

ZILNICA,

la toate mărfurile.

Firme

cu prețuri jumătate

pentru comerț, industrii, birouri, bănci, farmacii, meseriași, profesioniști, autorități etc., comandați la

I. MAX, (str. C. Negri)

Cu ocazia Sft. Sărbători de Paști

MAGAZINUL

LA TRANDAFIRUL ROȘ

IAȘI — Strada Elena Doamna 6 — IAȘI

a pus în vânzare cu **30 la sută reducere** articolele de Galanterie, Manufactură, Lingerie, Parfumerii toate mărcile străine cu gramul precum și un raion special pentru articole bărbătești.

30% REDUCERE

FRANK BARRETT

MARELE HESPER

SAU

TAINA CELUI MAI MARE DIAMANT

roman tradus din englezeşte

Apa curgea în torente, dealungul potecii, dar greutăţile au început cu adevărat când am ajuns la linia zăpezilor, pe jumătate topite, unde pietrile erau periculoase chiar pentru picioarele prudente şi sigure ale vitelor.

Am făcut un drum grozav de aspru şi periculos, timp de 4 ore, înainte de a ajunge la Petersvil, unde am găsit cea mai nenorocită colecţie de colibe putrezite pe care am văzut-o vreodată.

Nici urmă de fiinţă omenească; nici urmă de pas în zăpada noroioasă care zăcea în grămezi mari pe străzi; ţinutul părea cu desăvârşire pustiu.

Judecătorul ne-a condus printre colibele în ruină, şi mi-a arătat pe una depe care se ridica o coloană de fum albastră în aerul trancparent.

Ne aflam pe un platou, chiar în inima munţilor.

In împrejurimi, piscurile golaşe se ridicau, sus, pe fondul albastru al cerului, colorate de purpură în umbră, şi de nuanţe roze minunate, de îndată ce o rază de soare lumina zăpada. In unele părţi zăpada părăsise stâncile abrupte de la marginea apelor: iar granitul ud scânteia în soare, de parcă ar fi fost încrustat cu pietre scumpe.

Am străbătut tot satul şi ne-am oprit la casa pe care ne-o arătase Brace; el a intrat în curte şi a chemat pe cineva.

Liniştea adâncă pe care ne înconjura eră întreruptă de-o bubuială prelungită, asemănătoare tunetului, şi produsă cu siguranţă de stâncile care, fără întrerupere, rupte din ghiaţă, se sfărâmau rostogolindu-se cu apele repezi ale torentelor.

Dela casa, cu firma ştearsă, pe care abia de puteai citi *hotel*, a eşit un om card l'a primit pe Brace ca pe o veche cunoştinţă. Ne-a spus că totul era pregătit, şi mâncarea pusă pe foc. De fapt, se aşezaseră două odăi pentru noi, comod pe cât posibil, probabil cu toată mobila de care dispunea hotelul. Am lăsat pe Lolita într'una din odăi, iar noi am eşit o clipă să ne plimbăm, în aşteptarea dejunului.

La câţiva paşi mai departe, extremitatea oraşului da de-o apă mare, care sfredelea grăbit printre stâncile gigantice, pentru a merge spre o crăpătură neagră mare, croită în munte.

Oricât de fantastice ar fi aspectele obişnuite ale acestor regiuni din Sierra, nu văzusem încă ceva asemănător. Avea impresia că o mână de gigant rupsese muntele în două.

„Am cunoscut vremea când ambele maluri ale torentului erau acoperite de mineri, şi fiecare îşi câştiga cele 10 mii de dolari".

Eu, vă mărturisesc, nu mă interesam la vremurile aceste de glorii trecute pentru torent; sufletul îmi era plin de mirare şi de admiraţie în faţa frumuseţii sălbatice a locurilor care mă înconjurau.

„Acesta, tovarăşe, îmi spuse judecătorul, svârlind în apele tulburi şi spumoase o bucată de lemn, care fără îndoială slujise odinioară la spălatul aurului, acesta, pe care l-ai văzut căzând acolo, se duce să atingă Marele Hesper, în ciuda tuturor iezăturilor, şi în mai puţin timp decât ne-o trebui nouă pentru a ne reîntoarce la hotel!

„Cum adică? o să trecem printr'o asemenea crăpătură.

— Sigur, domnule, şi vom coborâ până în adâncul muntelui!

M'am uitat curios la gaura aceasta neagră, c'un fel de frică superstiţioasă, când Brace m'a trezit din contemplare punându-şi mâna pe umărul meu. Cu cealaltă mână îşi mângâia bărbia nerasă, iar sprâncenele sale groase se încruntau mai mult ca de obicei. C'un gest liniştit mi-a arătat urme de paşi prin zăpadă.

— Vrei să spui, ca patronul otelului a trecut pe aci? am întrebat.

— Nu, domnule, nu, este dânsul cel care a lăsat urmele: e cineva c'un picior de lemn, a adăugat dânsul; apoi aplecându-se pentru a privi zăpada de aproape: e un om căruia îi lipseşte piciorul stâng! E blestematul cela de negru care ne spiona şi la dumneata acasă. Dar lasă-l în socoteala mea! a strigat el furios. Nu va mai fi în stare să ne spioneze mâine; ţi-o făgăduesc!".

La rândul meu, m'am apropiat de urmele rămase şi am descoperit într'adevăr că alături de întipărirea piciorului, se vedea o gaură rotundă, făcută de un picior de lemn.

După masă, Brace a cercetat în amănunt torţele de pin ce-i fuseseră aduse; şi-a petrecut toată seara cu uscarea lor, pălăvrăgind în acelaş timp cu hangiul. Totuşi, nu i-a suflat nici o vorbă despre descoperirea noastră; iar el, de partea lui, n'a pomenit de celalt client care-i sosise. In liniştea care mă înconjură, ochii lui mici şi roşii m'au tulburat şi neliniştit.

(Va urma)

La magazinul Cooperativei

FRAŢIA MOLDOVEI - UNITE

— IAŞI, Str. Cuza-Vodă 6 — Palatul Camerei de Comerţ

In vederea sărbătorilor de Paşti a sosit un mare transport de:

STOFE ca gabardine, şeviouri, stofe engleze pentru d-ni şi doamne.

ALBITURI: şifoane, indiane, zefiruri, etc.

INCALŢĂMINTE pentru bărbaţi şi doamne.

Se vinde şi la particulari.

„OPINIA" IN ŢARA

ROMAN

— Intrunirea corpului contabililor. — Razie poliţienească. —

Zilele acestea a avut loc în localul Băncei de Credit a doua şedinţă a corpului de Contabili din Roman, în care s'a discutat chestiunea *B*ilanţului tip pe categorii, în întreprinderile unde se aplică contabilitatea. S'a cerut ca bilanţurile să fie mai desvoltate pentru a putea evidenţa mersul afacerilor, şi odată cu depunerea registrelor spre viză la Tribunal, să devie publice şi bilanţurile comercianţilor spre a fi la îndemâna celor interesaţi. S'a numit o comisiune compusă din d-nii C. Ştefănescu, M. Munteanu, D. Pavlov S. Ionescu, Beruh Glukman D. Marg lius. M. Mendrechovitz, pentru a întocmi un memoriu care să se supună discuţiei centralei şi tuturor secţiilor, poate chiar să devie subiectul unui congres, chestiunea ridicată de această secţiune.

In urma s'a hotărât ca în fiecare Joi seara, în localul Băncei de Credit, unde corpul îşi are sediul să se ţină şedinţe unde se vor schimba vederi între membri corpului.

— In seara zilei de 1 April d. poliţai al oraşului însoţit de câţiva agenţi, a făcut o razie cu care ocazie a strâns un număr de douăzeci şi cinci indivizi, oameni fără nici un căpătâiu, dintre care mulţi dezertori.

Mosc.

— —

Bălăuşeni (Botoşani)

Dispărut. — Săteanul Ica Şoiman din Satul Buzeni, a dispărut de acasă zilele trecute fără a se şti cauza acestei dispariţii.

Se crede a fi victima unei crime.

Furt de cai. — In localitate o bandă de hoţi şi-a ivit capul. Astfel, în noaptea zilei de 19 Martie, necunoscuţi făcători de rele s'au introdus în grajdul locuitorului Cest. T. Maxim din Buzeni. furând doi cai în valoare aproximativ de 7000 lei.

Jandarmii cercetează.

Bălan

— —

Bacău

Furt.—Răufăcători, necunoscuţi până acuma, s'au introdus prin spargere, în noaptea de Sâmbătă 1 Aprilie în atelierul d-lui Rosenfeld, croitor din strada Tavernelor No. 4. Odată cu această vizită nocturnă, hoţii au ţinut să mai uşureze lucrul d-lui Rosenfeld, luând cu ei aproape tot materialul ce se găsea în lucru. Lucrurile furate se ridică la vre-o câteva mii de lei. Poliţia face cercetările cuvenite.

Intrunire. — Duminică 2 Aprilie a avut loc în sala cinema „Flora" o mare întrunire a chiriaşilor. Intre cei care vorbesc distingem pe d-l advocat Vagăunescu, care într'o cuvântare scurtă, arată modalitatea cum s'ar putea împăca ambele părţi şi proprietarii şi chiriaşii. Se trimite apoi o moţiune d-lui ministru de interne şi unul ministrului de finanţe.

Pok.

Paşcani

Festival — In seară zilei de 2 Aprilie a. c. a avut loc în sala „Unirea" un festival artistico-literar organizat de către soc. „Tinerimea-Nouă".

S'a reprezentat „Dezertorul" comedie-tragică de M Sorbul.

In desfăşurarea piesei, menţionăm pe d. G. I. Cristea (Silvestru) care a avut accente dramatice, fiind dotat pe lângă aceasta şi un timbru sonor.

D-ra E. Ternoveschi (Casiope Buzoţie) ne a redat adevăratul tip al mahalagioaicei, însă cu mici exagerări.

D-ra Alex. Spiridonescu a plăcut prin simplicitatea şi naturaleţa jocului ei. D. C. Gavrilescu (Gotfried Sehevolbe) a fost fals de tot, atât din cauza portului cât şi din cauza tonului declamaţiei. A fost bine şi d. Wilhem Camil în ordonanţa şi d. C. Maximovici în Lică chitaristul.

Piesa a fost pusă în scenă de către d-ra E. Forş, prof. la gimnaziul din localitate.

Construcţii. — Zilele acestea, Paşcanii au fost vizitaţi de către o comisiune pentru alegerea şi examinarea terenului, pentru construirea a 3 cartiere pentru funcţionarii de la c. f. r. precum şi pentru construirea unui liceu cu 8 clase.

Sport. — Societatea V. Alexandri a început să facă antrenările în vederea organizărei jocurilor sportive de foot-ball şi Croquet.

Vestitor

Atenţiune!

Prof. Astrolog C. Ştefan

Orice persoană care suferă de orice durere sufletească îi voi da desluşiri sigure şi precise. Prin ştiinţele oculte sunt cel dintâi în România. Posed foarte multe documente oficiale. Dau îndrumări pentru boale, pentru furturi, pentru judecăţi. Am prezis toate războaele din lume.

Sunt Fizionomist şi Chiromantist. Descoperirea mea este prin puterea fluidului magnetic. Cei ce doresc a se căsători le voi spune cu cine va fi şi durata termenului. Persoanele sunt rugate a mă vizita cât mai curând de oarece pe ziua de 20 Aprilie st. n. voi părăsi Iaşul. Adresaţi str. Ion Creangă No. 21.

Luaţi tramvaiul de abator.

Orele de consultaţii de la 10—12 şi 2—6

De vânzare

o casă nouă, liberă, în strada Vântu No. 26 aproape de Târgul Cucului, având 3 camere, bucătărie, atenense. Se poate deschide eventual şi o prăvălie.

Adresa: Str. Eternităţei 41.

BANCA DACIA

— Societate Anonimă — IAŞI —

Sucursale: CHIŞINĂU

Capital Lei 12.000.000 — deplin vărsat. Rezerve Lei 2.400.000.

Prospect de Emisiune

Consiliul de Administraţie al Băncei, în vederea extensiunei luată cu bune rezultate de operaţiunile de până acum, şi considerând importanţa operaţiunilor, la care este solicitată a lua parte în baza art. 5 din statute, a hotărât o nouă emisiune — a treia — de 26.000 acţiuni a câte 500,—lei valoare nominală, pentru sporirea capitalului la lei 25.000.000,—

Din aceste 26000 acţiuni se preiau 7000 acţiuni de către Banca de Scont a României.

11330 acţiuni se oferă vechilor acţionari în baza dreptului de preferinţă, socotind două acţiuni noui pentru trei acţiuni vechi cu lei 500,—acţiunea, preţ de emisiune, iar restul de

7670 acţiuni se pun în subscripţiune publică cu lei 600,— (şase sute) acţiunea, preţ de emisiune, din care lei 500, — se varsă la capitalul social şi lei 100, — la fondul de rezervă.

Dreptul de preferinţă se va exercita de vechii acţionari în termen de 15 zile dela 1 Aprilie până la 15 Aprilie 1922 inclusiv.

Odată cu exercitarea acestui drept se vor prezenta vechile acţiuni spre stampilare.

Acţiunile nesubscrise în acest termen rămân la dispoziţia Consiliului de Administraţie, care le va repartiza după cum va crede de cuviinţă.

Domnii acţionari cari nu-şi vor exercita dreptul de preferinţă în termenul de mai sus, vor fi consideraţi că au renunţat la acest drept.

Subscrierea acţiunilor oferite în subscripţie publică se va face în termen de 15 zile, dela 5 Aprilie până la 20 Aprilie 1922 inclusiv, şi sunt reductibile; Consiliul de Administraţie va face repartizarea acţiunilor.

Consiliul de Administraţie îşi rezervă dreptul de a declara subscripţiunea închisă şi înainte de expirarea acestui termen.

Valoarea acţiunilor subscrise se achită astfel:

Pentru vechii acţionari 150,—lei de acţiune, plus 25,—lei cheltueli de emisiune.

Pentru noii acţionari 200,—lei de acţiune, adică lei 150,—din capitalul social, lei 50,— asupra fondului de rezervă, osebit 25,—lei cheltueli de emisiune.

Restul vărsămintelor se va efectua la epocile ce se vor fixa de către Consiliul de Administraţie.

Termenele de plata vărsămintelor ulterioare se vor aduce la cunoştinţă prin publicaţiuni în ziare cu 15 zile înainte de fiecare termen.

Nouile acţiuni vor avea dreptul la dividentul anului 1922 proporţional cu timpul şi vărsămintele efectuate.

Prin faptul subscrierei se aderă la actul constitutiv şi la statutele societăţei.

Subscrierile se vor face la sediul Băncei Dacia în Iaşi, la sucursala ei din Chişinău, la Banca de Scont a României din Bucureşti şi la sucursalele sale.

† SICRIE (Racle) †

de brad, stejar, diferite măsuri, cu pânza şi pernele lor, asemenea racle îmbrăcate cu tablă pentru expediare, preeum şi cruci cu inscripţii se găsesc de vânzare în permanenţă cu 40 % mai eftin ca oriunde la

SEGALL

Str. C. Brătianu 104

Rog nu cumpăraţi până nu Vizitaţi atelierul meu de tâmplărie. Nimeni nu este obligat a cumpăra sicrie intr'un anumit loc ci cumpăraţi unde e mai eftin.

LA PARADIS

Iaşi, strada Cuza-Vodă 48

A sosit un mare transport de stofe ca: Gabardine, Şeviotturi, Tricotine pentru tailleuri şi rochii în toate culorile moderne precum şi un compleet asortiment de mătăsuri: Crêpe de chinur, Faille francais, Charmante, Satin de Chine, şi Charmeuze, toate în calităţi superioare şi cu

Preturi de concurenţă

CARMOL

Fereşte de boli; preventiv contra gripei, reumatism, răceli, dureri de cap.

CARMOL

să nu lipsească în nici o casă. Cereţi la toate farmaciile şi la toate drogueriile.

Laboratorul de chimie analitică

— Dr. KONYA —

Execută analize *medicale, chimice, microscopice, bacterioscopice*, analize alimentare, *lapte, făină, băuturi*; analize de *urină, suc gastric, spute, puroi uretral, calculi biliari, etc.*, analize chimico-technice.

Şeful laboratorului dr. ERMIL GROZEA, fost asistent al laboratorului de chimie analitică al Universităţii din Bucureşti.

bFIOLAGE de tot felul riguros dozate, perfect sterile, absolut nedureroase. Depozit de Fiolage conţinând orice fel de medicamente întrebuinţate în injecţiuni hypodermice (săruri de mercuri, arsenic etc.)

In vederea noului sezon de primăvară au sosit la magazinul

LA
Marca Română

M. A. GRINBERG, Str. Gh. Mârzescu 20

VIS-A-VIS DE TEATRUL NAŢIONAL

un mare transport de Incălţăminte pentru bărbaţi, dame şi copii, de Lac, colorate şi negre.

Se vinde mai eftin ca ori-unde

Vizitaţi magazinul spre convingere

Sanatoriul Dr. Tzaicu

Iaşi, Str. Caro 20, Telefon 368

Situat în regiunea cea mai frumoasă şi mai higienică a Iaşului s'a reorganizat şi mărit pentru a corespunde cerinţelor actuale.

Clinică chirurgicală perfect instalată. Asepsia cea mai riguroasă. Se practică orice intervenţiune Adaptat la chirurgia de urgenţă.

Gynecologie, Ortopedie, Electroterapie, Mecanoterapie. Se primesc în consult cu medici distinşi, după specialităţi, boli interne şi nervoase (excluse boli contagioase şi nervoşi turbulenţi).

Informaţii şi consultaţiuni între orele 2—4 p. m

CROITORIA
Iosef Pascal

Str. C. Negri 63

Caută un maistru specialist pentru a conduce atelierul.

ANUL al XVIII-lea No. 4467 — 1 LEU NUMĂRUL — LUNI 10 APRILIE 1922

Biblioteca Universității Iași

ABONAMENTE
UN AN ... 160
6 LUNI ... 80
— IAȘI, — STR. MĂRZESCU 17 —
TELEFON No. 200

OPINIA

ZIAR POLITIC COTIDIAN

ANUNCIURI
Se primesc la toate Agențiile de Publicitate și la ADMINISTRAȚIA ZIARULUI
— IAȘI, — STR. MĂRZESCU 17 —
UN NUMĂR VECHIU 2 LEI

Conflictul Stere-Inculeț

— Discuția în Cameră asupra alegerilor din Basarabia. —

D. Stere a susținut, în Parlament, contestația pentru invalidarea alegerilor dela Cetatea-Albă. Discursul d sale, ca de obiceiu, a fost întrerupt de tumult. D-nii Dinu Brătianu, Corbescu și Corneliu Moldovanu s'au distins prin violența apostrofelor.

Cetatea Albă, — după cum se știe, — a votat la Senat cu țărăniștii și la Cameră cu liberalii. In câteva zile, județul și a schimbat convingerile politice... Cum se explică acest fapt?

D. Stere a dat, ca prisosință, explicații.

Dar d. Stere n'a vorbit numai despre „fraudele electorale. D sa s'a ocupat și de propaganda d-lui Inculeț: regionalistă, demagogică, antinațională,—care pentru toate acestea a primit un minister fără portofoliu, a cărui importanță constă într'un șofeur și o dactilografă...

D. Inculeț a răspuns: Stere e un trădător!

D. Stere trădător?

Dar, la urma urmei, oricine poate arunca astfel de epitete, — d. Inculeț însă nu. D-sa în 1917 doar n'a venit în Basarabia, cu rublele lui Kerenschi, pentru determinarea unirii, al cărei aprig adversar a fost în Sfatul Țării, — și pentru „adâncirea“ revoluției rusești, în cadrul republicei federative dela Nord.

Dar chestia „trădării“ d lui Stere n'a mai discutat în Parlamentul român, cu prilejul validării alegerilor dela Soroca, sub guvernul precedent. „Cazul de conștiință“ a fost dezbătut și tranșat. D. Inculeț îl aduce iarăși în discuție.

Oricine ar putea însă ridica această chestie, — afară de d. Inculeț care, în parlamentul d lui General Averescu, a susținut validarea d lui Stere, cerând respingerea contestației, bazată tot pe acuzarea de trădare.

D. Inculeț însă-i deprins cu manevre de acest fel. La începutul anului 1818, doar d sa avea răspunderea situației în Basarabia. Subt guvernarea d-sale și după propriul d-sale îndemn, autoritățile românești au executat sau au înecat în Nistru mulți socialiști basarabeni.

Ori, cum a arătat d. Stere în Parlament, — d. Inculet, în actuala campanie electorală (adresându-se cercurilor muncitorești, a spus că mânile sterștilor sânt cele pline de sânge.

Dar d Inculeț n'are obraz. D-sa nu-și dă seamă că unele lucruri nu-s permise. Căci există și o limită a nerușinării peste care un om cu judecată nu trece. Sau, poate, d Inculeț și a pierdut capul, — pentru un minister fără portofoliu, însă cu șofeur și dactilografă. ..

M.

Lupta de la Universitate

— Ea va degenera în scandal —

In sânul Universității se duce continuă o luptă îndârjită. Ea nu s'a terminat încă — și sunt toate indiciile că va degenera într'un scandal public.

Se știe obiectul luptei. Există un conflict între rector și o parte din membrii Senatului Universitar, pe o chestiune, în care, incontestabil, dreptatea este de partea rectorului.

Dar în afară de aceasta și mai presus de chestiunea de partea cui este dreptatea, se pune o altă problemă. Reprezentanții facultăților în Senatul Universitar reprezintă ei sentimentul consiliilor profesorale? Or, se dovedește că nu.

Logic ar fi fost, în acest caz, ca acei membri în Senat să se demite. Ei nu fac, însă acest lucru ei s'au pus în grevă și împotriva rectorului și împotriva consiliilor profesorale.

Ce va urma, ie lesne de văzut. Se vorbește de voturi de blam, de divulgări, care privesc fapte reprobabile, petrecute între Universitari în afară de universitate, și altele.

Socotim că ar fi păcat ca lucrurile să degenereze. Universitatea de Iași are nevoie de alt-ceva de cât de scandaluri publice. De aceia nu putem în deajuns recomanda tuturor să se puie de acord cu cerințele textelor și uzanțelor.

Interesul superior al Universității cere imperios ca aceasta să se întâmple, și vom să sperăm că în cele din urmă așa va fi.

In țara tuturor îndrăznelelor

— Șarja d-lui Inculetz —

Numai în această țară, a tuturor îndrăznelelor, a fost posibilă o cuvântare ca acea a d-lui Inculetz.

Omul acesta, care a condus în Basarabia alegerile cele mai ticăloase din câte a văzut vr'odată această țară, a socotit că va putea face să se uite ignominiile comise printr'o șarjă al cărui început constituie o îndrăzneală inconștientă și al cărui sfârșit a însemnat o mitocănie, care învederează băltoaga în care individul este obicinuit să se bălăcească.

A vorbit despre patriotism, omul care se declară pentru deapururea unit cu Rusia pravoslavnică.

A vorbit despre patriotism, acel care face dincolo de Prut cea mai deșantată politică regionalistă.

Indignarea lumei cinstite, împotriva inconștientei îndrăzneli a aceluia ce vorbește în numele Basarabiei, este firească. Ear nimenea nu trebue să uite că lucrul a fost posibil, numai fiindcă guvernul d-lui Brătianu practică o duplicitate politică inpardonabilă.

In Ardeal acest guvern luptă pe viață și pe moarte împotriva partidului național, pe motiv că e regionalist. In Basarabia însă individul care face regionalism—până la viitoarea constituție—este sprijinit și acceptat ca ministru.

Cum să nu-și permită dar Inculetzul nostru îndrăzneala de dăunăzi, când viața noastră politică în genere constitue o permanentă incoherență? Cum să nu fie îndrăzneț un Inculetz când țara a devenit de fapt patria tuturor îndrăznelelor?

Ingrozitoarea stare de lucruri—care ar duce desigur pe mulți la disperare, dacă n'ar rămâne în suflet speranța că însănătoșirea va veni, și odată cu ea vor dispare toți microbii patogeni și pestilențiali de calibrul acestui Inculetz.

CONFERINȚA DIN GENUA

București. Biuroul conferinței din Genua a desemnat comisiunile pentru valută și credit, materii prime și transport,

*

Din cercurile italiene se afirmă că conferința preliminară a aliaților, în vederea conferinței din Genua nu se va mai ține,

VIAȚA POLITICĂ

Grava criză din guvern

Demisia d-lui Al. Constantinescu — Importanța faptului — Imprejurările în care s'a produs. — O situație penibilă — Țara suferă.

O criză din cele mai grave a izbucnit în guvern. Vechea animozitate care dăinuia în jurul persoanei d-lui Al. Constantinescu, a trecut din sânul guvernului în Parlament și în fața țărei.

Proectul de lege pentru organizarea administrativă a Dobrogei, în ședința de eri a Camerei, și proectul de chirii, în ședința Senatului, au constituit prilejul pentru manifestațiunea contra ministrului domeniilor.

D. Al. Constantinescu a răspuns imediat printr'o atitudine dârză, demisionând din guvern.

*

Demisia d-lui Constantinescu nu este un simplu gest al unui ministru supărat. Ea are o deosebită importanță, dată fiind persoana demisionatului și împrejurările politice în care se produce.

D. Constantinescu are numeroși și puternici partizani în guvern, în parlament și în partid. Intre alții, el este puternic secondat de însuși d. general Văitoianu, președintele de consiliu ad-interim. Așa că plecarea ministrului de domenii ar zgudui din temelii organizația guvernamentală.

Dar nu numai atât. D. Constantinescu este o forță de mâna întâia în partidul și guvernul liberal. El este un om de concepție, de acțiune și de organizare. Are legături întinse, un drept al trecutului și o situație prezentă care îl leagă cu mii de fire de partid. Peste aceste lucruri nu se poate trece, fără a produce o răsturnare fundamentală. Mai trebue avut în vedere avantajul incontestabil al d-lui Constantinescu de a fi în luptă cu d. Mârzescu care va fi privit oricând ca un provincial, cu o autoritate mai redusă în viesparul politic de la Centru.

*

Important e te faptul că această gravă criză de guvern se produce tocmai când d. Ionel Brătianu se află plecat la Genua. Autoritatea și cuvântul ponderator al șefului lipsește și nu mai este nimeni în măsură a cântări situațiunea și a evita o ruptură.

Cel puțin din acest punct de vedere, precipitarea crizei a fost o nesocotită gafă politică.

*

Situația penibilă în care se află astăzi guvernul, e poate fatală. Din capul locului, d. Brătianu a făcut greșala de a forma un cabinet de partid, în luptă cu toate partidele opoziției și în neînțelegere cu proprii partizani. Șubrezenia din primul ceas trebuia să se agraveze din zi în zi.

Faptul de a nu fi făcut înțelegerea cu ardelenii a constituit germenul boalei mortale a guvernului. Tocmai d. Constantinescu văzuse clar în această direcție, și tocmai împotriva d lui Constantinescu s'a urzit intriga care a izbucnit acum, în chip cu totul neoportun. Este, așa dar, o dăinuire a spiritului adânc neînțelegător cu care o parte din corifeii liberali au pornit la conducerea țărei, în aceste vremuri foarte vitrege.

*

Dihonia din guvern nu poate fi privită ca o ceartă între persoane, cu un caracter trecător. Chiar dacă momentan lucrurile ar rămâne în deciziune, situația va trebui în cele din urmă soluționată, prin schimbări radicale.

Cel puțin deocamdată, capacitatea de lucru a guvernului este adânc compromisă. Din sterilitatea neîndoioasă a guvernului, vor izvorî noui și mari suferințe pentru țară.

Nimeni n'a așteptat de la partidul liberal atâta rău și haos.

ACTUALITĂȚI DIN AFARĂ

Un privilegiu al femeilor engleze. — ***In Londra a fost achitată femeea Peel, adusă în fața justiției ca complice a soțului ei, într'un proces de crimă, unde are în mod neîndoios partea mare de vină.***

Faptul ar trebui s'aducă pe tapet chestiunea abolirii unui privelegiu, de care se bucură femeile din Anglia încă din veacul al 8 lea. E vorba de-o lege din codul **Vest-Saxons** ***care sună astfel*** **: dacă soțul și nevasta comit împreună o crimă și dacă femea a lucrat sub privirea barbatului, trebue să fie achitată,** ***afară de cazul când dânsa i instigatoarea sau când bărbatul suferă de o infirmitate ce l'a împedicat de a interveni. Se știe că textul acestei legi a fost confirmat pe vremea lui Canut cel Mare în sec. al 11 lea; așa e tot în vigoare. Intrebarea e câte zi e mai are?*** **Femenistele care cer egalitate de drepturi, ar avea cuvântul.**

CRONICA FEMENISTĂ

MAREA manifestație femenistă dela Sorbona

Se știe că în Franța numai camera a votat legea, prin care se acordă femeilor drepturi integrale civile și politice, egale cu ale barbaților. In vederea aducerei din nou în Senat a acestei chestiuni, femeile au organizat Sâmbătă 18 Martie o mare întrunire la Sorbona. Au participat peste trei mii de persoane.

D. Appel, rectorul Universității prezidează ședința și într'o cuvântare caldă arată că dacă Franța în ceea ce privește emanciparea femeei, *a rămas în urmă*, are meritul de a fi fost cea dintâi țară care a creat la 1880 licee de fete și cea dintâi care a avut agregate și profesoare femei la universitate.

Astăzi studente din ce în ce mai numeroase urmează toate cursurile cu acelaș succes ca și băeții; iar la ultimul examen de agregație la Matematici, 2 femei au fost clasificate cele dintâi.

Nimic nu se mai opune deci, ca să li se acorde dreptul de vot.

Urmează apoi cuvântările d-lor L. Martin, M. Dausset și Fernand Merlin senatori, a d lui Siegfried deputat și a Doamnelor Lippens consilieră comunală la Bruxelles, Elena Văcărescu secretara delegației române la Societatea Națiunilor, Marie Verone prezidenta ligei franceze pentru drepturile femeilor și d-na Brunschwigk secretara generala a Uniunii Franceze pentru sufragiul femeilor.

Repreducem astăzi câteva idei din stralucita cuvântare a domnului Louis Martin, senator de Var:

Chestia dreptului de vot pentru femei, este o chestie de dreptate și o chestie de interes național.

Franța neacordând drepturi integrale femeilor, se pune în următoarea dilemă: *Ori femeea franceză este inferioara femeilor din țările cărei le-a acordat dreptul de vot, ori legislatorul francez este inferior legislatorului din acele țări.*

Cu toate acestea, în Franța s'a născut pentru întâia oară idea de drepturi pentru femei.

Condorcet revendică drepturi politice pentru femei, totuși cătușele în care femeea a rămas înlănțuită acum 100 ani n'au căzut nici până azi.

De aceea *eu nu cer etape*, ci cer pentru femei *drepturi civile și politice integrale.*

Trebue ca femeea să obțină electoratul pretutinden.

Noi suntem țara, care a dat lumei sufragiul universal. Rațiunea invocată atunci este tot atât de valabilă azi și în favoarea sufragiului femeilor.

Femeile sunt tot atât de inteligente ca și barbații. Cât despre moralitatea lor, e destul să citești statisticele juridice, din

SPICUIRI ȘI OBSERVAȚII

Buletinul Cercului de Studii franco-române: LUTEȚIA (Anul 1921)

Afară e vreme urâtă. Noroi, ploae amestecată cu zăpadă și un frig care te pătrunde în oase.

Telefonul e deranjat; lipsă de știri, stagnare generală. Plictiseală. Mașinal pun mâna pe una din broșurile care stau de multă vreme pe masă. Ii detesc titlul: *Bulletin du cercle*... etc. O întorc. „Siége du cercle: *Buzdugan 2*. O adresă cunoscută. Unde-am mai cetit adresa aceasta?

Luteția... Buzdugan 2... O deschid și chiar dela prima pagină de text—a! desigur, evident!

In litere grase îmi apare inițiala și numele simpaticului nostru amic N. Serban...

A pierit plictiseala. Devin bine dispus, ba chiar îmi pare bine că stagnăm. Și citesc. Precum că: Izolarea Franței (de către aliați) în diversele conferințe periclitând latinitatea, el (promotorul N. Serban) e dator să sară s'o apere, deși ea (adică Franța) plătește acum greșala de a fi înlăturat dela pomenitele conferințe popoarele mici — deci și România Mare.

Căci „interese, aspirațiuni, latinitatea compactă a occidentului cer, impun alianța franco-română. „Și ori-ce conflict între Roma și Paris, este o lovitură de pumnal în inima românilor“. Și tot așa mai departe...

De-odată însă ne piere dispoziția. Am trecut la considerentele „de ordin național român“. România conține *din nefericire* o sumedenie de neamuri străine: patru milioane de Ruși Nemți, Unguri, Ruteni, Bulgari, și Sârbi, *fără a mai vorbi de* juifs răspândiți aproape peste tot“..

Aici nu mai poți râde, căci prostul devine infam. Căci este o infamie ca să pui într'o sală toate neamurile acestea, plus concluzia stupidă: că literatura franceză — a învingătorului, este antipatică învinsului adică: Rușilor, Ungurilor etc. deci și evreilor „răspândiți aproape peste tot“...

El promotorul, are deci obligația să răspândească literatura franceză „care a servit tot-deauna de model și inspiratoare literaturei române“.

Aici, da, are dreptate simpaticul nostru promotor: Eminescu și Caragiale Maiorescu și Gherea, Creangă și Sadoveanu au avut ca model...

Dar stați, vă rog. Mai sunt și rațiuni de ordin intelectual...

Da. Se putea să nu fie? Și să vedeți cum: sărmanul popor român „este adesea victima unor oameni (o să vedeți îndată cine sunt) care sau sunt rău informați sau rău intenționați“.

Acești indivizi periculoși și ticăloși sunt „le juifs“... Și știți de ce? Pentru-că vorbesc: jidisch, deci știu nemțește, deci sunt „boches“. Și aici vine și un exemplu, dar vă rog să nu râdeți. Căci e fină pilda, fină de tot. Cu prilejul blocării leilor români, învindu-se proteste în lumea financiară și intervenind și ministrul Franței, o gazetă a scris o informație cu titlul: Franța contra României...

„Inutil de adăugat — continuă deșteptul de colo, promotorul, că gazeta în chestiune este cunoscută prin culoarea sa boșofilă. Comme par hasard, son directeur est un „medecin juif“.

De ce n'ai spus'o la început spirituelule, că ai un dinte în contra *„Opiniei“* și-o aduci așa machiavelnic de departe? Nu poți uita că te au trimes la plimbare, ca pe un caraghios cu toate rățoelile de duelgiu și spadasin feroce. Ai? Și găsești ocazia să-ți așterni aici neputința gândirei insultând cu prilejul acesta mii de oameni, care stau sufletește infinit mai sus de cât toate scoaturile promotoare și poltrone, care pe de-o parte vin cu talgerul și cersesc de la „juifs“ și pe de alta, *cu acești bani*, au sterpiciunea de suflet ca să tipărească insulte la adresa milostivilor. Se poate mai mare ticăloșie? Să cerșești bani de la Weinrauch, Stern, Wachtel etc. și apoi să'i declare căs: „juifs“ răspândiți peste tot că vorbesc iddisch, deci nemțește, că ..

Decât un lucru. Să fie sigur, promotorul că nu-i-am face cinstea să ne ocupăm de el. E doar atât de ridicol. Dar ne gândim că broșurica fiind scrisă în franțuzește, o răspândește în străinătate, că alături de al său nume, a pus și numele unor persoane onorabile pe care le stimăm și noi și alții. Și lumea, firește nu-l știe pe onorabilul Serban. Habar n'are de specimenul care merge cu inconștiența căși reproduce și toasturile și „conferințele“ muzicale însoțindu-le de superlative, când în realitate au fost niște catastrofe. Dar mai presus, repet, este o nerușinare ca să cerșești bani de la evrei, ca apoi *cu acești bani* să tipărești și să împrăștii insulte la adresa lor...

Sărmană Franță, pe mâna cui ai ajuns să te apere, sărmană țara noastră; cine îndrăznește să vorbească în numele tău, să fi exponentul teoretic al ridicării tale... *W.*

N. B. Am trecut intenționat peste „succesele“ financiare și morale— biblioteca, reviste, cărți, reduceri etc. Poate vom reveni în curând și asupra acestor laturi ale... activității „promotorului“.

CINEMA MODERN

Astăzi în matineuri de la 3 şi 5½ jum. şi seara la 9 jum.— Triumfalul succes al ecranului

OCNAŞUL DIN CAYENNA

(Celebră operă a nemuritorului autor francez VICTOR HUGO 8 acte)

OPERA COMPLECTA

Puternică dramă din viaţa reală Pariziană, cu o interpretare artistică ireproşabilă. Grandios roman dramatic după opera cunoscutului autor VICTOR HUGO, autorului romanului MIZERABILII, Programul mai cuprinde pitoreşti vederi de pe natură şi o delicioasă comedie cu DICKY. Lun 10 A rilie: Celebra şi eleganta Helene Makowska apare în grandioasa tragedie ERTAREA superbă dramă în 6 mări acte.

Cinema Elisabeta Soc. Mărăşti. Astăzi Sâmbătă 8 Aprilie în matineuri şi seara a 5-a serie ultima

FIUL LUI TARZAN

Mare revoluţie în arta cinematografică THE SON OF TARZAN

Impresionantul şi instruotivul cinema roman de senzaţii uimitoare şi de pe ipeţii guduitoare, 6 acte mari. Această serie care închee întregul roman este una din cele mai interesante din întregul ciclu reprezentat până acuma.

Programul mai cuprinde Noul Jurnal Eclair si noul concurs de premii Cea mai frumoasă fem e a Franţei, serie nou . Duminică 9 Aprilie: Detectiva din răsbunare cu M-lle Lyrisse. Femee ori bărbat.

TEATRUL SIDOLI

Cinci reprezentaţiuni date de ansamblul de

Opereta Vieneza

Duminică 16 Aprilie, Prima zi de Paşti, 9 seara

Der Lezte Walzer

Operetă în 3 acte de Oscar Strauss

Ultima Noutate!

Luni 17 Aprilie, a doua zi de Paşte

Matineu ora 2 jum. — **DIE BLAUE MAZUR** — Operetă în 3 acte de Lehar

Seara ora 9 — **Polenblut** — Operetă 3 acte, O. Nedbal

Marţi 18 Aprilie, a treia zi de paşte

Matineu ora 2 jum. — **Hollandweibchen** — Operetă în 3 acte de E. Kalman

Seara ora 9 — **Yuschi tantzt** — Operetă în 3 acte de R. Benatzki

Preţurile la matineu: loja 150 lei, Fotoliu 40 Rezervat 30, Stal I 20. Stal II 15, fotoliu loji 15, Balcon numerotat 10, Galeria 6 lei, plus taxele de 16 la sută.

Preţurile serale: loja lei 200, fotoliu 50, rezervat 40, Stal I 30, Stal II 20, Fotoliu loji 20, Balcon num. 15, Galeria 8 lei plus taxele de 16%

Biletele ziua şi seara la cassa teatrului Sidoli.

Teatrul LYRIC

Trupa Israelita de operete şi comedii ASKENASY cu concursul primadonei Elisa Creisler şi al tenorului B. RINZLER, va juca

Sâmbătă 8 April Matineu ora 4 cu preţuri reduse

Haim în America

Seara ora 9 **OM SA FII**

Duminică 9 Aprilie ora 9 seara

Mireasa cu 3 logodnici

Preţuri populare: Loja jos 80 lei, sus 50 lei, rezervat 20 lei, Stal 15 lei, Balcon 6 lei cu taxa cu tot.

Orchestra sub conducerea d-lui B. SEGALL

Impresar H. Braunstein

SE VINDE MAI EFTIN ca ORIUNDE

LA MAGAZINUL DE GALANTERIE

La GLOBUL DE AUR

∴ ADOLF ORNSTEIN ∴

Str. Cuza-Vodă 1 (Tg. Cucu)

a sosit un mare asortiment de:

CIORAPI, calităţi superioare pentru domni, dame şi copii; Mănuşi, batiste, cămăşi, gulere, cravate, manşete, bretele ş articole de toaletă

AVIZ *Aduc la cunoştinţa generală precum şi a vechei mele clientele, că am redeschis renumitul meu*

Atelier de Croitorie

unde se efectuiază cele mai moderne haine bărbăteşti. Deasemenea am în depozit materialele necesare precum şi cele mai fine FURNITURI

Rog a mă vizita spre convingere.

Atelierul în casa proprie strada Petru Rareş No. 9 bis (*alături de localul* „LA TERASA")

S. WACHMANN

O vizită la reg. 13

Ce rol joacă întâmplarea în viaţa omului, este un fapt profund de cunoscut şi de la cele mai neînsemnate, până la cele mai importante acţiuni; vezi adesea voinţa ta, ce crezi, c'o stăpâneşti deplin, covârşită de un ce... nelămurit, făcându-te să lucrezi, contrar celor ce-ţi propuse şi, înainte abea cu câteva clipe.

Reflectam la aceasta, acum câteva zile, când la ora dejunului, luând drumul spre casă, un coleg mă întâlni şi mă rugă stăruitor, să-l însoţesc până la reg. 13, spre a-şi vizita un prieten, ce fusese de curând încorporat. Deşi răsei de această propunere întâi, deşi ferm hotărât, să mă duc la masă, totuşi o trăsură cu cauciuc, bine capitonată, ce trecea în acel moment, un semn al colegului, s'oprească, o invitare a braţului său şi iată-mă suită, pornind spre Copou, eu care mai înainte, cu câteva momente, muream de foame!

Intrarăm în curtea cazarmei fără nici o formalitate, căci era ora repauzului, ora vizitelor. Curtea bine întreţinută, în perfectă curăţenie, mişuna de recruţi, aşa zişii „boboci", de cei aproape cu stagiul aproape terminat, toţi conduşi de gradaţi, sergenţi şi plutonieri, adevăraţii comandanţi, în lipsa superiorilor lor. Numai ofiţerul de gardă, încins, era la uşa de intrare, fumând alene o ţigară.

Colegul meu, îşi caută prietenul, operaţie destul de grea căci nu cunoştea din ce companie făcea parte şi trebui să întrebe din caprar în sergent. Eu, profitai de întârziere, spre a pătrunde mai bine această mişcare, această viaţă a omului, ce mai eri liber, cetăţean cu drepturi şi-a părăsit căminul, părinţii, afacerile sale şi azi încătuşat de ordine, numai e de cât fiinţa ce-a venit, să-şi facă datoria către ţară. Personalitatea sa, se contopeşte, cu a tuturora, diferenţa de rang şi cultură dispare, devine un obiect cu care statul poate să facă ce vrea, poate să dispună după cum îi dictează interesele.

— „Doi ani de închisoare relativă, îmi spuse prietenul colegului meu, un basarabean tânăr şi voinic, unicul fiu al unor părinţi bine situaţi, ce de câte va zile abea, cunoştea ce-i milităria.

Şi cu greu'ate îşi târăia bocancile grele, ce-i striveau piciorul, neobişnuit cu astfel de instrumente de tortură. Intrucât disciplina ar fi deranjată, daeă cei ce dispun, s'ar îmbrăca după măsura? Oare statul n'ar profita, realizând adevarate economii? Şi instrucţia ar suferi ea ceva dacă tânărul recrut, nu şi-ar scoate seara, din cizma grea piciorul rănit de vănătăi? Trebue transformată atât de complect, şi riguros, viaţa aceluia, ce mai eri avea şi el cuvântul său?

Armata nu-i un produs al civilizaţiei. E cunoscută din cele mai vechi timpuri şi păstrată ca un strict necesar. câtă vreme va exista ambiţia dintre state, care atâtă războiul între popoare.

Câţi-va recruţi, ne înconjurară şi veseli, îmi ziseră „bună ziua". Uimită, mă trezii din reveria mea şi cu greu recunoscui sub haina prost croită, ce i schimba cu desăvârşire, persoane bine văzute din oraşul nostru. Deveniseră „boboci" din negustori cu experienţă.

M'întreţinu-i cu dânşii, cerându-le detalii, despre noul fel de viaţă cu care începuseră, să se acomodeze, însă gornistul sună „adunarea" şi fură nevoiţi să se despartă.

Iar din ochii basarabeanului tânărul prieten al colegului meu, pică o lacrimă. când îi ziserăm „la revedere".

Era libertatea, ce o duceam, cu noi, libertatea ce n'o preţuise până acum, cu aceaşi intensitate, care-i-o răpise statul, când îl chemase, la sfânta datorie şi la care de azi înainte, ceas cu ceas, zi cu zi, va visa mereu!

Cilia

care se constată că majoritatea condamnărilor sunt aplicate bărbaţilor.

Trebue să sperăm că secolul al 20-lea va vedea colaborarea complectă a barbaţilor şi a femeilor pentru binele societăţii.

Societatea omenească trebue să se compună din barbaţi şi femei egali în drepturi.

INFORMAŢII

x Primul club progresist care în acord cu cele hotărâte la consfătuirea din Bucureşti, va proceda la reorganizare, e cel din Dorohoi.

Organizaţia din această localitate, a şi luat iniţiativa de a înfiinţa cluburi în toate comunele rurale şi de a institui un comitet central judeţan. In curând va avea loc alegerea diferitelor comitete.

Faptul ni-l confirmă d. N A. Stoianovici, fost deputat şi fruntaş al organizaţiei marghilomaniste din Dorohoi.

❑ Din cauza timpului nefavorabil, procesiunea Stâlpărilor, care trebuia să aibă loc astăzi, a fost contramandată.

❑ Duminică 9 curent orele 2 p. m. precis, are loc în localul de vară al Asociaţiei „Macaby" din str. Anastasie Panu No. 5, o adunare generală extraordinară cu care ocazie se vor stabili definitiv echipele de foot-ball precum şi programul de vară.

In caz de timp nefavorabil, adunarea va avea loc la aceiaşi oră în localul Asociaţi din str. Arcu No. 3.

❑ Ieri s'a serbat cu mare solemnitate hramul bisericei Buna-Vepstire. Sarviciul religios a fost oficiat de părintele Niculea, înconjurat de preoţii Ţincoca, Apolon Andrieş şi diaconul Martian.

După slujbă, părintele Niculea a rostit o înălţătoare predică, în faţa unei numeroase asistenţe de elită, între care şi întreg comitetul Societăţei Ortodoxe a femeilor române, în frunte cu d-na Olga Sturza

❑ D l Jean Maxim, ziarist, numit mijlocitor oficial de schimb în efecte pe lângă Bursa din Bucureşti, a depus eri cuvenitul jurământ şi şi-a luat postul în primire.

❑ Elevii claselor 7 şi 8 de la Liceul Naţional, au plecat azi dimineaţa în excursiune, prin Bucovina şi Ardeal.

Elevii sunt însoţi de d. Vasile Teoporeanu, profesor.

❑ Mâine Duminică are loc adunarea generală a şcoalei primare şi profesionale de fete „Steaua".

Membrii cotizanţi sunt cu insistenţă rugaţi a lua parte la acea adunare care va avea loc în localul şcoalei Elena DoamnăNo. 23 la ora 4 p. m.

❑ *Producţia de la „Liceul Internat".*—Joi seara, după obiceiul acestei şcoli, a avut loc producţia şcolarilor înainte de a pleca în vacanţa Paştelor, Dacă e în genere cunos ută varietatea producţiilor elevilor acestui liceu, Joi seara înaintea mansul public, ce a ţinut să răspundă invitaţiilor, a avut surprize. Fostii elevi mărturiseau că constată nu numai normalizarea, ci un adevărat progres, în mersul şcoalei.

La intrare se improvizase o mică expoziţie din lucrările elevilor: legătorie, traforaj, pirogravură. desemne artistice şi lineare, picturi, aquarele, şi o varietate extraordinară de vignente, ce înpodobeau programele serbărei. Publicul neştiutor că la liceu se execută diferite lucrări în ateliere, cu greu se dădea convins că n'au contribuit maeştrii conducători în executarea acelor lucrări. Cartonatul căr ilor. obiecte pirogravate şi mulţimea de combinaţii din tr foraj, rivalizau cu cele mai bune lucrări în acest ger, ce se văd expuse în vitrinele marilor magazine.

Activiattea acestor ateliere a fost întreruptă aproape toată iarna, din pticina insuficienţei instalaţiei de calorifere, care abia desmorţea gerul sălilor de clas, şi cu toate aceste, numărul lucrărilor era foarte mare.

Desemnele, în particular cele de desemn linear, executate sub conducerea d-lui A. D. Atanasiu au fost mult admirate.

Cuvântarea inimoasă şi bine gândită a elevului Conea I. din clasa VIII, corul bărbătesc, condus de maestrul Popovici, *Doina* din flughelhorn cu acompaniament de fanfară, anecdotele spuse cu atâta pricepere de elevul Novac din cl. III, orchestra condusă de d. Barbu, au fost foarte mult aplaudate. Corul din „Ernani" şi „Doina" au smuls tunete de aplauze şi au fost bisate. Impresia produsă de echipa de gimnastică, instruită de elevul Preda din cl. VIII, după directivele dată de d. Th. Berescu, nu se poate descrie. In totul, producţia aceastâ a fost o adevărată serbătoare care a scos în lumină munca ce se pune de profesori şi elevi, cu atâta inimă şi voloşie.

x *Toţi iesenii iubitori de muzică vor asista la spectacolele de operetă vieneză.*

x **Haremurile.** — Ziarele pariziane publică următoarele:

Marea zarvă a produs în lumea musulmană, ştirea că în urma cererei d-rei Helene Văcărescu societatea naţiunelor a hotărât de a proceda la o anchetă prin haremuri.

Nu era vorba de a se amesteca cine-va în moravurile muzulmane ci de a cerceta dacă în haremuri nu sunt reţinuţi copii creştini în mod arbitrar cum o susţine d-ra Văcărescu.

Turcii au refuzat permisiunea delegatului societăţei Naţiunelor de a pătrunde în haremuri, până ce nu li se va permite lui de a inspecta în casele neutre, pentru a căuta acolo pe copiii musulmani, reţinuţi sub pretext că nu se ştie ce au devenit părinţii lor.

— Ziarele pariziane arată că de ambele părţi prin „copii" se'nţeleg fetiţe de mai puţin de 16 ani, — dar nu se'nţelege ce cred turcii prin „case neutre".

x **Asta seara se va juca la Teatrul Naţional de către Societatea Dramatică Iaşi: Păpuşele comedie în 4 acte de Pierre Wolf.**

Duminică 9 Aprilie matineu O Aventură Frumoasă, seara Mugurul.

Marţi 11 Aprilie A doua Conştiinţă (Procuror şi Apaş).

Pentru prima oară în această staginne.

Marele succes *Bucureştean „Extemporalul"* se va juca la Teatrul Naţional de către Compania Teatrului Popular din Bucureşti în frunte cu Dl. I. Morţun Societar al Teatrului Naţional din Bucureşti la 29 Aprilie.

Biletele la Agenţia Braşcu.

OPERETA VIENEZĂ

O vie mişcare a produs, în cercurile ieşene iubitoare de muzică, vestea sosirei în localitate a ansamblului de operetă vieneză.

Numele artiştilor cari compun acest ansamblu, în frunte cu celebra primadonă **Adele Baum** *şi cu renumitul tenor* **Willy Strehl,** *ca şi repertoriul* **absolut nou** *vor atrage un public numeros şi entuziast.*

Direcţiunea a avut şi buna idee de a fixa preţuri potrivite, deşi, cum e lesne de înţeles, cheltuelile unui asemenea turneu sunt fantastice.

Iată preţurile fixate;

Pentru matineu: *loja 150, fotoliu 40, rezervat 30, stal I 20, stal II 15, fotoliu loji 15, balcon numerotat 10, galeria 6, plus taxele de 16 la sută.*

Pentru spectacolele de seară: *loja 200, fotoliu 50, rezervat 40, stal I 30, stal II 20, fotoliu loji 20, balcon numerotat 15, galeria 8, plus taxele de 16 la sută,*

Reamintim repertoriul de Paşti: Duminecă 16 **Der lezte walzer,** *triumful lui Oscar Strauss; Luni 17 matincu,* **Die blaue Mazur** *de Lehar, seara* **Polenblut** *de O. Nedbal; Marţi 18, matineu* **Hollandweibchen** *de E. Kalman, seara* **Juschi tantzt** *de R. Benatzky.*

Biletele ziua şi seara la cassa teatrului Sidoli.

ECOURI

— Marele Magasin *Derby* din str. Lăpuşneanu No. 30 aduce la cunoştiinţa Onor Public că pe lângă celelalte raioane a înfiinţat zilele acestea un raion de *Croitorie Civilă* sub conducerea unui eminent maistru talleur Wienez, fost 20 ani directorul atelierilor Grinbaum aducând în acelaş timp cu d-sa şi opt lucrători specialişti.

Tot odată aduce la cunoştinţă sosirea unui mare transpor de ştofe fine englezeşti.

Journale după ultima creaţie.

Preţuri foarte avantajoase.

— ***Ştofe fine bărbăteşti pentru sezonul de primavară şi vara se găsesc la magazinul N. Rosenfeld et Fiu str. Cuza-Vodă No. 54 (alături de librăria Socec).***

— Lei 10 litrul vin alb de masă, lei 9 litrul vin roş de masă, precum şi specialităţi de vinuri vechi din cele mai renumite podgorii din ţară, la Bodega Dealul Panciului Solomon Blumer Iaşi str. I. C. Brătianu 172 (lângă Hotel Binder).

SPECTACOLE

— Cinema ELISABETA Soc. Mărăşti.— Astăzi în matineuri şi seara se reprezintă a 5-a şi ultima serie din „FIUL LUI TARZAN" grandiosul cinema roman de aventuri mari senzaţionale. E una din cele mai interesante serii din întregul ciclu. 6 acte mari.

x Cinema MODERN.— Astăzi în matineuri şi seara. Triumfalul succes OCNAŞUL din CAYENNA opera nemuritoare a celebrului autor francez Victor Hugo. 8 acte. Pitoreşti. veCeri depe natură şi o delicioasă comedie cu Dicky.

x Cinema SIDOLI. (Soc. Mărăşti)— Astăzi şi în zilele următoare la matineuri şi seara Cel mai mare eveniment cinematografic „REPUTATION" (Celebritatea) superbă dramă în 7 acte dupa romanul lui *Edgar Wallace.* In rolul principal celebra rrtistă PRISCILA DEAN.

Teatrul SIDOLI

— Opereta Vieneză —

Duminică 16 April, prima zi de Paşte.

Der lezte Walzer

Luni 17 April

Matineu

Die blaue Mazur

Seara

Polenblut

Marţi 17 April

Matineu

Hollandweibchen

Seara

Yuschi tantzt

Bilete e la cassa teatrului Sidoli.

ULTIME INFORMAȚIUNI

x Inainte de plecarea la Genova, d. Ionel Brătianu a primit în audiență pe delegații partidului liberal din Basarabia. Pe lângă parlamentari, au luat parte reprezentanți ai tuturor județelor basarabene.

Delegații liberali, înarmați cu documente, — dintre care unul privește angajamentul dintre partizanii d-lui Inculeț de a nu sprijini guvernul, — au cerut să li se dea lor întreaga situație din Basarabia.

D. Brătianu a declarat atunci delegaților, că partidul liberal n'a venit la putere pentru un timp scurt, ci pentru o perioadă mai lungă. Va fi timp destul și pentru partidul liberal din Basarabia să aibă situația în mână. Deocamdată însă, șeful partidului liberal a recomandat „nițică răbdare"...

x **Un împrumut comunal.** — Faptul că guvernul a declarat că cel puțin pentru anul acesta nu se va putea acorda nici un ajutor pentru refacerea Iașului, a făcut ca administrația comunală să se gândească la mijloacele necesare, pentru a încerca refacerea orașului.

In urma unei consultațiuni la care au luat parte consilieri tehnici și financiari s'a convenit în principiu de a se încheia, un împrumut de 20 milioane, pe un termen scurt. Această sumă ar servi la refacerea orașului.

Se pare că administrația comunală a primit asigurarea unui consorțiu financiar ieșan de a acorda acest împrumut cu condițiunea ca termenul să fie maximum de 5 ani.

*

Părerile specialiștilor consultați în chestia celor 2 uzine, arată că refacerea uzinelor nu se poate îndeplini, decât tot prin crearea unei societăți, la care să participe și comuna. Bine înțeles, că interesele comunale au a fi protejate mai cu folos și în această privință noul proect s'ar deosebi de cele din trecut.

*

Cu prilejul discuțiunei noului budget, toate aceste propuneri vor fi date la iveală.

x D. dr. Stoker a fost numit medic șef al ospiciului de alienați din Cernăuți.

D. Burghelea, subdirectorul regiunei a stabilit că vina înfățișării celor două trenuri de marfă între stațiile Rebricea și Scânteia, cade asupra impiegatului de mișcare din gara Scânteia.

D. Petru Fântânaru, prefectul județului, a distribuit sătenilor prin autoritățile comunale, semințe de zarzavat, în valoare de 50.000 lei.

Cifra a fost înscrisă în buget.

Odată cu distribuirea semințelor, s'au împărțit și broșuri, cu îndrumări asupra culturei zarzavatului.

Primim din partea mai multor cetățeni următoarele:

Rugăm cu insistență pe D l Prefect al Poliției să dispue prin agenții polițienești din piețele orașului, ca noua ordonanță a Primăriei cu prețurile fixate pe carne, grăsime etc., să fie riguros aplicată, spre a se pune odată capăt speculei nerușinate de până acum.

Ar fi de dorit asemenea, ca acum înainte de sărbători în special, D l Prefect să binevoiască a dispune ca ordinea în piețe să fie mai mare, postând jandarmi în mai multe puncte spre a nu se mai repeta scandalurile de până acuma, când cetățenii care protestează contra speculei se văd brutalizați și amenințați de bande de speculatori.

x Rețineți-vă de pe acum la cassa teatrului Sidoli, biletele pentru spectacolele Operetei vieneze.

x De ori se află în localitate d. Pandele Vangheeli președintele Camerei albaneze.

Comunale.— Eri seară, a avut loc la primărie o ședință a comisiunei pentru distribuirea azimei, sub președinția d lui Vasiliu-Voinea, vice președinte al comisiei interimare.

In urma expunerei d-lui consilier comunal Rosenthal, comisiunea a adăugat cantitatea de 2500 kgr. azimă, pe lângă cantitatea ce va fi distribuită gratuit populației nevoiașe.

Bonurile de azimă, se vor elibera până în ajunul sărbătorilor.

Luând în considerație protestul unora dintre școli, cărora această comisie le-a repartizat câte 2000 lei, din fondul realizat, pe când altora le a dat câte 4000 lei, a găsit protestul just, sumele fiind însă mandatate, nu se mai poate reveni.

Se va ține în seamă acest lucru, la alcătuirea viitorului budget, în care se vor prevede subvenționi pentru aceste instituții.

*

Comuna a însărcinat pe d. inginer Welt cu întocmirea planului de reconstruire a orașului precum și a devizului general.

Acest plan va servi de bază, în negocierele ce vor urma între comună și diferitele societăți ce s'au oferit pentru repararea străzilor Iașului.

*

In fiecare după amiază de la 3 la 6, consiliul comunal ține ședință intimă, acasă la d. Herovanu, președintele comisiei interimare.

Actualmente se lucrează întocmirea budgetului comunei.

Până în prezent a fost întocmit definitiv capitalul „funcționari".

In prezent se lucrează la capitalul „venituri și cheltueli".

In acest capital se va căuta a se reduce cât mai mult cheltuelile, iar la venituri se vor adăuga cel puțin 2 milioane anual.

*

Luni după amiază, d. Eugen Herovanu președintele comisiei interimare va pleca în Capitală.

D-sa va căuta ca dreptul de proprietate al comunei Iași, asupra uzinelor de electricitate și tramvaiu să fie definitiv stabilit.

Până la această, comuna nefiind putând proceda la constituirea societății pentru exploatarea lor și deci nici la complecta lor renovare, ce se impune neapărat și cât mai curând.

D-sa va interveni de asemenea pentru acordarea vagoanelor pentru căratul bolovanilor de râu, granitului și pietrișului, necesar reparării provizorii a străzilor.

D-sa va interveni de asemenea pentru acordarea cât mai grabnică a sumei necesare pentru terminarea palatului administrativ.

*

Au sosit la primărie, mandatele pentru încasarea sumei de 700 mii lei, acordată pentru reparațiile urgente ale străzilor.

Au început de asemenea a sosi și vagoanele cu pietriș

Vor sosi regulat de trei ori pe săptămână, ieșite 10 vagoane direcția regională, înființând o navetă specială.

Acest pietriș ca și bolovanii de râu ce vor sosi, vor servi la repararea provizorie a străzilor.

Deocamdată se va începe cu străzile C. Negri și Brăteanu care vor fi complect acoperite cu prund.

Din lipsa de fonduri nimic nu se va face difinitiv, ci provizor și aceasta pentru ca circulația să nu aibă de suferit de pe urma halului în care se află unele dintre străzi.

*

Azi după amiază la ora 3 d. Herovanu, președintele comisiei interimare, va avea o convorbire cu principele Albert Ghica, președintele societății „Cultul morților" relativ la serviciul pompelor funebre, care fusesera cedionate acestei societăți și pe care actuala comisie interimară le reia, prin anularea contractului încheiat.

*

După amiază la ora 5, va avea loc ședința comisiei interimare.

Uniunea sindicatelor comerciale și industriale din localitate, a intervenit telegrafic pe lângă d-nii Mărzescu și Dimitriu, protestând contra sporului prea mare de chirii la prăvălii, prevăzut în proectul guvernului.

D. Dimitriu, deputat, a răspuns telegrafic că va apăra în Cameră dreptul comercianților.

Oribila crimă din strada Anastasie Panu.— Aseară, la orele 8 și 30, o dramă pasională s'a petrecut la cofetăria Costin, din strada Anastasie Panu 71, a cărei victimă a fost d-ra Ecaterina Costin, sora grefierului bine cunoscut și a cofetarului unde crima sângeroasă a avut loc.

*

Gh. Andronic, în vârstă de 22 ani, mecanic la aviație, face cunoștiință la București, cu d-ra Ecaterina Costin, de 18 ani, de o rară frumusețe, care se găsea în capitală la mama sa.

O dragoste se născu, și ținu câteva luni de zile, până când într'o zi, d ra Ecaterina Costin află că Andronic este însurat și și-a lăsat nevasta la Darabani. Din acest moment Ecaterina rupse cu Andronic orice legătură,

Toate insistențele tânărului mecanic, de a se apropia din nou de iubita lui, fură zadarnice, — d ra Costin refuzând ori ce discuție măcar. Pentru a scăpa de stăruințe, d-ra Costin părăsi Capitala, pentru a veni în Iași, la surorile ei.

Andronic luă și el hotărârea de a veni în Iași și obținu un concediu pentru cauză de boală. Inainte de a părăsi Bucureștiul, Andronic vizită pe d-na Costin mama și i spune să intervie pe lângă copila ei, de a relua relațiile cu dânsul, căci altfel o omoară pe dânsa și se sinucide și el.

*

Veni în Iași. Congediul său expirând, el reuși să-l mai prelungească cu câteva zile.

Notăm în treacât, că Andronic, foarte inteligent e însă slut.

Marți, spre seară, el zări pe d-ra Ecaterina plimbându-se lângă Mitropolie alături de plutonierul Bălan.

Ideea de crimă și sinucidere încolți în sufletul său. Avea în mână un mic revolver, dar nu și puse planul în executare, căci unul nou îi frământă mintea—acela de a schilodi numai pe iubita lui, tăindu-i nasul, după care el să'și răpuie viața. Neavând cuțit, el amână executarea planului pe altă dată.

Joi se duse la Podul-Iloe, la o altă soră a d-rei Costin, și o rugă deasemenea să intervie pe lângă sora ei, căci altfel se întâmplă moarte de om.

Neajungând la nici un rezultat, Andronic, se decise a termina Vineri totul.

*

De cu seară, Andronic se așezase în cârciumă, care face față cofetăriei. In cofetărie se află d-ra Costin și cumnata sa. Andronic tot bea rachiuri. La orele 8 și jumătate, iată că și plutonierul Balan intră în cofetărie, și se așează pe un scaun în fața d-rei Costin, în odaia a doua a cofetăriei Andronic zărind pe Balan fu cuprins de o furie cumplită. Scoase din buzunar revolverul pe care îl împrumutase dela prietinul său Cotruț, care bine înțeles nu știa nimic.

Cu o furie nebună, Andronic se repezi în cofetărie, lovind ușa cu putere de se spărsese geamurile, și trase asupra copilei 4 focuri, lovind'o în cap, gât, piept și mâna stângă. Victima căzu într'un lac de sânge și înceta din viață în câteva clipe.

Andronic o luă la fugă, însă fu urmărit și prins de debitantul Sava, a cărui debit se află alăturea de cofetărie.

*

D-nii Marcu, directorul Prefecturei de poliție, Botez șeful siguranței și Ciudin, comisar, au fost de îndată la fața locului. Andronic declară, că el a vrut să tragă numai două focuri în copilă, iar cu celelalte două să se sinucidă, dar fără a-și da seama a tras în victimă toate 4 focurile.

El regretă a nu fi reușit să se sinucidă.

Andronic a fost azi înaintat parchetului.

x De către elevul de liceu Alexandru Ionaș, fiul d-lui căpitan Ionaș, s'a găsit într'o cabină din Baia Comunală, o verigă de aur, cu inscripția Adelă I. Baroncea și un inel cu garnitură frumoasă, și având pe el săpate literele C. și G.

Tânărul Alexandru Ionaș a depus inelele la Prefectura de Poliție.

x D-l-r Antonom Georgescu Prefect de Poliție, a plecat aseară la București, în interes de serviciu.

Serviciul Telegrafic și Telefonic
AL ZIARULUI „OPINIA"
Marea criză din guvern

— Demisia d-lui Al. Constantinescu. — Insistențele depuse pe lângă ministrul domeniilor rămân zadarnice. —

BUCUREȘTI. — Numeroșii parlamentari, partizani ai d lui A. Constantinescu sunt furioș contra acelora care au manevrat ieri în Cameră, in chestia legei de organizare a Dobrogei, provocând demisia ministrului de domenii.

Semnificația Demisiei

Amicii d-lui Constantinescu răspândesc zvonul că demisia s'ar fi produs in înțelegere cu ardelenii, ca o manifestare contra politicei interne a d-lui Brătianu, și că se urmărește stabilirea unei noui situațiuni politice.

Consiliul de miniștrii

Aseară la ora 6, după ședință și chiar în localul Camerei, s'a întrunit consiliul de miniștri sub președinția d lui general Văitoianu. Au participat și președ ții corpurilor legiuitoare, d nii Ferechide și M. Orleanu.

D. Constantinescu n'a venit la consiliu.

Discutându se asupra demisiei ministrului de domenii, s'a constatat că vina este a d-lui Orleanu, întrucât președintele Camerei n'a avut prezența de spirit să pareze manifestația ostilă pusă la cale.

Se caută împăcarea

Consiliul a hotărât că trebue să se dea satisfacție completă d-lui Constantinescu. In acest scop, a fost convocată majoritatea Camerei pentru astăzi la ora 2 p. m. pentru a-i anunța că legea de organizare a Dobrogei va fi readusă în cameră și a decide să admită un gent.

Unul din membrii cabinetului va ceti astăzi în Cameră o declarație de solidaritate a guvernului și de încredere în d. Constantinescu.'

D. Constantinescu nu revine

D-nii Vlaicu și Brătianu și Mișu Farachide au fost însărcinați să intervie pe lângă d Constantinescu pentru a-l împăca și al determina să și retragă demisia.

Dar misiunea lor n'a avut nici un succes.

Un alt cui

Consiliul de miniștri s'a mai ocupat de legea chiriilor. Această chestiune constitue o nouă primejdie pentru viața guvernului.

Neînțelegerile sunt foarte mari. S'a zvonit că proectul d lui Florescu va fi retras. Dar, din sursă guvernamentală, se afirmă că proectul va primi numai unele modificări însemnate.

Opoziția și criza

Opoziția rămâne indiferentă față de mersul evenimentelor.

Un fruntaș ardelean a declarat aseară:

— „Asistăm nepăsători la zvârcolirile acestui guvern care nu va întârzia să-și dea sfârșitul.

O nouă întrunire a Chiriașilor

București. O nouă întrunire a chiriașilor a avut loc aseară la Dacia, sub președinția d-lui dr. Rădulescu.

D. Lazarovici a arătat că disensiunile din sinul Ligei Chiriașilor sânt numai aparente și că toți membrii ligei vor lupta solidar pentru reușita scopului.

D, N. D. Cocea propune a se constitui comitete decâte 10 chiriași, care să ocupe cluburile și sălile de joc.

D. Em. Socor arată că actuala lege a d-lui Florescu a fost întocmită fără nici o competență.

La urmă se votează o moțiune prin care se cere retragerea din parlament a actualului proiect al guvernului și prelungirea provizorie, pe timp de un an, a vechiului decret al chiriilor, în care timp să se întocmească o lege definitivă, la lumina zilei.

Viz ta mareșalului Pilsudscki

București. Agenția Rador află din Varșovia știrea absolut sigură că mareșalul Pilsudski, șeful statului polon, va veni la București în prima jumătate a lunei Mai,

Se atribue acestei vizite o deosebită importanță politică,

Țărăniștii în alegerile parțiale

București. — Sfatul parlamentar al partidului țărănist, întrunit astăzi dimineață a fixat în forma definitivă hotărârile luate ieri și a numit o comisiune din d nii dr. Lupu V. Madgearu, Gr. Iunian, Bogdan Duică și Hotăranu care să desemneze candidații țărăniști la alegerile parțiale din regat Ardeal și Banat.

Candidații pentru Basarabia vor fi desemnați de către organizațiunile locale.

A sosit:
UNTDELEMN EXTRA-FIN
Cușer pentru paște
— la —
Magasinul „Venera"
— Iași —
Str Ștefan cel Mare 18

Sticlărie, Porțelanuri, Olărie
In vederea sărbătorilor de Paște
Magazinul Cristal
Iași, Piața Unirei
a introdus, reducerea de prețuri
ZILNICA,
la toate mărfurile.

Prima Societate de Economie
— IAȘI —

CONVOCARE

Domnii Membrii ai Primei Societăți de Economie din Urban Iași, sunt convocați în adunare generală pe Duminică 9 Aprilie 1922 ora 2 p. m. în localul propriu al Societatei din str. Ștefan cel Mare și Palat No. 1.

Ordinea zilei:

1) Raportul Comitetul 1 de Administrație asupra mersului afacerilor societătei în cursul a patru luni de la 1 Septembrie 1921—1 Ianuarie 1922.

2) Raportul Comisiunei de Control referitor la gestiunea intereselor Societății pe acelaș interval.

3) Descărcarea comitetului de administrație de gestiunea sa pe acest timp.

4) Alegerea comisiunei de control conform statutelor pentru verificarea gestiunei pe timpul de la 1 Ianuarie—1 Mai 1922

5) Chestiunea demisiunei colective a avocaților societății în legătură cu bugetul.

6) Discutarea și votarea proectului și modificarea Statutelor conform votului Adunărei Generale din 19 Feb. 1922.

7) Chestiuni ce se vor ivi în cursul ședintei.

Această fiind a doua întrunire, se vor lua hotărâri cu orice număr de membri vor fi prezenți,

Președinte V. I. RADU

Vizitați
MAGAZINUL NOUTAȚILOR
Strada Alexandri No. 11
Vis-a-vis de Primărie
Bine asortat în articole de Mărunțișuri, Galanterie, Lingerie și articole de voiaj. Raion special de mode ultimele noutăți.
Prețuri ce desfide orice concurență.

Premiu 500 lei
pentru acel ce va descoperi vagonul No. 70492 încărcat cu grâu în stația Caracal la data de 21 Februarie 1922 cu destinația Primăria Comunei Iași linia de garoj moara Dacia, nesosit până în prezent.

A sosit:
Făină lactată Nestle veritabilă
LA MAGAZINUL
„VENERA"
Iași, Str. Ștefan cel Mare No. 18, Iași

GUVERNANTĂ
serioasă la 2 copii în etate de 11 și 13 ani angajează imediat
CHARLOTTE KAHANE
Iași, Păcurari 15 etaj

CROITORIA
Iosef Pascal
Str. C. Negri 63
Caută un maistru specialist peutru a conduce atelierul.

41)

FRANK BARRETT

MARELE HESPER

SAU

TAINA CELUI MAI MARE DIAMANT

roman tradus din englezeşte

A doua zi în zori pela ora 4, hangiul ne-a trezit. Brace îi spusese că avem de eşit dedediminea ţă, pentru a ne putea întoarce la vreme pentru gustosul său dejun: de fapt, îmi închipui, c'a avut intenţiunea de a împedica putinţa unei urmăriri. După ce am luat o gustare, Brace l'a apucat pe hangiu de nasturii vestii, şi i-a spus:

— Ascultă, cumătre! Gazdu eşti pe un străin îmi pare?

Omul s'a scărpinat în cap, a privit în sus, în jos, apoi, la o ghiontitură, şi-a pironit ochii care clipeau pe Brace şi a spus:

„Ei da, este adevărat.

— Un străin, c'un picior de lemn?

— Da, recunosc că are un picior de lemn.

— E negru, aşa?

— Da, este un om cu toate aparenţele unui negru.

— Şi'mi închipui că locueşte odaia care vine deasupra pe care o locuesc eu! a răspuns Brace. S'ar poate vre-un parc grohăe acolo.

— Il poţi vedea, dacă vrei! a declarat hangiul, doritor de a rămâne în graţii'e lui Brace şi a bogatului client care-i întovărăşea.

— Tocmai asta vreau să fac, a răspuns judecătorul. Apoi îmi vei face plăcerea de a-l încuia în odae pentru 24 de ore, numai dacă binevoeşti să-mi îngădui întrebuinţarea unui căion şi-a câtorva cue.

— Nu pot refuza nimic, unui client ca d ta, D-le Brace! a răspuns hangiul.

Apoi a strâns mâna lui Brace, semn că târgul fusese făcut, şi a eşit pentru a ne aduce lucrurile cerute, în timp ce Brace a urcat scara la odaia de care a fost vorba.

„Da, e blestematul cela de negru" ne-a adus el, revenind. L'am urmat sus pe scară, ş'apoi, şi-a suflecat mânicile, şi-a început a bate uşa în ţinte, încet şi cu o dibăcie minunată.

„Iacăta! ne-a spus el, pe cşeam din casă. De-acum cred că individul acesta n'o să ne mai poată deranja, decât dacă hangiul i-ar ajuta fuge. Şi chiar în cazul acesta, nu prea are şanse de-a ne plictisi mult, dat fiind că nici nu meritor n'ar putea cobori în gaura aceasta fără lumină. Ş'apoi avem ochi pentru a zări lumina de departe!".

Era întunerie beznă, cu toată zapada care acoperea pământul.

Brace ne lumina drumul c'o torţă care ardea turbure şi cetoasă prin ceaţa care ne înconjura. Lolla îmi apucase mâna şi mi-o strângea cu pasiune. Ne ţineam de judecător, care ţinea torţa în jos, pentru a lumina calea, ceea ce, de altfel, nu ne împodica de-a luneca mereu, în drumul nostru greu din piatră în piatră, mai ales că zăpada pe jumatate topită ne încurca şi ea.

In oricare altă împrejurare, Lolla s'ar fi distrat de dificultăţile drumului, şi-ar fi râs de păţaniile noastre, dar în ziua asta nu râdea nici nu vorbea. Din când în când îmi strângea mana mai tare; era singurul semn care-l aveam despre presenţa ei.

Am luat drumul curentului, conduşi de sgomotul apelor, sărind din stâncă în stâncă. Pe măsură ce înaintam, coborâşul devenea mai repezit; torentul era un şir de cascade, şi cu venitul zilei, stâncile, din jurul nostru, începură a se zări estompate pe ceaţa cenuşie. La un moment dat, am fost opriţi de o stâncă care se ridica ca un pisc în faţa noastră:

„Ascultaţi!" spuse judecătorul, care abea răsufla din cauza urcuşului repede.

Am plecat urechea şi-am auzit, amestecat cu sgomotul apelor care se prăvăleau, un fel de muget surd, care părea a eşi din măruntaele pământului. Am avut impresia că pietrele tremurau sub picioarele noastre.

„Cam aşa este! mi-a răspuns Brace după ce i am împărtăşit această senzaiie. Răcnetul pe care-l auzi, e torentul care se repede de la o înălţime de 1000 picioare, până'n fundul găurii. Dacă n'ar fi fost blestemata asta de ceaţă, a adăugat el ridicând torţa, a cărei lumină ne a arătat numai o parte din peretele de granit, la câteva picioare sub capetele noastre, aţi fi văzut că ne aflăm între cele 2 maluri ale găurii pe care am privit o aseară. Picioarele noastre se sprijină drept sub torent, pe-o bucată de stâncă, ce odinioară s'a coborât de sus şi s'a oprit aci pentrucă ceva a împedicat-o în rostogolire. Această bucată de stâncă tremură acuma! De mult se află aci, dar ar putea luneca din clipă. Eu aşi pune rămăşag că s'a schimbat puţin din loc de când o cunosc; gândiţi-vă că poate mâine, poate peste zece ani, o nouă stâncă se va rupe sus şi se va precipita pentru a nistinge drumul pe care păşim astăzi!

— Hai să plecăm de aici, mai repede, nu crezi?

(Va urma)

COMITETUL de reparare a bisericii din satul Leţcani din com. Cucuteni

Se publică spre cunoştinţa celor interesaţi că în ziua de Florii a. c. ora 2 după ameazǎ, în localul bisericii din Leţcani se va ţine licitaţie pentru darea în antrepriză a reparărei bisericei.

Costul lucrării după deviz este de 43000 lei. Se primesc oferte închise, după depunerea unei garanţii provizorii de 5 la sută.

Preşedinte, Ec. Sava Popovici

„OPINIA" IN ŢARA

CHIŞINAU

Paza poliţienească.— Furturile în oraşul nostru au început a se înmulţi pe zi ce trece, aceasta datorită proastei paze a Oraşului şi lipsei unui control serios din partea Poliţiei. Oraşul nostru care numără aproape trei sute mii de locuitori este păzit de un număr insuficient de Sergenţi de stradă. Cea mai mare parte din aceşti Sergenţi, deşi puţini sunt totuşi detaşaţi pe la diferite institutiuni publice precum şi pe lângă casele diferitelor persoane simandicoase. care au câte 2—3 sergenţi afectaţi pentru trebuinţele lor.

Noi credem că Corpul Sergenţilor de Oraş este înfiinţat pentru paza avutului, cetăţenilor, iar nu pentru nevoile câtorva persoane suspuse.

A treia cauză pentru care furturile s'au înmulţit, e, după cum am mai spus, şi lipsa unui control serios din partea poliţiei.

Sute de vagabonzi se plimbă fără nici o teamă de Poliţie şi atacă pe cetăţeni ziua în ameaza mare, jefuindu-i. Cea mai mare parte din aceşti vagabonzi sunt veniţi de peste Nistru. Dintr'o dare de seamă făcută de Siguranţă, am văzut că într'o singură săptămână s'au săvârşit în oraşul nostru 56 de furturi în cea mai mare parte făptuite de aceşti refugiaţi.

Credem că Poliţia şi organele superioare respective, vor înţelege că a venit timpul să pună capăt unei stări dăunătoare cetăţenilor paşnici şi cinstiţi.

— *Scandal.* Un enorm scandal a fost provocat la o serată dată în saloanele Primăriei oraşului de o societate de binefacere, de către Subcomisarul Cernovschi de pe lângă Prefectura Pol. din localitate. In stare de ebrietate, acest Subcomisar a terorizat timp de aproape un ceas publicul din sală, oprind orchestra să cânte, de îndată ce melodia nu era pe placul său. Cu mare greutate numitul Subcomisar a fost îndepărtat din sală, numai după care publicul a putut în linişte să-şi vadă de distracţiile ce i le procurau această serată. Credem că D-l Prefect de Poliţie va lua măsurile cuvenite contra acestui abuziv funcţionar.

— *Teamă de inundaţie.* — In ultimul timp, din cauza ploilor căzute în întreaga Basarabie, apele Nistrului care scăzuseră simţitor, au început din nou să crească. Sunt temeri că dacă ploile vor continua, vom avea iarăşi inundaţii.

D. Frangule.

Ştefăneşti (Botoşani)

Sâmbătă 1 April a avut loc la sediul cercului cultural cultural al tineretului muncitor „Aurora" din localitate, alegerea definitivă a comitetului sus numitului Cerc.

A prezidat D-nu Adolf Rabinovici care instituind un birou electoral. a procedat la alegere

Au fost aleşi în comitetul organizator, cu majoritatea de voturi, următorii: D-nii Iosef Scharf preşedinte, Lupu Abramovici vice, Adolf Rabinovici secretar, F. Butz bibliotecar, A, Moscovici ajutor bibliotecar M. Clecner casier, M. Levenshon ajutor casier, D. Leibovici (student) controlor, I. Segal ajut. controlor.

In comisia culturală au fost aleşi următorii: D-ra Adela Leibovici, D-nii Iosef Scharf, Adolf Rabinovici, Simon Gurovitz şi Strul Herşcovici.

După terminarea alegerilor d. A. Rabinovici a declarat şedinţa închisă

Cu toate că această instituţie culturală e de curând înfiinţată, a făcut mari progrese aducând mari înlesniri pentru cultivarea tineretului muncitoresc din localitate.

Incendii.—Un început de incendiu s'a produs Luni 3 Aprilie la locuinţa D-lui Solomon Faingold din localitate. Dându-se alarma, focul a fost imediat localizat.

— Un al doilea incendiu s'a produs la un interval de o oră la casele d-nei Ţipra Olariu. Dându-se ajutoarele necesare, focul care luase o proporţie mai mare a fost imediat localizat.

Dante

Fabrica de Lumânări
ŞERBAN
IAŞI, Str. Anastasie Panu 61

oferă pentru Paşti tot felul de lumânări cu preţuri mici; asemenea coşuleţe şi paneraşe de ceară luxos confecţionate şi împodobite cu 60 lei kilogramul.
Expediţiuni şi in provincii

Atenţiune!

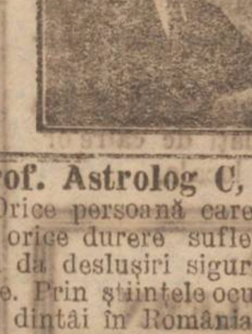

Prof. Astrolog C, Ştefan

Orice persoană care suferă de orice durere sufletească îi voi da desluşiri sigure şi precise. Prin ştiinţele oculte sunt cel dintâi în România. Posed foarte multe documente oficiale. Dau îndrumări pentru boale, pentru furturi, pentru judecăţi. Am prezis toate războaele din lume.

Sunt Fizionomist şi Chiromantist. Descoperirea mea este prin puterea fluidului magnetic. Cei ce doresc a se căsători le voi spune cu cine va fi şi durata termenului. Persoanese sunt rugate a mă vizita cât mai curând de oarece pe ziua de 20 Aprilie st. n. voi părăsi Iaşul. Adresaţi str. Ion Creangă No. 21.

Luaţi tramvaiul de abator.
Orele de consultaţii de la 10—12 şi 2—6

„La STEAUA"
Iaşi. — Str. Ştefan cel Mare No. 8. — Iaşi

In vederea sărbătorilor de paşte a primit un mare transport de:

Stofe ca gabardine, şevioturi, stofe engleze şi franceze pentru rochii de damă şi domni, stofe pentru pardesie, marchizete, crepoane; **albituri** de toate felurile.

Incălţăminte. Mare asortiment pentru bărbaţi, dame şi copii, cu preţuri foarte reduse.

Deasemenea bogat asortiment de: **Galanterie, Parfumerie şi Mode.**

Mare bazar de Jucării pentru copii, cu preţuri de reclamă. Vizitaţi magazinul şi vă veti convinge.

ATENŢIUNE

In vederea sărbătorilor de Paşti s'a pus în vânzare un bogat asortiment de porcelanuri ca: Servicii de masă, ceai, cafea, bucătărie, farfurii de toate dimensiunile, ceşti, etc., etc., cu preţuri convenabile.

DEPOZITUL
STR. ŞTEFAN CEL MARE 8
IN CURTEA BANCEI DACIA
la stânga

Aviz Important Se aduce la cunoştinţa publicului că la firma
Constantin Bălăceanu
Str. Arcu No. 4, vis a-vis de Poşta Centrala, se lucrează orice fel de încălţăminte pentru dame şi bărbaţi; în special pantofărie englezească p. bărbaţi şi americană pentru dame. Forme absolut noi.

In depozit un mare stoc de **PIELARIE**, culori moderne, de prima calitate. Se execută orice lucrare prompt şi conştiincios.

Incercaţi şi vă veţi convinge de adevăr.

Comparaţi Drojdie de la Renumita Fabrică
D. M. Bragadiru
Cea mai bună şi cea mai sigură în lucru
Deposit pentru Iaşi:
SOLOMON BLUMER
Iaşi Str. I. C. Brătianu 172 (lângă Hotel Binder)

Plăţi în RUSIA
EFECTUEAZA
Banca Română de Comerţ din Iaşi
Str. ŞTEFAN CEL MARE No. 36

VESTE BUNĂ —— RENUMITUL MAGAZIN
LA BUNUL ŞIC
LEON GRINBERG, str. Cost. Negri 60, Iaşi

aduce la cunoştinţa stimatei sale clientele precum şi onoratului public că pe lingă **CROITORIA DE COMANDA**, are şi un depozit de tot felul de **HAINE GATA** bărbăteşti şi băeţeşti, confecţionate după ultimele modele, care se vînd cu preţuri rezonabile.

Totodată aduc la cunoştinţă că am primit un mare transport de **STOFE** fine şi le vînd cu preţuri reduse.

Pentru convingere rog a mă vizita.

Briliante
Perle, Smaragde, Bijuterii şi metale preţioase
cu preţuri mari cumpără SUSSMANN
Iaşi, Str. Ştefan cel Mare 29
(deasupra Magazinului „La Romaşcanul"
ORELE 2—6 d. a.

DISPĂRUT

Băetul Adam Becker de 11 ani desculţ, cu şapcă albă, paltonaş scurt gris a dispărut de 4 săptămâni de la mama sa Elisaveta Becker, văduvă, domiciliată în str. Lipovană 26.

Persoana care ştie de acest băiat este rugată din suflet ca să-l aducă la nenorocita sa mamă.

Cercuri de fier de la baloturi, se găsesc de vânzare la Tipografia H. Goldner Str. Mârzescu 17.

DE ARENDAT

21 hectare arabil în comuna Galata. A se adresa la d-na Cleo Gheorghiu str. Sf. Sava 14.

Procurist al D-rului Gheorghiu fiind d-l avocat dr. Eugen Herovanu.

In vederea sezonului de primăvară
Cooperativa Podgorenilor
DIN MOLDOVA
Str. Ştefan cel Mare 38
(în curte)
a adus şi vinde cu preţuri avantajoase: **Rafie Mayunga, Sulfat de cupru** 98%, sape, ferăstrae de vie, foarfeci, arcuri, toporaşe pentru haragi şi alte materiale şi alte unelte viticole

Piano de ocazie
marca Bayer, vinde cu preţ convenabil.
EMIL BERGHER
Iaşi, str. Palat 62

Lei 10 litrul SPIRT DENATURAT Lei 10
calitatea cea mai superioară
Bradolină Lei 4. — Benzină Primus Lei 3.
la Depozitul **NATANSOHN** piaţa Halei

ANUL al XVIII-lea No. 4468

1 LEU NUMĂRUL

MERÇURI 12 APRILIE 1922

Biblioteca Universității Iași

LEI 300
» 160
» 80

REDACȚIA
— IAȘI. — STR. MÂRZESCU 17 —
TELEFON No. 200

OPINIA

ZIAR POLITIC COTIDIAN

ANUNCIURI
Se primesc la toate Agențiile de Publicitate
ȘI LA
ADMINISTRAȚIA ZIARULUI
— IAȘI. — STR. MÂRZESCU 17 —
UN NUMĂR VECHIU 3 LEI

Aventura lui Mahno

Serviciul de Siguranță se întinde, ca o rețea de sârmă ghimpată, asupra întregii țări. Nu numai un om „subversiv" nu poate trece prin ochiurile acelei rețele dar nici o pisică. La orice tentativă, ochiurile se strâng oarecum automat, prinzându-l de gât pe culpabil. Dar rațeaua mai are o calitate: ea sare uneori, singură, în capul aceluia care numai are de gând să facă tentativa, — precum și a rudelor, prietenilor și concetățenilor lui.

Aceasta-i situația înăuntru țării. La frontieră însă, situația-i și mai gravă. Refugiații uneori sunt suprimați, —cum au anunțat ziarele la sfârșitul anului trecut, alteori sunt trimiși îndărăt peste Nistru sau, în cel mai bun caz, îs internați în tabere anume pregătite de oficialitatea românească.

Numai șantezele se bucură de alt tratament,— cași unii anti bolșevici indeobște recunoscuți. Din rândul acestora face parte și Mahno,— celebrul bandit ucrainian, poposit de câtva timp în țara noastră.

Mahno e un bandit de drumul mare, care —în capul unor bande — a prădat și a ucis în Ukraina, luptându-se când cu bolșevicii, când cu denichiniștii—dupa cum unii sau alții posedau puterea oficială. La un moment dat, Mahno rămăsese chiar unicul adversar al lui Denikin pe care, într'o încăerare sângeroasă, l-ar fi bătut deciziv.

In cele din urmă Mahno, cu resturile bandelor sale, trece pe teritoriul românesc. Aici autoritățile îl primesc cu brațele deschise. Mahno, cu familia, se instalează într'un otel din Capitală, se primblă în voe pe Calea Victoriei, dă interviewuri la ziare și-și publică memoriile — veșnic fiind șubt reverențioasa pază a poliției: poate pentru a se preveni un eventual atentat asupra lui, pus la cale de bolșevicii din București...

Mahno însă scapă vigilenței polițienești. Intr'o bună zi, dis are — odată cu câțiva partizani de ai săi, internați la Oradea Mare. Banditii se întâlnesc lângă Buzău, unde jandarmii îi aresteaza în cursul unei prădăciuni. — Mahno vroia să-și reorganizeze bandele și să treacă iarăși în Rusia.

Aceasta-i, în scurt, aventura lui Mahno.

Dar această aventură n'a rămas în cadrul fascicolelor senzaționale. Guvernul sovietic ne a cerut explicații.

România niciodată, — și mai ales în ajunul Conferinței de la Genova, — n'are interesul să se prezinte în fața Rusiei, ca proteguitoare a banditilor care, fiind bătuți în Ucraina, se retrag peste Nistru să și refacă aici bandele.

Aversiunea guvernului român față de regimul sovietic este notorie. Această aversiune însă trebue temperată de interesul superior al statului român.

Mahno oare i un adversar politic al Sovietelor, care ar merita, deci, ca atare, respect și protecție? De loc. Mahno e un bandit de rând El doar a dat lovitura de grație lui Denikin, asupra căruia — dacă nu soarta cel puțin Franța pusese mari speranțe antibolșevice. Dar Mahno a avut conflicte și cu comuniștii ruși. Desigur, — ca orice bandit care-i în permanent conflict cu poliția, denichinistă sau bolșevică — indiferent...

Dar guvernanții noștri nu intră în astfel de amănunte. „Viitorul", de pildă, publică următoarele rânduri despre aventura lui Mahno:

«Un general rus Mahno a fost prins în județul Buzău, jefuind pe niște chirigii. Nu se poate spune că Rusia sovietică nu e o țară eminamente democratică, generalii ei noi neînjosindu-se de a deveni simpli tâlhari».

!...

Această informație are drept păreche doar amenințarea d-lui general Vaitoianu, că va suspenda — ca bolșevic — „Bucharestschia novosti", ziarul cel mai anti bolșevic din lume.

Unor creere de la noi le lipsesc parcă câteva circumvoluții, — iar cele existente au desigur altă direcție de cât cea normală... Numai astfel se explică aberațiile noastre..

M. SEVASTOS

S'a liniștit!

Izbucnirea publică a certurilor și animozităților din sânul guvernului, s'a liniștit repede. Actorii acestei melodrame guvernamentale s'au înspăimântat ei înșiși de urmările posibile ale jocului lor. Și astfel, au bătut în retragere.

Cum am prevăzut din capul locului, și cum era lesne de înțeles, d. Al. Constantinescu s'a impus în mod categoric și a căpătat o satisfacție deplină. Provocatorii conflictului au mers până la „platitudini", ca să evite furtuna căreia îi deschiseseră drum în chip atât de nechibzuit.

Asta nu înseamnă însă că animozitățile din partidul liberal au luat sfârșit. Ele continuă să existe în stare latentă, în toată amploarea, ba încă mai exagerate ca până acum. O clarificare definitivă se va face în timpul vacanței, când șeful guvernului și a partidului se va fi înapoiat de la Genua.

INSEMNĂRI

S.S.R. se manifestă!

Cetim într'un ziar că Societatea Scriitorilor Români a prezentat d-lui ministru al industriei un protest contra scumpirei hârtiei, pe motiv că aceasta scumpire „lovește în interesele scriitorilor și în lupta culturală de care are azi nevoe țara noastră".

Foarte frumos și foarte nemerit!

Se înțelege dela sine că orice împiedecare adusă răspândirei tiparului, trebue să-și găsească un vajnic adversar în mânuitorul condeiului, luminător al maselor populare, a cărui profesiune înseamnă unul dintre cele mai nobile apostolate.

Dar acest protest al S. S. R. are păcatul a fi lipsit de autoritate. Și iată de ce:

A fost o împrejurare când glasul scriitorilor noștri trebuia să răsune puternic pentru afirmarea libertății scrisului și pentru nestingherita desfășurare a luptei culturale. Anume, atunci când s'a confirmat și înăsprit regimul ilegal și tiranic al cenzurei. Lanțurile care se puneau scrisului loveau foarte grav atât în interesul scriitorului cât mai ales în lupta culturală „de care are azi nevoe țara noastră". Și totuși S. S. R. a tăcut atunci chitic; toate îndemnurile care i s'au dat și întrebările care i s'au pus n'au urnit-o din slugarnica și inconștienta i tăcere.

Astfel, protestul de astăzi al S. S. R. dovedește că pe scriitorul român puțin îl interesează cum și pentru ce scrie, toată grija lui fiind numai de a pomăzgăli și a putea face comerț seda cât mai multă hârtie de de stil. Și aceasta, fiindcă scriitorul român n'are simțul libertății scrisului și demnitatea profesiunei sale.

Scriitorul român trebue să mai citească câte ceva, să se mai cultive, să se mai civilizeze, și apoi să ia condeiul în mână. Abia atunci S. S. R va căpăta oleacă de autoritate și va fi capabilă a redacta proteste demne, oportune și influente.

RENOVATUS

Conferința preliminară

București. — Mica Antantă a renunțat din proprie inițiativă a participa la conferința de ieri, preliminară a conferinței din Genua, pentru a nu provoca dezbinare între aliați.

D. Inculeț părăsit

București—Șapte parlamentari inculiști (5 din Hotin și 2 din Ismail) și-au părăsit șefu și au trecut la țărăniști steriști.

In jurul proectului de lege a chiriilor

Părți uimitoare ale legei —Spre libera tranzacție

Textul integral al proectului guvernului în reforma chiriilor (proect votat de Senat) cuprinde lucruri uimitoare. Aproape nu se mai înțelege de ce s'a mai menținut și embrionarele forme de îngrădiri și nu s'a lăsat complectamente chestiunea chiriilor la libera tranzacție.

Cuprinsul proectului dovedește până la evidentă spiritul, care a predominat la făurirea lui. S'a urmărit avantajarea proprietarilor — aceasta nu mai poate fi tăgăduit.

Motivul. Există unul mărturisit. Concepția partidului liberal, despre clase anumite, pe care să se bizue de acum încolo. Dacă mai există și motive nemărturisite nu știm. In ori-ce caz ele nu sunt excluse.

Or-cum, chiriașii au fost loviți, crunt loviți, nu numai prin urcările de chirii, dar prin faptul că s'au prevăzut atâtea chinezerii în materie de evacuare, încât mai nu remâne chiriaș, care să nu poată fi evacuat, sau care să nu se vadă cel puțin târât la judecată, cu scopul de a fi evacuat.

*

Dar sunt și unele dispozițiuni, cu adevărat scandaloase.

Ast-fel, dispoziția, în ce privește dreptul de prelungire, nu se menține de cât pentru chiriași cetățenii r o m â n i. Foarte bine. România socoate că nu trebuie să proteguiască de cât pe conaționalii săi. Rămâne însă chestiunea; dacă proprietarul e străin? Pentru ce două masuri? Pentru ce chiriașul străin sa poată fi speculat, dar se dă drept ca proprietarul străin să poată specula!

Alta. Proprietarii, în anumite condițiuni, pot evacua chiriașii pentru a ocupa apartamentul, ei sau familiile lor. Cuvântul e scos din textul legei: „Ei sau familiile lor". Dar ce nu se poate cuprinde în această expresiune largă? Cine nu poate să se trezească cu proprietari, care au de instalat familii?

In fine, hotelurile au fost puse în rândul liberei tranzacțiuni. Aceasta însamnă scandaloase venituri pentru toți acei care au acaparat proprietățile și care acum vor încasa venituri nevisate. Toți îmbogățitii, toți speculanții, toți fraudatorii, care au cumpărat proprietăți, primesc ast-fel de la d. Jean Tehaș și guvernul său, primă de încurajare pentru spoliaționele făcute, în vremuri când enorma majoritate a țărei s'a istovit și a sărăcit. Și toate aceste averi nevisate le va plăti marele publicul, clienții hotelurilor.

*

Mărturisim că proectul în chestiune apare în ochii noștri, ca un lucru inexplicabil, chiar în cazul teoriei că partidul liberal s'a dat de partea proprietății. Sunt măsuri ce nu trebuesc depășite și pe care le ind să elementarul bun simț. De acela socotim proiectul chiriilor ca o greșală de neiertat, care exasperează pe chiriaș! și nici nu mulțumește macar pe proprietari.

Nu mai puțin nu ne putem ascunde credința că tot ce si petrece se datorește îndolenței și nevredniciei publicului nostru. Intr'o țară de opinie publică așa ceva n'ar fi fost posibil — dovada că nicăierea în lume nu s'a mai propus o ast-fel de lege fără cap, și picioare.

Să fie siguri locuitorii, că în clipa în care ei vor ști să-și apere cu hotărâre drepturile lor, nimined nu va îndrăzni să-și bată joc de ei, cum se întâmplă acum cu proiectul d-lui Florescu.

Câtă vreme însă indiferentă și îndolența de acum vor dăinui, publicul va plăti, va suferi și nimenea nu-i va putea ajuta.

C. Sorin

D. Beneș va demisiona

București. — Din Praga se anunță că îndată după reîntoarcerea sa de la Genua, d. Beneș va demisiona din președenția consiliului.

Ca succesor este indicat d. Schamel, șeful partidului realist.

Permisele pe c. f. r.

— Socoteala d-lui Tancred Constantinescu —

D. Tancred Constantinescu, întocmind bugetul direcției căilor ferate, a trecut toate permisele de circulație, în seama ministerelor respective, cu suma de 10,000 lei pe an de fiecare permis.

Astfel, totalul permiselor se urcă la 100 milioane lei, din care 20 la sută va fi luat de direcția pentru acordarea de premii funcționarilor.

Deasemenea, permisele de circulație cu carnete ale funcționarilor dela toate ministerele, au fost trecute cu câte 3000 lei anual, ceia ce face iarăși o sumă formidabilă.

Din pricina acestor socoteli ale d-lui Tancred Constantinescu, toate ministerele, și în special cel al finanțelor, s'au gândit să reducă numărul permiselor de circulație pe căile ferate.

„VIAȚA STUDENȚEASCĂ"

Intr'unul din numerile trecute ale „Opiniei" cititorii au avut prilejul să întâlnească un articolaș cu titlul de mai sus în care un coleg d. N. A Teișanu, vărsa o lacrimă pe mormântul iluziilor cu cari s'a avânta în viața studențească.

I-au fost înșelate unele speranțe. Avusese naivitatea să creadă că în sanctuarul științei și al civilizației, în Universitate, va întâlni numai prieteni, că frăția izvorâtă din pătrunderea adevărului va sta la baza raporturilr între studenți, că ura de rasă și prigoana de gânduri, cele două stigmate ale întunericului și pustiului în suflete vor fi alungat din mijlocul cărturarilor. Realitatea însă a fost și este alta De toleranță religioasă și respectarea civilizată a exprimărei ideilor nu poate fi vorba. Suflul vremurilor noi încă n'a pătruns în firea tuturor studenților, mai ales a studenților români. Și d. Teișanu observă că acei cari păreau a fi purtătorii acestui suflu nou, studenții basarabeni, s'au dat cu Satana, că au devenit și ei antisemiți. Acest fenomen dumnealui și-l explică prin faptul că vrăjmășia se predică încă de pe catedra universitară. Iar câtă vreme va dăinui aceasta stare de lucruri, câtă vreme cuvântul urei va veni de sus, d. Teișanu pare a nu întrevedea posibilitatea înfrățirei pe care o dorește.

Impotriva acestei concluziuni ași vrea să mă ridic și în acelaș timp să ating chestiunea în miezul ei.

Dacă cineva ar vrea să cunoască mai de aproape diversele curente cari se agită printre studenții români deosebirile de mentalitate îi grupează în tabere și ar întreprinde o mică anchetă în acest senz, ar putea cu ușurință distinge trei categorii.

O primă categorie—care pare să fie minoritate—într'u cât niciodată nu s'a afirmat mai viguros—formată din studenții cari în afară de materiile lor de specialitate, citesc în multe alte direcții, cari s'au lăsat influențați de curentul umanitarist, de Rollandism. și pe cari i-a atins vântul democrației, care nu bate numai dinspre Răsărit, ci și din toate țările occidentului, cu Franța în cap. Aceștia sunt democrații, când e vorba de o atitudine politică și filosemiți în raporturile lor cu colegii evrei

Această atitudine a lor este evident, taxată drept antiromânească, antipatriotică, etc... Desigur, au păcatul de a crede că pot lărgi cadrul cuvântului *naționalism*, că nu-l confundă cu *exclusivismul*..

In grupa a doua vom categorisi pe acei studenți, cari din motive ce nu ne intere

SEMINARUL DE SLAVISTICA

Poezia epică poporană rusească

— Cobzarii și calicii —

Miercuri 29 Mart c. „Seminarul de Slavistică" al Facultății de Litere din Universitatea noastră și-a ținut obicinuita ședință săptămânală. Au luat parte, pe lângă d. profesor Ilie Bărbulescu, directorul seminarului, un mare număr de studente și studenți. A ținut conferința studentul Gh. Paiu din vechiul regat, vorbind, după o scriere a lui Ramband, despre „Poezia epică poporană rusească" și despre calicii și cobzarii cântători și răspânditori ei. A spus, între alte, următoarele, ce dăm în scurt rezumat:

Țăranul rus, nemulțumit de sclavia și umilința în care prin forță numai, era menținut de o mică clasă asupritoare, protestând indirect, contra unei astfel de organizații sociale, a păstrat cu succes, amintirea vechei stări sociale de libertate și egalitate. Tradițiile și legendele moștenite se găsesc aproape cu exactitate datorită următoarelor cauze: dragostea și respectul pentru trecut, — exagerat în o măsură la Slavi, — nemulțumirea față de starea socială absurdă în care nobilimea interesată îi menținea; sperată îndreptățită către timpuri mai bune; lipsa de legături între ei și lumea greco-română; depărtarea și tardivă influență a civilizației occidentale europene.

Toate astea sunt exprimate în poezia epică poporană rusă.

Fondul acestor poezii epice poporane e religios sau istoric. Poeziile religioase pot fi creștine sau păgâne, ele sunt de obicei cântate de cerșetori numiți Kaliki, asemănători în bună parte cu „calicii" naștrii— se cântă și în cor, de multe ori chiar mixt, având șef pe cel mai dibaciu, cu mai mult talent și mai multă abilitate.

Dar acei care au rol de căpătenie în păstrarea și răspândirea acestor legende naționale sunt așa numiții cobzari. Aceștia nu apar pentru prima dată în Rusia. Grecii îi numeau aezi sau rapsozi; în o epocă mai apropiată de noi întâlnim la alte popoare: druizi, scalzi, trubaduri, fiecare având lira sau mandolina pentru acompaniament, spre deosebire de cântăreții aceșt a din Rusia cari întrebuințează cobza sau bondura. Cobzarii alcătuesc un fel de breaslă cu ucenici și maeștri. Elevul învață cântecile făcând ucenicie la unul din membrii maeștrii, capabil ai corporației cobzarilor; acesta îi permite a practica profesia pe cont propriu, numai după ce e convins că elevul său posedă suficiente cunoștinte pentru aceasta. Fie care membru al corporației are drept să se căsătorească.

Cobzarii au exercitat o influență deosebită asupra poporului rus, atât prin dragostea și îndemânarea cu care practicau această profesie cât și prin organizația lor. Prin cântece au contribuit la apărarea religiei naționale în luptă cu catolicismul, la desăvârșirea naționalității, serveau ca recrutori, ai armatei zaporojone, constituiau primul val în lupta pentru dezrobirea libertăței ce părea încătușată pentru vecie, slava unui restrâns număr de tirani".

Invazia civilizației streine și îmbătrânite a Europei occidentale, a micșorat valoarea acestor cântece; totuși nu a reușit să procure alte resurse mișcărei literare romantice, decât în deosebi pe aceste poporane de origina națională rusă.

Poeții aceștia poporani fermecau și cultivau în acelaș timp țăranul rus.

In urma acestei expuneri a d-lui Paiu s'au făcut, ca de obicei, discuții asupra fondului și formei ei. La discuție au luat parte mai cu seamă studenții: Dimitrie Hrițcu și Galan din Basarabia, Dima, Șerbu și Apostol din Vechiul Regat.

CINEMA MODERN Astăzi în matineuri de la 3 și 5 jum. și seara la 9 jum.— Nou! Grandioasă prezentare de toalete Ultima Creație

HELENE MAKOVSCA

apare în grandioasa tragedie

ERTAREA

superbă dramă sentimentală în 6 acte admirabil interpretată și briliant pusă în scenă de somitățile artistice mondiale. Dra Helene Makow ka schimbă în această grandioasă operă peste 50 de toalete. Abaos la program splendide vederi și o delicioasă comedie. In curând opera nemuritoare a lui Pierre Decourcelle: **Saltul Mortal** (ultima zi a unui condamnat) cel bră montare în 10 acte. Balet g andios de 30 de artiste

Cinema Elisabeta Soc. Mărăști.—Numai astăzi Luni 10 Aprilie în matineuri și seara . Splendidul film parizian

Palpitant, impresionant

Detectiva din Răsbunare

puternică și emoționantă dramă cu aventuri sen ațională, 6 mari acte. In rolul prim admirabila și simpatica artistă pariziană

D-ra Madeleine Lyrisse

Splend de călători și o delicioasă comedie complectează programul. Marți 11 April d-rele Pina Menicheli și H. Makow ka în „La Verité nue“ — Adevărul curat. Monopol Case mondiale „Sarpic“.

La Cocoșul de Aur

H. BRAUNSTEIN

Anunță Onor. Public că i-a sosit un mare transport de Ghete pentru bărbați, dame și copii **Marca EWO** negre și colorate, asemenea a primit un mare asortiment de ghete bărbătești americane și le vinde cu preț de reclamă de lei **250** magazinul din **CURTEA** caselor sale din strada Ștefan cel Mare No. 4.

DURERI DE CAP

ALUNGĂ IMEDIAT

TESTA

De vînzare în toate Farmaciile și Drogueriile din România.

Caut lucrător îndemânatec profesionist ori amator, inteligent și cinstit, să-mi ajute la confec ionarea unui model de bandaj pentru automobile inventat de mine. Îi plătesc munca și-l interesez la beneficiile explatării invenției.

Oferte înscris, cu specificarea însușirilor, sau personale între orele 1—4, la domiciliul meu din Iași str. Toma-Cozma 11 bis.

Inginer Th. C. LECCA

De vânzare

casele din strada Sărăriei 42, compuse din doua apartamente din care unul liber la vânzare.

Se pot vedea zilnic la orice oră afară de 1 4 p. m.

A se adresa la proprietarul acelor case, etajul de jos.

Banca Dacia

vinde

Sodă Caustică

și

Ciment Portland

orice cantitate, cu prețuri reduse.

GUVERNANTĂ

serioasă la 2 copii în etate de 11 și 13 ani angajează imediat

CHARLOTTE KAHANE

Iași, Păcurari 15 etaj

Briliante

Perle, Smaragde,

Bijuterii și metale prețioase

cu prețuri mari cumpără SUSSMANN

Iași, Str. Ștefan cel Mare 29

(deasupra Magazinului „La Romașcanul“

ORELE 2—6 d a.

Cercuri de fier

de la baloturi, se găsesc de vânzare la Tipografia H. Goldner Str. Mărzescu 17.

INFORMAȚII

x La școlile secundare din localitate a sosit adresa prin care se fixează noui salarii pentru profesorii secundari.

Profesorii de religie vor primi 1200 lei lunar, pentru 10 ore de curs. Toți profesorii titulari rămân în condițiile de salarii de până acum. Salariile maeștrilor de desemn, muzică și gimnastică se reduc — după cum arătăm în altă parte a ziarului, dar se menține integral pentru maeștrii titulari.

Maeștrele de la școlile profesionale vor primi salarul integral.

❑ Oficiul de închiriere Iași aduce la cunoștința generală că în ziua de 12 Aprilie 1922 ora 4 p. m. urmează a se atribui amatorilor prăvălia din imobilul din Piața Cuza Vodă No. 1 sub Hotel Continental proprietatea dlui Adolf Theitler.

Doritorii pentru astfel de prăvălii se vor prezenta în acea zi și oră la oficiul din localul Primăriei.

❑ D. Eugen Herovanu, președintele comisiei interimare a plecat aseară la București, în interesul comunei.

❑ La școalele secundare au sosit adresele, prin care maiștrii de gimnastică, muzică și desemn cari având 15 ani de funcționare au fost asimilați ca profesori secundari, sunt de fapt degradați, și li se reduce atât din salar cât și din diferitele indemnizări.

❑ **DER LETZTE WALZER** e cea mai bună opereta a lui Oscar Strauss, compozitorul lui **WALZERTRAUM.**

x In sala Cinema Modern a avut loc ieri o întrunire a proprietarilor Urbani. Au vorbit d-nii dr. Căpățână, Panaitescu, Finkelștein, Axinte și Florin Sion.

Cuvântătorii au analizat noua lege a chiriilor pe care o găsesc încă vaxatoare pentru proprietar.

Intrunirea s'a terminat la ora 12.

x Se prevede un imens succes Operetei vieneze!

❑ O ordonanță comunală a fixat prețurile pentru carne.

Cu toate aceste, în hală carnea cușer se vinde cu 16 lei chilogramul, ceea ce însamnă o adevărată spoliare a populațiunei nevoiașe israelite.

Știe administrația comunală de aceasta?

x La Genova, după ziarele franceze, au sosit 65 de agenți de siguranță sovietici, pentru paza delegațiunei sovletice, care ia parte la Conferință.

❑ După cum am anunțat la timp, d. ajutor de primar Bantaș a luat măsura ca terenul de la abator, pe care se ține oborul de vite, să fie îngrădit și să se încaseze taxe ce a fost fixată la 1 leu de intrarp și 1 leu la viza actelor.

Roadele acestei măsuri se și pot vedea.

De unde până acum la bâlciul ce se ține în Duminica Floriilor se încasa suma de 150 lei, în urma măsurilor luate, s'a încasat în aceeași zi 1480 lei.

Măsura e deci binevenită și va aduce un venit însemnat comunei.

x Nu uitați, de Paște opereta vieneză!

seazâ, sunt reactari altor slove de cât acelea cuprinse în „Talmudul, Cahalul, etc“ al Prof, dr. Paulescu (din București sau în tonurile altor „naționaliști“ mai bine zis, antisemiți, căci la aceasta li se reduce naționalismul. Aceștia sunt mâncătorii de jidani. Intreaga lor activitate politică culturală, ...etc. se învârtește în jurul acestui instinct de ură împotriva noastră, a evreilor. Ei nu citesc nimic din ce ar putea să le sdruncine ideia lor fixă.

Umanitarism, drag de oameni vorbe amețitoare scornite de jidani, pentru a induce pe Români în eroare!.. (Absolut autentic. S'a spus la o întrunire a studenților mediciniști români) Democrație, scornitură jidovească!.. Jos cu ea!.. Ei nu citesc de cât ziare fățiș antisemite. Ori se întâmplă— la dreptul vorbind nu este întâmplare, ci o legătură logică— că aceste ziare sunt reacționare. In consecință sunt și ei reacționari.

In sfârșit cea de a treia categorie e formată din acei studenți cari nu cunosc și nu vor să cunoască nimic în afară de cartea lor de studii. Sunt indiferenții. Dacă încă ar fi presați s'ar alătura evident de aceia cari le cer mai puțină cheltuială de energie cerebrală. Ar fi antisemiți.

In ce privește pe colegii basarabeni încap și ei în aceste trei categorii. Că unii dintre dânșii n'au devenit decât în ultimul timp antisemiți, este un fapt care trebue luat în considerație. Aceștia au devenit ceiace sunt fiindcă n'au avut suportul moral și material, bruma de cultură trebuitoare, pentru a rămânea acolo unde au fost. Adevărul acesta urmează a fi și concluzia acestui articol.

Umanitarism, toleranță religioasă, democrație, naționalism luminat presupun puțintică cultură. Iar atunci când cineva, fără nici un „parti pris“ pornește să citească, să-și deie seama de ceiace constitue adevărata comoară a civilizației, sufletul civilizației, când nu se închide în limitele strâmte ale experienței sale proprii, ci pune la atribuție întreaga experiență a marilor procursori nu se poate să rămână în cadrul îngust, exclusivist al unui naționalism rău înțeles, reacționar. Afară numai de cazul când este de rea credință.

Așa dar numai atunci când, printr'o cultură adequată, vor ajunge cu toții cu acest reviriment al mentalității, vom putea trăi cu adevărat frățește, chiar dacă va mai rămânea un profesor care de pe o catedră a Universității din Iași să predice vrajba.

Până atunci ar fi bine ca aceia cari deja ne înțelegem unii pe alții să dăm mâna...

Am avea poate surpriza de a fi mulți...

Șneer Avram

O lucratoare

se caută, având cel puțin 4 clase primare la Laboratorul „Industriile Chimico - Farmaceutice“ Iași Str. C. Negri 45. Ofertele se primesc între orele 11-12 a. m.

❑ Ședința comisiei interimare.— Sâmbătă la ora 5 d. a. a avut loc ședința comisiei interimare.

Pentru determinarea terenului necesar pentru ridicarea unei școli primare moderne, la Copou, pentru ridicarea căreia d. M. Wactel a donat suma de 200 mii lei, se numește o comisiune compusă din d-nii I. Bantaș, inginer Miclescu și institutor Strat.

Aceeași comisiune va determina și terenul necesar ridicărei unui local pentru școala normală de fete, pentru care a și fost obținut un credit de 2 milioane.

Pentru acordarea terenului cernt de cooperativa „Hârnicia“ pentru a instala o fabrică de cărămizi se numește o comisiune compusă din d Adace și inginer Niculescu.

Comisia luând în considerare propunerea de a se majora taxele plătite de comercianții ambulanții, la 30 lei lunar pentru cei cu coșur, 60 lei pentru cei cu căruțe ; 20 lei v x uitori de ghete cl. I ; și 30 lei vâcsuitori cl. II, numește o comisiune compusă din d-nii Adace, Rozenthal și Fridman, care să refere studiind amănunțit categoriile în care urmează a fi împărțiți acești comercianți și meseriași.

Comisiunea acordă în urmă o subvenție de 5000 lei, pentru tipărirea volumului al doilea din „Istoria Teatrului din Moldova“ al d-lui Th. Buradă.

Se ia din nou în discuție chestia lichidării contractului cu soc. „Petrodova“ și se aprobă eliberarea integrală a sumei de 100 mii lei depus de acea societate ca garanție despre, care am vorbit cu ocazia dării de seamă a ședinței anterioare.

Se numește o comisiune compusă din d-nii Pancu, Bantaș și directorul abatorului cure să studieze cererea soc. cooperativei „Lăptăria Iași“, de a i se prelungi contractul pe 20 ani precum și aceea de a i se ceda aceleeași societăți mașinele fabricei de conserve care a funcționat în acest local.

Pentru cumpărarea cadoului ce comuna Iași va oferi principesei Marioara, cu ocazia căsătoriei sale, se numește o comisiune compusă din d-nele Eraclide, Mârzesou, Herovanu și d profesor Tafrali.

Se ia în discuție chestiunea serviciului barometric.

D. Vasiliu-Voinea, vice președintele comisiei interimare face o largă dare de seamă asupra situației acestui serviciu, despre care d-sa spune din capul locului „că nici nu există“ și termine arătând că actualul cesionar cere urcarea dela 25 lei, la 50 lei taxa de saca,

Comisiunea hotărește a ridica la 40 lei de saca, prețul actual cere însă reziliarea contractului, la data când comuna va organiza serviciul pe contul său.

Ora fiind înaintată, restul chestiunilor se amână pentru ședință următoare.

❑ D. G. G. Mârzescu a destinat suma de 250.000 lei pentru crearea unui cămin pe lângă Liceul Național (din localitate, rezervat exclusiv fiilor de săteni.

Probabil că se va afecta un fond și pentru Liceul Internat.

❑ In urma intervenției d-lui Zippa, directorului aprovizionării, s'a alecat Iașului o cantitate de zahăr, care va sosi în localitate mâine.

De Miercuri va începe distribuirea bonurilor.

❑ Sâmbătă după amiază s'a întrunit comisiunea pentru fixarea tipului de măciniș.

Nu s'a putut cădea la nici un acord.

Unii dintre membrii erau de părere a se fixa la 20 la sută cota de făină albă, ceea ce trebue să aducă neapărat urcarea prețului pâinei, cam cu un leu la kilogram, cantitatea de grâu necesară aprovizionării orașului cu pâine, scăzând simțitor.

Alții erau de părere a se admite 30 la sută sau în cazul cel mai prost 35 la sută, menținându-se însă prețul actual.

Luându-se însă în considerare posibilitatea ieftenirea grâului, însămânțările fiind terminate, nu s'a luat o hotărâre definitivă, urmând ca ea să fie luată, la o viitoare ședință ce se va ține după sărbătorile Paștilor.

Banca Dacia S. A.

din Iași aduce la cunoștință că a închis subscripția publică pentru emisiunea III-a ce era deschisă dela 5 Aprilie până la 20 Aprilie a. c. întrucât toate acțiunile oferite au fost subscrise.

De asemenea atrage atentiunea vechilor acționari că exercei area dreptului de opțiune expră la 15 Aprilie a. c. și că acțiunile neoptate în termen, rămân la dispozitia consiliului de Administrație, ori ce prelungire fiind exclusă.

❑ In zilele de 15. 16 și 17 April a. c. va avea loc în comuna Armenișul (jud. Kojocna) cel mai mare târg de oi.

❑ In ultima ședință a comisiei interimare urma să se discute chestiunea urcărei taxei pe curent electric.

Intrucât însă chestiunea uzinelor, nu e definitiv hotărâtă, chestiunea aceasta a fost amânată până după întoarcerea dlui Herovanu, plecat în Capitală special pentru a transa situația acestor uzine.

❑ D-l dr. Tănăsescu, medic șef al orașului, printr'o adresă invită pe medicii comunali, ca în revizuirea copiilor, cari vor face parte din colonii școlare, să ție în seamă nu numai starea de sănătate a copiilor, dar în primul și de situația lor socială, ținând în colonii și cei săraci, rămânând ca cei cu stare să fie căutați de părinții lor.

ECOURI

— D-ra Veronica Florescu, proprietară, aduce pe calea publicității mulțumire d-lui Millo Mendelsohn, proprietarul renumitei firme de manufactură și galanterie „La Romeo din etr. Cuza-Vodă 83 (casele d-lui Braunștein) pentru bunavoința d sale de a păstra un pachet de mare valoare care uitându-l în prăvslie, îl crepea ca și pierdut. Prin aceasta se atrage atenția publicului asupra amabilități și delicateții d-lui Mendelzon ce știe să arăte clienților săi.

— Marele Magasin *Derby* din str. Lăpușneanu Nc. 30 aduce la cunoștiința Onor Public că pe lângă celelalte raioane a înființat zilele acestea un raion de *Croitorie Civilă* sub conducerea unui eminent maistru talleur Wienez, fost 20 ani directorul atelierilor Grinbaum aducând în acelaș timp cu d-sa și opt lucrători specialiști.

Tot odată aduce la cunoștință sosirea unui mare transpor de ștofe fine englezești.

Journale după ultima creație.

Prețuri foarte avantajoase.

— Ștofe fine bărbătești pentru sezonul de primavară și vara se găsesc la magazinul N. Rosenfeld et Fiu str. Cuza-Vodă No. 54 (alături de librăria Socec).

— Lei 10 litrul vin alb de masă, lei 9 litrul vin roș de masă, precum și specialități de vinuri vechi din cele mai renumite podgorii din țară, la Bodega Dealul Panciului Solomon Blumer Iași str. I. C. Brătianu 172 (lângă Hotel Binder).

SPECTACOLE

— Cinema ELISABETA Soc Mărăști.— Astăzi în matineuri și seara se reprezintă „DETECTIVA DIN RASBUNARE“ splendit film francez. Dramă în 5 acte cu simpatica artistă d ra MADELEYNE LYRISSE.

Marți 11 April „La Vérite nue“ (adevărul curat) dramă modernă cu d ra Pina Menichelli.

x Cinema MODERN.— Astăzi în matineuri și seara. Celebra și grațioasa tragediană d-ra *Helena Makovska* apare în puternica dramă „EPTAREA“ superbă desfășurare în 6 acte

Adaos la program o vedere și o delicioasă comedie.

x Cinema SIDOLI. (Soc. Mărăști)— Astăzi și în zilele următoare la matineuri și seara Pentru prima oară în Iași film de înaltă morală „PACATUL CALUGARULUI. Extraordinars dramă a pasiunei, greșelilor, păcatelor și suferințelor omenești.

Serviciul Telegrafic și Telefonic
AL ZIARULUI „OPINIA“
Mari manifestațiuni ale Chiriașilor
--- MEETINGUL DE LA DACIA ---
-- Delegația la Parlament.-- Manifestația de stradă --

București. — Eri după amiază a avut loc în sala Dacia o mare întrunire a chiriașilor prezidată de domnul dr. Rădulescu.

S'a ales următoarea delegație care să plece la Camera pentru a expune proectul de vedere al chiriașilor :

Em. Socor, Gane Marinescu Paraschivescu Beker (Basarabia) Fuss (Ardeal) Broștain (Bucovina) Camburopol Lazarovici, Ene Filipescu, Culian, Schwartz, Stoian și văduva Maria Antonescu.

Delegația pleacă în urările asistenței se trimet telegrame Regelui, d-lor Jean Florescu și Vintilă Brătianu.

Vorbesc apoi d-nii Goldenberg, Diaconescu și N. D. Cocea. Apare la tribună dl. dr. Lupu care este primit cu mari ovațiuni.

D sa ține un lung discurs combătand legea guvernului și amintind proectul său pentru municipalizarea locuințelor și pentru închirierea forțată. Mai cere ca statul județele și comunele să părăsească locuințele particulare și să-și clădească localuri proprii„ D-l dr. Lupu termină atacând politica generală a guvernului.

* * *

Sosește un mesager de la Cameră care vestește că deputatul de Iași d. D. Dimitriu a angajat o vie discuție combătând legea d-lui Florescu.

Sala aclamă pe domnul Dimitriu.

* * *

D l dr Rădulescu răspunde la insultele pe care d-l Ioachimovici le a rostit la întrunirea ținută de dimineață de către proprietari. D l Rădulescu propune ca, în cazul când legea guvernului va fi aplicată, echipe de chiriași să conducă pe cei evacuați la instituțiile publice unde să pretindă găzduire

Vorbesc d-nii Paul Leibovici și A. Samoil care atacă pe d-l Florescu (din public să strigă că Ministrul de justiție s'a vândut proprietarilor pentru 12 milioane lei).

In acest moment se întoarce delegația de la Cameră.

Dl. Em. Socor, ia cuvîntul și spune c'a avut o convorbire cu dl. Ministru Al. Constantinescu care s'a aratat foarte bine voitor și d l Socor a propus un spor de 100 la 100 pentru locuințl. 200 la 100 pentru prăvălii și prelungirea provizorie a contractelor pe timp de un an, fără vr'o altă schimbare a regimului de până acum. Dl. Ministru Constantinescu a promis că va interveni pentru luarea în considerație a cererei chiriașilor. Dl. Socor termină sfătuind numeroasa asistență să renunțe a mai face manifestație de stradă. Dar publicul cere cu insistență să manifesteze în fața parlamentului.

Manifestația de stradă

Aproape 15 mii de oameni se grupează într'un enorm cortegiu, pornind spre Cameră.

La podul de pe Dâmbovița în dreptul spitalului Brâncovenesc, erau postate cordoane de soldați cari barau trecerea. D-l general Nicoleanu prefectul poliției, a explicat manifestanților că are ordin a nu lăsa pe nimeni să treacă. O delegație a chiriașilor a plecat la Cameră, iar manifestanții au rămas pe loc așteptând rezultatul.

Intorcându-se delegațiunea cortegiul s'a îndreptat din nou spre sala Dacia unde au vorbit d-nii dr. Rădulescu, Em. Iacob și Gane Marinescu, cari au arătat că au primit promisiuni pentru introducerea unui amendament în lege în favoarea chiriașilor.

*

Astăzi la ora 2 toate prăvăliile vor fi închise, iar chiriașii se vor strânge în masă compactă în jurul Camerei.

Legea chiriilor la Cameră

Majoritățile parlamentare au luat ieri în discuție legea chiriilor, care întâmpină enorme dificultăți,

Se afirmă că guvernul nu va face o chestie de încredere din proectul d.lui Florescu.

*

D-l Leonte Moldoveanu a făcut un proect din inițiativă parlamentară, purtând 50 semnături, prin care se prevede prelungirea de drept a contractelor pe timp de un an, cu sporul de 80 la sută peste chiria din 1915, pentru contractele care plătiau spor 40 la sută; și un spor de 400 la sută pentru contractele care platiau 75 la sută peste chiria din 1915, Acest proect va fi corectat odată cu proectul d-lui Florescu

Discuția publică va începe mâine.

*

Guvernul este decis ca în cazul când Camera va admite proectul d-lui Florescu, să nu primească nici o evacuare înainte de Sf. Dumitru.

In jurul agitației locuitorilor din Huși

In chestia păsunatului vitelor.— Ordonanța primăriei

Huși.— Intr'o corespondență precedentă am relatat că în sânul locuitorilor care au vite domnește oarecare agitație din cauza prețului de 80 lei la care a fost ridicată taxa de păsune.

Primăria a motivat sporirea de la 20 la 80 iei prin considerațiunea că imașul comunei dă un dificit mare iar cheltuelile de întreținere a vătafului a păzitorilor și a taurilor de reproducție sunt considerabil mărite.

Locuitorii interesați au înaintat primăriei un memoriu prin care indică unele soluțiuni menite a acoperi deficitul. Ei se oferă a primi în regie exploatarea imașului, fără a se teme de dificit, bine încredințați ca contribuțiunea nu va depăși cu prea mult prețul vechi.

Petițiunea locuitorilor va fi supusă în primul consiliu comunal spre rezolvire.

In legătură cu această chestiune, primăria a dat o ordonanță prin care interzice de a mai păsuna pe imașul comunal vitele locuitorilor de prin satele vecine.

Oile și porcii locuitorilor acestui oraș deasemenea nu vor mai păsuna pe imaș.

Ordonanța mai prevede o serie de pedepse pentru proprietarii ale căror vite vor prinde păsunând pe imașul comunal, cerându-se pentru descoperirea faptului concursul locuitorilor.

Ordonanța intorzice circulația cu căruța pe imaș, circulația nefiind admisă de cât pe drumul anume destinat.

Leontin

ULTIME INFORMAȚIUNI

x Guvernul Italian a instalat pe delegații români la Genua într'un Hotel la Rapalla, la 25 kilometrii spre răsărit, de locul conferinței. Delegații români sunt instalați împreună cu ei. Rusiei, ai Poloniei, Cehoslovaciei, Jugoslaviei și Greciei.

In hotelul în care stă delegația română se află și delegația rusească. La deginul de dimineață sânt așezați la aceiași masă, alternativ un delegat român și unul rus. D, Ion Brătianu va fi alături de dr. Rakowski

*

La Porto-Fino, 24 kilometrii răsărit de Genua, au fost instalați delegații Letoniei, Estoniei, Lituaniei, Ungariei, Finlandei și Austriei.

La Nervi 10 kilometrii răsărit de Genua, sunt instalați delegații Germaniei, Bulgariei Albaniei și Portugaliei.

La Albaro 5 kilometrii răsărit de Genua sunt instalați șefii delegației franceze.

La Degli 10 kilometrii apus de Genua, delegații Scandinaviei, Olandei, Spaniei, Luxemburg.

Chiar în Genua, delegații Angliei, Italiei, Japoniei, Belgiei, Elveției și restul delegații franceze.

❑ **Conflictul dela Universitate.**— *Cum era firesc, față cu refuzul unor delegați de a lua parte la ședințele Senatului, d. Bratu rectorul universității, a sezizat consiliul facultăților de medicină, litere spre a se pronunța.*

Și în adevar, Sâmbătă seara, acele consilii s'au întrunit.

Consiliul facultății de litere, fără multă discuțiune, a declarat că d, Tafrali, ne reprezintă vederile consiliului.

Rămâne acuma, ca d. Tafrali să demisioneze, după care consiliul va proceda la alegerea unui nou delegat.

*

La consiliul facultății de medicină, discuțiunea a fost mai vehementă.

O parte dintre membri, au cerut amânarea discuțiunei pentru o altă ședință, însă majoritatea respingând propunerea, a declarat că d-nii d-ri Bacaloglu, ca decan și dr. Demetriade ca delegat nu mai reprezintă vederile consiliului facultății de medicină.

*

Chestia însă in totalitatea ei, va căpăta o soluțiune definitivă, azi la București.

In adevăr că, d-nii Bratu, rectorul universității și profesorii Borcea și Bacaloglu, au fost invitați la ministerul instrucțiunei, pentru a discuta cu ei chestia conflictului de la universitatea din Iași.

A fost invitat și d. Ibrăileanu, care însă a răspuns, că nu poate pleca, însă se declară de perfect acord cu activitatea domnului Bratu.

D nii profesori sus arătați au plecat aseară la București.

Ca același tren au plecat la București și d-nii profesori A, C Cuza și dr. Șumuleanu.

x La Primărie a avut loc eri o consfătuire cu morarii, cari au făcut o expunere arătând că prețul vagonului de grâu, s'ar fi urcat la 35 mii lei.

E vorba acuma, a se modifica tipul pâinei și a se fixa 6 lei pâinea de calitatea I a și 4 lei cea de a doua.

Să ne așteptăm dar pentru curând la scumpirea pâinei.

❑ Eri a avut loc o adunare generală extraordinară a membrilor primei societăți de economie.

A prezidat d. Pogonatu. Adunarea a votat budgetul reîntroducând salariile avocaților așa cum existau, înainte de a fi fost reduse de precedenta adunare generală.

Se procede apoi la alegerea nouei comisiuni de control și se aleg d-nii Dimitriu Păușești, Savel Grosu și Ion Bădărău,

Orele fiind înaintate propunerea pentru modificarea statutelor se amână pentru o altă adunare generală extraordinară.

D. LLOYD GEORGE LA GENUA
— Un comunicat semnificativ.— Anglia la o atitudine hotărâtă. —

București.— Pretutindeni a provocat o senzație enormă, comunicarea radiotelegrafică oficială a guvernului englez, privitor. la întrevederea din Paris a dlor Lloyd George și Poincare—comunicare al cărei cuprins nu corespunde cu comunicatul francez.

In conferința din vagoniu — spune comunicatul englez a confirmat că se menține pe baza acordului de la Boulogne. Dar a întrebat pe d. Poincare, în ce spirit merge Franța la Genua ? Merge acolo ca un prieten loial și sincer, sau își propune o politică independentă sau chiar distructivă ?

Democrația engleză—a spus d. Lloyd George —a afirmat lămurit că așteaptă lucruri mari de la conferința din Genua ; și ea nu va ierta nici unei puteri o atitudine care ar periclita această conferință.

Ședința de eri a Camerei
Legea chiriilor.-Budgetul

București. — In ședința de eri a Camerei, d. ministru Jean Th. Florescu a depus proectul de lege al chiriilor votat de Senat, cere urgența.

Mai mulți membri din majoritate combat urgența și cer ca proectul să fie discutat în amănunt.

D. Leonte Moldovanu depune un alt proect din inițiativă parlamentară, care va fi discutat odată cu proectul guvernului.

Camera decide trimiterea proectului d-lui Florescu în studiul comisiunei legislative. Astăzi se va încheia studiul comisiunei și proectul va fi adus în discuție publică.

*

Se ia în discuție budgetul.

D. I. Simionescu cere mai multă solicitudine pentru învățământul secundar și primar

D Vintilă Brătianu promite să din economiile budgetare va satisface cât mai mult nevoile învățământului.

Se votează apoi legea pentru unificarea ministeriului comunicațiilor cu ministerul lucrărilor publice.

Se proclamă ales d. Pilat, în locul d-lui Tomaziu, numit primar de Dorohoi.

Nenorocirea din jud. Dorohoi

Dorohoi. — Fata Maria Sfeclă din com. Păltiniș în vârstă de mai puțin de 15 ani, a fost trimisă de către părinții ei la o lutărie din apropiere pentru a săpa lut, Dânsa a plecat imediat acolo, luând cu ea pe surorile Olimpia și Victoria Sfeclă, precum și pe fetița Eleonora Moraru în etate de 5 ani.

In momentul când cele 4 fetițe se aflau sub mal, ele au fost îngropate de malul care slăbise și s'a prăbușit peste ele. Sărind oamenii în grabă și dând la o parte dărâmăturile au fost scoase afară cadavrele Mariei Sfeclă și Eleonorei Moraru.

Olimpia Sfeclă în etate abia de 3 ani a fost scoasă și ea mai mult moartă de sub mal. Nefericita copilă se luptă acum cu agonia, fiind exclusă orice speranțe de scăpare.

Numai Victoria C. Sfeclă a scăpat cu viață. Nu se știe grație cărei întâmplări miraculoase fetița aceasta, care se afla împreună cu celelalte sub mal îngropată, a reușit să supraviețuiască acestei catastrofe.

Parchetul, în lipsă de bănueli a autorizat înmormântarea cadavrelor nenorocitelor și micuțelor victime.— *Omega.*

Străin caută

pentru imediată închiriere 4 5 camere, precum și o magazie pentru garajuri.

Eventual și pentru cumpărare. A se adresa „INGINER“ la ziar.

ROZICA LAZAROVICI
IZI ROSENZWEIG
Logodiți
Broșteni Iași
jud. Dorohoi
In locul oricărei alte înștiințări.

D-na și D. Ios. Abțug

au plăcerea a anunța nașterea fiului lor

LEONICA

și roagă rudele și prietenii să asiste la ceremonia rituală care va avea loc Joi 13 crt. ora 2 p.m

S'a rătăcit

băiatul Aristotel Ciucă, eri Duminică 9 April, eșind din ograda Spitalului Izraelit.

E în etate de 3 ani (pe 4), cu capul gol, haine gri, din stofă americană, ghetuțe (descusute la bombeuri).

Cine l'a găsit este rugat f. mult să-l aducă la Spitalul Izraelit.

Fabrica „LAMPA“ Iași
str. Trei Erarhi 13
vinde
Pungi de hârtie
cu prețuri reduse

DOCTOR
G. Pîrvulescu
BOALE CHIRURGICALE
ȘI GENITO-URINARE
Consultații de la 2-6 p. m.
Duminică 11 - 1 p. m.
Str. Sf. Sava No 2 colț cu
Strada Capitan Păun No. 12

Cu ocazia Sft. Sărbători de Paști
MAGAZINUL
LA TRANDAFIRUL ROȘ
IAȘI — Strada Elena Doamna 6 — IAȘI
a pus în vânzare cu 30 la sută reducere articolele de Galanterie, Manufactură, Lingerie, Parfumerii toate mărcile străine cu gramul precum și un raion special pentru articole bărbătești.
30% REDUCERE

CROITORIA
Iosef Pascal
Str. C. Negri 63
Caută un maistru specialist peutru a cdnduce atelierul.

Crema de Ghete
pentru
Lumea Elegantă
Depozit General
GEZA HERCZEG
Fabrică de Produse Chimice
BUCUREȘTI, str. Caol 16
Reprezentant pentru Iași :
H. Rabinovici
Str. Ornescu No. 2

Firme
cu prețuri jumătate
pentru comerț, industrii, birouri, bănci, farmacii, meseriași, profesioniști, autorități etc., comandați la
I. MAX, (str. C. Negri)

Premiu 500 lei

pentru acel ce va descoperi vagonul No. 70492 încărcat cu grâu în stația Caracal la data de 21 Februarie 1922 cu destinația Primăria Comunei Iași linia de garoj moara Daela, nesosit până în prezent.

DISPĂRUT

Băetul Adam Becker de 11 ani desculț, cu șapcă albă, paltonaș scurt gris a dispărut de 4 săptămâni de la mama sa Elisaveta Becker, văduvă, domiciliată în str. Lipovană 26.

Persoana care știe de acest băiat este rugată din suflet ca să-l aducă la nenorocita sa mamă.

DE ARENDAT

21 hectare arabil în comuna Galata. A se adresa la d-na Cleo Gheorghiu str. Sf. Sava 14.

Procurist al D-rului Gheorghiu fiind d-l avocat dr. Eugen Herovanu.

De vânzare

o casă nouă, liberă, în strada Vântu No. 26 aproape de Târgul Cucului, având 3 camere, bucătărie, atenanse. Se poate deschide eventual și o prăvălie.

Adresa : Str. Eternității 41.

42)

FRANK BARRETT

MARELE HESPER

SAU

TAINA CELUI MAI MARE DIAMANT

roman tradus din englezeşte

— Aşi; nu suntem în aşa mare pericol aci pe piatra aceasta ca cum vom fi perţe o clipă când nè vom găsi sub dânsa — Totuşi pentru că trebueşte să înaintăm, e mai bine să nu întârziem.

Am înaintat încă câţiva paşi pe stânca care tremura, apoi ne-a făcut semn cu braţul stâng să ne oprim. El, cu prevedere multă, a înaintat puţin mai încolo, iar lumina torţei pe care o ţinea tot aprinsă, a luminat dintrodată torentul de apă galbenă care se revărsa de sus în prăpastia neagră deasupra căreia ne aflam. Un vânt puternic a sgudait torţa, caşi cum Brace ar fi ajuns la intrarea unui cuptor aprins. Apoi cu glas ridicat, pentru a se auzi prin sgomotul apei, Brace ne-a strigat:

„Halde! Calea ne este deschisă! Să coborâm".

Am întrebat-o pe Lolla dacă nu-i este frică; ea mi-a răspuns: nu, dând din cap, şi strângându-mă de mână.

Am sărit depe stâncă, pe stânga curentului, şi timp de 5 sau 6 minute, am coborât un povârniş drept, mai ca peretele. Apoi ne-am oprit iar, iar ne-a arătat o deschizătură, în zidul de piatră, înalt de vre-o 4 picioare.

„Pe aici vom intra! a spus el.

A scos din buzunar o tidvă, a vărsat dintr'însa într'un păhărel şi mi-a oferit. Am vrut ca Lolla să bee mai întâi, dar dânsa a refuzat dând din cap şi privindu-mă cu ochi mari şi trişti.

Am deşertat paharul şi l'am înapoiat lui Brace, care, la rândul său, a băut şi el.

„Intâi de toate trebueşte să ne îngrijim sănătatea! Ne vom pune hainele de cauciuc, căci umezeala peşterii e foarte pătrunzătoare.

Ne-am îmbrăcat, apoi am pus iar pe umărul meu rulonul cu vestminte pe care Brace le a luat pentru schimb.

Apoi, judecătorul a scos din pachetul lui 2 torţe şi le-a aprins la lumina celeia de care s'a servit până acum.

„Dece nu aşteptăm puţin? am întrebat eu; într'o jum. de oră va fi ziuă.

— Da, dar ziua nu răzbate până aici! a răspuns dânsul. In stâncile ăstea vezi dumneata, îi întuneric beznă chiar ziua. Apoi ni-a dat ricoărnia câte o torţă şi ne-a spus! scuturaţi bine zăpada de pe picioarele voastre, c'un ochiu să mă păziţi mereu pe mine, iar cu cela) stâncile, restul lăsaţi-l pe seama providenţii!".

Iar după ce ne a dat aceste lămuriri, s'a aplecat şi-a coborât în deschizătură. L'am urmat unul după altul, ţinând torţele în mână, şi scoborând povârnişul periculos.

Primul lucru care m'a mirat trecând pe sub enormul bloc de piatră care ne servea de acoperiş şi de punte peste prăpastie, a fost extraordinara linişte care ne înconjura. Nu se mai auzea larma înfricoşătoare a torentului, ci numai murmurul continuu şi depărtat al apei ce cădea în fundul prăpastiei, la mii de paşi sub picioarele noastre.

Vocea lui Brace care să auzee cu greu odinioară, devenise foarte distinctă.

„Prin urmare este adevărat, Lolla, că piatra în chestiune se află dincolo de frânghii? întrebat dânsul.

Dânsa, a dat din cap. că da. Ş'am continuat a înainta, coborând mereu pe lângă strâmtale prichiciuri, în timp ce cu ochii, aşa cum ne sfătuise Brase, rătăceam pe suprafaţa de cvarţ a zidului vecin şi pe stânca ce ne servea de suport, în căutarea crăpăturilor şi a reliefurilor.

Şi ne-am tot îndepărtat de torent; de la un loc, poteca naturală pe care-o forma prichiciul stâncii, s'a întors în zig-zag, c'un scoborâş repezit.

Brace s'a oprit şi mi-a spus:

„Gaura pe care o vezi aci, gentleman Torn, mi-a spus Brace, a fost descoperită de mama Iedului, e mult de atunci! Tatăl ei, se servise pe vremuri de dânsa ca de-o *ascunzătoare* în timpul de glorie a Petersvilului.

Şi de oarece şi-a dat seama că eu nu înţelegeam ce-a putut să cânte bunicul Iedului într'un astfel de loc, el a adăugat;

„Vezi dumneata, într'o ascunzătoare pui, de obiçei, la adăpost tot ce ai mai de preţ. Fiecare miner, înainte de-a fi ales eu Judecător de către comitetul de supraveghere, avea o astfel de ascunzătoare, pentru aşi feri aurul de hoţi. A mea era aci, şi îţi mărturisesc că de multe ori am făcut drumul pe care-l facem noi azi; căci, în afară de perspectiva accidentelor, locul e unul din cele mai sigure. Sfidez pe oricine să poată intra aci fără lumină (Eu tremuram la gândul unei fiinţi omeneşti care ar îndrăzni să se avânte într'o aventură aşa de înfricoşătoare. Şi de oare ce mai tot drumul este deschis în linie dreaptă, înţelegi că nici o lumină n'ar putea coborî până aicea fără a fi văzută de departe. Dar asta nu-i singura greutate a călătoriei noastre. Haide, copilul meu, mai înaintează puţin. (Va urma)

La magazinul Cooperativei

FRAŢIA MOLDOVEI - UNITE

— IAŞI, Str. Cuza-Vodă 6 —

Palatul Camerei de Comerţ

In vederea sărbătorilor de Paşti a sosit un mare transport de:

STOFE ca gabardine, şeviouri, stofe engleze pentru d-ni şi doamne.

ALBITURI: şifoane, indiane, zefiruri, etc.

INCALŢAMINTE pentru bărbaţi şi doamne.

Se vinde şi la particulari.

„OPINIA" IN ŢARA

Roman

Chestia pâinei. — Pentru d. şef al depozitelor R. M. S.—

De câtva timp brutariile din oraş nu fabrică decât pâine cal. I cu 4.50 lei bucata, iar pâine neagră a 2.50 lei bucata se fabrică foarte puţină. Bieţii nevoiaşi împovăraţi cu familii grele, care au nevoie de câteva pâini pe zi, nu-şi pot permite luxul să cheltuească optsprezece lei numai pentru acest aliment, când poate întreg venitul lor de o zi nu atinge această sumă. Interesându-ne la brutari care e cauza că se fabrică pâine neagră în cantitate atât de mică ei ne-au declarat că vina nu e a lor, ci a moarei din localitate care în loc de 750 kgr. de făină (cota fiscală), le dă numai 150 kgr. Atragem atenţiunea primăriei asupra acestui lucru şi sperăm că se vor lua măsuri ca pâinea neagră să nu mai lipsească.

Mai multe văduve de răsboi (debitante) şi un număr de debitanţi ne roagă să atragem atenţiunea celor în drept asupra modului cum noul şef al depozitului R M S din localitate se poartă cu ei. Ni se spune că D-l. şef le face dificultăţi şicane, între altele le impune să ia o anumită cantitate de marfă şi astfel se arată cum înţelege D-sa, nu cum înţăleg debitanţii care îşi cunosc nevoia şi ştiu ce fel de marfă poate vinde. Ei speră că se vor lua măsuri urgente spre a nu mai îndura atâtea neajunsuri.

Mosc.

Vaslui

Parastas.— La cimitirul „Eternitatea" a avut loc parastasul în memoria mult regretatului lt. Burcuşescu Cristea, fiul d-nei şi d-lui Ion B. Miulescu, director I şcoalei normale.

Serviciul religios a fost oficiat du P. S. Lor Hullea, Arsene şi Cal uski.

Dispărutul, a luat parte activă pe front. fiind unul dintre cei mai distinşi ofiţeri ai regimentului 65 | 53.

Societare.— Soc. „Ajutorul" distribue săracilor zahăr şi untde lemn pentru sărbatorile de Paşti.

Teatrale.— Artistul Morţun se anunţă pentru 25 Aprilie cu „Extemporalul".

Comedia aceasta a avut un strălucit succes la teatrul Popular din Capitală.

Biletele de vânzare la d. Leo Goldştein, casierul teatrului.

Coresp.

Podul Iloaie

Intrunire zionistă. — Sâmbătă 1 Aprilie cor. organizaţia zionistă a convocat o mare întrunire publică în localul sinagogei „Mari" Dl. Epştein luând cuvântus documentează în mod logic cauzele asimilării în trecut a poporului evreu şi speranţele existensei în viitor a poporului evreu, după care urmează d. Maghid reprezentantul Federaţiei zioniste Bucureşti care dovedeşte necesitatea pentru poporul evreu a unui cămin propriu şi închee apelând la solidaritatea tuturor celor prezenţi, care din nenorocire până azi nu există aci.

In aceiaş seară la orele 8, a avut loc în localul căminului zionist o grandioasă consătuire convocată de d. reprezentant al federaţiei zioniste din Bucureşti la care a luat parte tot ce oraşelul are mai intelectual.

După ce d. Maghid expune scopul consătuirei de astăzi: constituirea unui comitet zionist din toate elementele intelectuale locale.

Se procedează la constituirea lui şi înfărşit după dezbateri furtunoase s'a reuşit a constitui următorul comitet zionist: D-nii Michel Schor, Lupu Buhmav, Abram Polikman, Rubin Epştein Aron Ianculovici; Şebsăl Vestler, Meier Meirovici, Şmil Rabinovici, Moisă Solomon, Şmil Abramovici; Filip Meisner şi Victor Iosupovici.

Dat fiind elementele din care se compune comitetul, putem exprima deplina chezăşie că în timpul cel mai scurt mişcarea zionistă locală va relua amploarea trecutuluil reevenind din nou un exemplu pentru alte secţiuni.

Cărturar

PUBLICAŢIE

Se aduce la cunoştinţa generală că în ziua de 10 Aprilie a. c. orele 11 a. m. se va ţine licitaţie la Serviciul P. strada Vasile Conta No. 9 Iaşi pentru aprovizionarea C. F. R. cu 111.000 bucăţi târnuri de nuiele (măturoaie). Odată cu oferta concurenţii vor depune şi modele sigilate.

Predarea furniturei să se facă în modul următor: 1 | 3 30 zile dela comunicarea aprobărei, 1 | 3 după alte 30 zile restul după 60 zile dela a doua predare, france într'una din gările reţelei Direcţiunei Generale C. F. R.

Oferta va fi valabilă 60 zile dela data licitaţiei, pe lângă care va fi anexată chitanţa cassieriei noastre regionale constatatoare de depunerea cauţiunei provizorii de 5%.

Supra oferte sau oferte fără preţ, arătând însă un scăzământ asupra celei mai ieftine prezentate, nu se admit.

Oferta se va adresa sub plic sigilat cu adresa:

Direcţiunei II Regionale c.f.r. Serv. P. Str. Vasile Conta No. 9.

„Oferte pentru târnuri de nuiele, licitaţia din 10 | IV. 1921

Direcţiunea II Regională c. f. r

No. 17913

Fabrica de Lumânări

ŞERBAN

IAŞI, Str. Anastasie Panu 61

oferă pentru Paşti tot felul de lumânări cu preţuri mici; asemenea coşuleţe şi panerase de ceară luxos confecţionate şi împodobite cu 60 lei kilogramul.

Expediţiuni şi în provincii

BANCA DACIA

— Societate Anonimă — IAŞI —

Sucursale: CHIŞINĂU

Capital Lei 12.000.000 — deplin vărsat. Rezerve Lei 2.400.000.

Prospect de Emisiune

Consiliul de Administraţie al Băncei, în vederea extensiunei luată cu bune rezultate de operaţiunile de până acum, şi considerând importanţa operaţiunilor, la care este solicitată a lua parte în baza art. 5 din statute, a hotărât o nouă emisiune — a treia — de 26.000 acţiuni a câte 500,—lei valoare nominală, pentru sporirea capitalului la lei 25.000.000,—

Din aceste 26000 acţiuni se preiau 7000 acţiuni de către Banca de Scont a României.

11330 acţiuni se oferă vechilor acţionari în baza dreptului de preferinţă, socotind două acţiuni noui pentru trei acţiuni vechi cu lei 500,—acţiunea, preţ de emisiune, iar restul de

7670 acţiuni se pun în subscripţiune publică cu lei 600,— (şase suto) acţiunea, preţ de emisiune, din care lei 500, — se varsă la capitalul social şi lei 100, - la fondul de rezervă.

Dreptul de preferinţă se va exercita de vechii acţionari în termen de 15 zile dela 1 Aprilie până la 15 Aprilie 1922 inclusiv.

Odată cu exercitarea acestui drept se vor prezenta vechile acţiuni spre stampilare.

Acţiunile nesubscrise în acest termen rămân la dispoziţia Consiliului de Administraţie, care le va repartiza după cum va crede de cuviinţă.

Domnii acţionari cari nu-şi vor exercita dreptul de preferinţă în termenul de mai sus, vor fi consideraţi că au renunţat la acest drept.

Subscrierea acţiunilor oferite în subscripţie publică se va face în termen de 15 zile, dela 5 Aprilie până la 20 Aprilie 1922 inclusiv, şi sunt reductibile; Consiliul de Administraţie va face repartizarea acţiunilor.

Consiliul de Administraţie işi rezervă dreptul de a declara subscripţiunea închisă şi înainte de expirarea acestui termen.

Valoarea acţiunilor subscrise se achită astfel:

Pentru vechii acţionari 150,—lei de acţiune, plus 25,—lei cheltueli de emisiune.

Pentru noui acţionari 200,—lei de acţiune, adică lei 150,—din capitalul social, lei 50,— asupra fondului de rezervă, osebit 25,—lei cheltueli de emisiune.

Restul vărsămintelor se va efectua la epocile ce se vor fixa de către Consiliul de Administraţie.

Termenele de plata vărsămintelor ulterioare se vor aduce la cunoştinţă prin publicaţiuni în ziare cu 15 zile înainte de fiecare termen.

Nouile acţiuni vor avea dreptul la dividentul anului 1922 proporţional cu timpul şi vărsămintele efectuate.

Prin faptul subscrierei se aderă la actul constitutiv şi la statutele societăţei.

Subscrierile se vor face la sediul Băncei Dacia în Iaşi, la sucursala ei din Chişinău, la Banca de Scont a României din Bucureşti şi la sucursalele sale.

La Cămila

— IAŞI —

Str. Anastasie Panu 47

CEL MAI MARE DEPOZIT DE;

Culori de ouă

Sodă caustică, Sodă cristală, Sodă calcinată, Calaican (Sulfat de fier), Acid Sulfuric şi clorhidric.

Spirt Denaturat

Societatea Anonimă pe acţiuni

Industria Foto-Chimică „CLIŞEUL"

Prospect

In urma şedinţei din 29 Martie a. c. cei prezenţi semnaţi în procesul verbal încheiat şi depus la Banca Iaşilor au decis înfiinţarea unei Soc. Anonime cu denumirea Industria Foto-Chimică „Clişeul" cu scopul de a industrializa la noi în ţară toate produsele în legătură cu arta fotografică.

Până în prezent ţara plătea străinătăţei tribut de zeci de milioane prin importarea acestor produse. In Franţa Germania, Anglia, Italia, Austria şi Ceho-Slovacia, aceste industrii fructifică în condiţiuni cât se poate de bune capitalurile învestite. Prin crearea acestei industrii fotografii vor avea la îndemână toate articolele de care au nevoe, pe un preţ ce se va calcula mult inferior celui ce se plătesc astăzi fabricelor sau depozitelor similare străine.

Capitalul societăţei a fost fixat la 1,000.000 lei, împărţit în 2000 acţiuni a 500 lei fiecare.

Subscrierea acţiunilor este deschisă publicului până la 20 Aprilie a. c. şi se va face la ghişeurile Băncii Iaşilor din Iaşi, Str. Stefan cel Mare.

Odată cu subscrierea se va achita şi primul vărsământ de 30 la sută plus 20 lei de fiecare acţiune, pentru acoperirea cheltuelilor de emisiune.

Restul vărsămintelor se vor face la epocile fixate de consiliu.

Din sumele subscrise şi vărsate, Banca Iaşilor va depune ulterior la Banca Naţională suma legală de constituire conform indicaţiunilor ce-i vor fi date de consiliul de Administraţie numit de Adunarea Generală.

Primul Consiliu de Adminisrraţie este format din Domnii:

Dr. Enăşescu, Prof. Lucian Roiu, Isidore Margulies, Ing. Isopescu, Dr. Frülling, Israel Rozenblun, Salo Agatştein Isidore Iuster.

Director Dr. Ing. Agatştein.

Censori, Dr. Wittner, fotograf Rembrandt, I. Marcovici Jaques Fruling.

Censori Supleanţi Iuju Braunştein, Victor Burghelea.

In vederea noului sezon de primăvară au sosit la magazinul

LA

Marca Română

M. A. GRINBERG, Str. Gh. Mârzescu 20

VIS-A-VIS DE TEATRUL NAŢIONAL

un mare transport de Incălţăminte pentru bărbaţi, dame şi copii, de Lac, colorate şi negre.

Se vinde mai eftin ca ori-unde

Vizitaţi magazinul spre convingere

TRIB. JUD. BOTOŞANI

Publicaţie No. 3193

1922 April 4

D-na Mata Sigal proprietară în calitate de tutore a minorilor săi copii: Sarica, Rozica şi Haim domiciliată în Botoşani strada Căingăreni No. 18 autorizată de consiliul de familie al casei def. Avram Sogal prin procesul-verbal din 25 Februar 1922, omologat ne judecatoria urbană Botoşani prin jurnalul din acea zi şi după comisia rogatoria de intervenţie a acelui judecătorii sub No. 4023/922, a cerut tribunalului Botoşani prin petiţia înregistrată la No. 7646/922, scoaterea în vânzare prin licitaţia publică, în faţa sa şi în pretoriul tribunalului Botoşani a o jumătate din imobilul cu tot ce-i aparţine indivizi, din Calea Naţională No. 351 care în întregime are următoarea situaţie:

Casa are o singură cameră de locuit despărţită cu o sobă lungă la mijloc, acoperită cu tablă veche, pe sus şi jos podeală, alătura de această cameră locuită, mai există una mai mare distrusă de foc, cu pereţi de nuele fără lut cu acoperiş pus provizor de scânduri. Alături covăliei de scânduri cu faţada de cărămidă, în curte hambar de scânduri acoperit cu tablă, bucătărie de vară şi latrină de scânduri, ogradă împrejmuită cu sârmă iar la faţă cu scânduri vechi o portiţă mică acoperită cu un şopron.

Se învecinează în faţă cu Calea Naţională, la o parte cu Iancu Moscovici şi alta Şapsa sla Lupu şi fundu cu Feton şi Ghiţă Roşu având locul o întindere de aproximativ 400 metri patraţi.

Vânzarea şi adjudecarea o jumate din descrisa proprietate se va face în ziua de 9 (nouă) stil nou a lunii Mai 1922 ora 11 a. m. în pretoriul tribunalului Botoşani în faţa numitei tutoare iar preţul licitaţiei va începe de la sumă de 6000 lei.

Sânt somaţi toţi acei cari ar pretinde vre un drept ca înainte de vânzare să arate tribunalului pretenţiile lor căci contrar nu li se vor mai ţine samă.

Preşedinte V. PILAT

Portărel *Gheorghiu*

ANUL al XVIII-lea No. 4469 — 1 Leu NUMARUL — JOI 13 APRILIE 1922

OPINIA

ZIAR POLITIC COTIDIAN

. . . . 160
TR LUNI 80
DACȚIA
— IAȘI, STR. MARZESCU 17 —
TELEFON No. 290

ANUNCIURI
Se primesc la toate
Agentiile de Publicitate
și la
ADMINISTRAȚIA ZIARULUI
— IAȘI. — STR. MARZESCU 17 —
UN NUMĂR VECHIU 3 LEI

Biblioteca Universității Iași

Legea chiriilor

De ce nu se poate ajunge la o lege bună relativă la închiriere?.

Se numesc comisiuni peste comisiuni, se apelează la juriști eminenți, se consultă proprietari pe deoparte și chiriașii pe de alta, și totuși guvernele nu izbutesc de cât să provoace o nemulțumire generală.

O primă piedică este tocmai silința de a împăca interesele proprietarilor, cu nevoile chiriașilor, cari sunt cu totul opuse. Aceasta este o imposibilitate. O lege cu soluțiuni eficace în această materie, nu trebuie să ție seamă de cât în al doilea rând, de interesele particulare în joc. Ea urmează să aiba în vedere în mod principal nevoile generale, cari de multe ori nu coincid cu acele ale indivizilor în parte.

Dacă în cazul care ne preocupă interesul general social ca și cel particular al chiriașilor, cere ca fiecare cetățean să și aibă adăpostul său și dacă satisfacerea acestor necesități se obține prin o oarecare colectivizare a proprietății, accentuându-se caracterul ei de funcție socială aceasta proprietate trebuie menajată, intărită chiar, tocmai pentru a și putea îndeplini importantul ei rol social.

De aici, urmează două axiome. Prima: chiriașii trebuie să rămâie în casele pe care le ocupă. A doua: chiria trebuie sporită, în prim rând în raport cu necesitățile de reparație ale imobilului, care altminteri în mod fatal s-ar nărui din lipsă de îngrijiri și ar lăsa pe chiriaș fară adăpost, iar pe proprietar complect sărăcit.

Un corolar al acestei a doua axiome este că nu se poate prevede un spor identic pentru o anumită categorie de contracte. Sporurile nu vor fi echitabile de cât dacă ar urma să fie stabilite pentru fiecare caz în parte. Greu, dar nu cu neputință. S'ar putea, de exemplu, legifera că chiriile vor fi sporite de două ori pentru particulari și de trei pentru comercianți, cu excepția cazurilor când o evidentă disproporție între valoarea imobilului și chiria astfel mărită, ar face ca partea interesată să deducă cazul la judecată și aprecierea ins'anțelor de drept comun.

Evident că în aceste cazuri, judecătorii vor ține seamă și de starea materială și socială a chiriașului în raport cu starea materială a proprietarului

A doua mare și capitale eroare ce se face în tentativele de legiferare, este că se tinde la o tranziție în spre timpuri normale. Vremurile anormale pretind legiuiri anormale, cele normale cer legiuiri normale, iar timpurile de tranziție legiuiri de tranziție.

Greșala consistă în aceia că se consideră, zilele prin cari trecem ca o perioadă de tranziție spre normalizare, pe când în realitate plutim încă în plin anormal.

O țară în care îmbogățiții de război își răzfață fără rușine opulenta lor imorală, fără ca nimeni să aibă curajul de a le cere socoteală, o țară în care muncitorul cinstit,— de pe toate tărâmurile,— nu poate face față nevoilor elementare de existență, iar funcționarul este lasat să moară de foame, o asemenea țară nu se poate considera mergând către normalizare.

La timpuri anormale se impun legiuri de excepție și o asemenea legiuire urmează să fie și acea pe care voește să ne-o hărăzească Parlamentul Să nu se caute încă modalități, de tranziție, căci se pare că suntem încă departe de timpurile cari vor pretinde asemenea modalități.

Deci, cel puțin de-ocamdată, din noua lege pentru înasprirea raporturilor dintre proprietari și chiriași cuvîntul *„evacuare“* trebuie să lipsească.

Ni-Ki.

UNDE AU AJUNS BANCILE

O bancă din Iași a acaparat importul vaniliei. A așteptat ajunul Paștelor ca să aducă la cunoștința comercianților din Iași că are în deposit vanilie, dar ca prețul s'a ridicat mult. Comercianții au trebuit să se execute pentru că și pe dânșii îi executau clienții.

Niciodată nu vom putea mânca de Paști cozonaci așa de scumpi.

Băncile au fonduri când e vorba de import și specula Producătorii de cereale însă găsesc casa acestor bănci totdeauna închisă; pentru că pe bănci nu le interesează producția, dânsele preferând să cumpere puținele cereale ale producătorilor cu prețuri reduse, dacă se poate chiar sub prețul costului producțiunei în momentul când acești producători sunt foarte grăbiți să vândă, din cauza greutăților financiare.

D l Vintilă Brătianu doarme sau și Banca românească speculează vanilia în timpul când câmpiile ar trebui să fie acoperite de pluguri și sămănători.

Starea sănătăței principesei Elisabeta

-Regina Maria la Atena-

București. — Ultimul buletin asupra sănătăței principesei Elisabeta, arată temperatura între 38,8 și 39,7 Pulsul 94—100. Noaptea relativ calmă. Starea generală staționară.

Regina Maria a sosit la Atena unde va rămâne până la însănătoșirea principesei.

INSEMNARI

JUNEȚA BRAVA!

La Temișoara, trotoarele străzilor nu servesc numai pentru uzul oamenilor, ci și pentru cavalcadele de agrement ale d-lor sublocotenenți.

Faptul este înștiințat de ziarul „Patria“ care citează un caz concret. Un sublocotenent a simțit dorința să se primble calare pe trotuar, printre trecători.

O persoană onorabilă din orașul bănățean a atras atenția originalului cavaler ca primblările cu calul se fac prin mijlocul strazii. Urmarea a fost că tivilul s'a pomenit atras — nu știm cum — într'o cazarmă din apropiere, și bătut de nădejde,... cam așa, după sistemul introdus de d. Brătianu cu prilejul campaniei electorale.

Este fantastica mentalitatea unor ofițeri sau ofițerași ai miliției noastre. Ei cred mereu că stăpânesc societatea, stând deasupra îndatoririlor morale și legale.

Cine sânt domnișorii aceștia care frondează simțul comun și dau cu călcâiul în cuviința noastră omenească? In majoritatea cazurilor sânt tineri abia aburcați pe vrâsta majoratului, cu învățătura a șasea, cinci sau patru clase liceale, strânși în nasturi freeați cu „amor“ și cretă, îndeplinind în societate un rol care înseamna „eventualitatea unei vânătoare omenești“,

Aceste mici ființe care consumă câți-va metri cubi de aer zilnic, se joacă de-a tiranii și insultă lumea!

Mă rog; printre cei mai mari, nu se găsește nimeni care să priceapă că este necesară corecțiunea apucăturilor obraznice ale domnișorilor nevrâstnici la trup și minte?

RENOVATUS

VIAȚA POLITICA

Trista situațiune a d-lui Brătianu la Genua

Conferința de la Genua este un eveniment mondial. Dacă nu se vor da acolo soluțiuni, se vor produce opinii, se vor naște curente de idei se vor face legături care vor avea urmări.

Constatăm cu durere că numai pentru noi de acasă suntem România Mare și încă și aici prin nenorocire Ardealul și Basarabia care au făcut din o Românie mică o România Mare, nu se simt că fac parte din România Mare, din vina guvernelor mici a României.

La Genua nu vom face parte din cei ce diriguesc. Pentru dînșii vom fi de 2 ori mici adică și ca Românie și ca Antantă, dar nici odată mari. **Vom fi primiți dar nu vom primi.**

Vina este a acelora care au vorbit la începutul începuturilor în numele României. Conducătorii noștri n'au știut nici cum, nici când se vorbească în numele României, nici la București nici la Paris. Fruntașii noștri politici și înainte și după războí s'au întrecut ca niște adevărați orientali, a linguși pe cei mai concurându-se in declarațiuni de dragoste și credința la... ureche.

*

A triumfat politica d-lui Take Ionescu care a vorbit în cele mai multe urechi din Apus. D. Bratianu de voe de nevoe urmeaza această politică.

La Genua vom apăra ca niște orfani. Franța nu va face o chestie din nesatisfacerea noastră, de frică să nu zică Anglia, că este acaparatoare, mai ales că are pe cap în afară de chestia bani, bani și earăși bani de la Germania și Rusia, pe Polonia și pe Turcia. Această în ce privește Marea noastră patrie dintre puterile cerești.

Mica Antantă! Fie care din tovarășele României au facut înțelegeri particulare cu câte o putere din consiliul dirigent și cu vecinii. Echilibristică și compensații. Noi dragoste, credința și devotament.

Jugo-Slavia are înțelegeri cu Italia și cu Austria. Cehoslovacia cu Germania, Polonia cu țările baltice: Lituania, Estonia, Filanda și cu Rusia. Noi cu nimene ba din contra în dușmănia mare cu vecinii și *in dușmănie de moarte, externă* cu Germania și Rusia.

Franța a luat zilele aceste sub deosebita sa protecție pe Bulgaria, în schimbul angajamentului acesteia că va merge cu Turcia contra Greciei, ruda și aliata noastră către care ne luasem obligațiuni speciale să o susținem chear cu armele la Smirna și în Turcia orientală.

Polonia a deschis de mult timp granițele sale Rusiei, pentru schimburi comerciale, pe când noi schimbăm cu Rusia pe Nistru focuri care ne costă miliarde și o tulburare primejdioasă internă, căci trebue să dăm ocazie armatei să se antreneze.

La 20 Martie Polonia cu autorizarea probabilă a Franței, a semnat la Riga o convenție politică cu Rusia prin care recunoaște *de Jure* guvernul Sovietelor. Franța se mulțumește ca Polonia să dușmănească numai pe Germania, după cum se mulțumește ca Ceho-slovacia să „dușmănească — de la distanța — numai pe Rusia. Noi însă trebue să ne dușmănim continuu, zi cu zi și cu Rusia și cu Germania.

Polonia, Cehoslovacia, Jugoslavia pot reduce armata lor pe baza înțelegerilor particulare, noi trebue să sporim bugétul ministerului de războí.

*

Polonia, Cehoslovacia. Jugoslavia vând mărfurile lor cu prețuri din ce în ce mai mari în toate punctele cardinale ear noi am angajat grâul nostru pe 3 ani cu 40.000 lei (în loc de 100,000) către marea noastră protectoare. Noroc de geniul lui Titulescu!

Invinsă și săraca Bulgarie ne ajuns cu valuta ei, și cu noua să aranjare ne va întrece.

Cei de la Genua cunosc în toate amănuntele politica noastră externă. Anglia și Italia vor sta la conferință cu mâinele libere. Noi vom apărea mai orfani de cât totdeauna. Marea noastră protectoare stă de fapt acasă. Delegații Franței la Genua vor ascuta pentru a referi d-lui Poincaré ear acesta parlamentului.

Acesta a fost în substanță discursul d-lui Poincaré și tot aceasta este sensul moțiunei votate de camera franceză, în ajunul plecărei delegaților Franței la Genua.

Cu groază ne gândim la rezultatul cu care se va întoarce d. Brătianu de la Genua.

Sovietele și odoarele bisericești

București.— Se anunță că guvernul din Moscova a ordonat severe pedepse împotriva preoților care se opun la ridicarea odoarelor de prin biserici.

Din aurul bisericesc se bate monedă.

In umbra veacurilor

Noui urme de civilizație în Africa

Răsfoind o revistă științifică, ce întâmplălor mi a căzut sub mână, nu m'am putut opri, de a nu gândi, zâmbind, că una din surprizele răutăcioase, fie ea epigrafică, fie ea austronomică, este de a dovedi romancierilor, că imaginația lor, rămâne totdeauna în urmă fată de realitatea lucrurilor și faptelor, și că ei nu sunt, decât niște proști inventatori, pe lângă descoperitorii și descifratorii manuscriselor și monumentelor vechi.

In fiece zi se scriu prin laboratoarele tăcute și diferitele și nenumăratele institute, tot soiul de descoperiri fabuloase, fantastice chiar.

Iată una din aceste descoperiri, care căzându-mi sub ochi, m'a făcut să cuget astfel despre romancieri și să le depreciez astfel imaginația.

La o recentă ședință a Academiei de marină, din Boulogne sur Mere un savant, d. Ch. de la Roncière, făcu erudiților săi confrați o expunere, care ar trebui să facă să roșească de gelozie și pe cel cu imaginația cea mai vie, dintre scriitori. Având ca document, o hartă foarte veche a Saharei și a Nigerului, d. Ch. de Roncière arată mai întâiu că drumurile de la Tumbucta și Tonat, lungile drumuri care traversează Sudanul și Sahara erau cunoscute de călătorii din evul mediu; lucru care e cam jignitor, el însuși întrucâtva, pentru exploratorii contimporani care țin să-și treacă numele la nemurire, cu călătoriile întreprinse de ei, prin locuri socotite până acum ca nestrăbătute.

Dar lucruri mult mai interesante și mai bizare decât acesta au fost expuse. Prin secolul al treilea al erei creștine, prin Africa centrală, dealungul lui Gao și a coastei orientale, se aflau state de negri, ca și Abisinia și care ajunseseră chiar la un grad destul de înaintat în desvoltarea lor economică și culturală.

Aceste state, care au durat până prin secolul al șaisprezecelea aveau, după cum am spus o mai sus, o civilizație remarcabilă, în care literele ca și artele ocupau un loc destul de însemnat. In Abisina, se aflau la curtea regelui, în acea epocă, pictori de fresce și miniaturiști italieni. La Gao, adică la cotul Nigerului, lucrau arhitecți spanioli, veniți din Grenada pentru a ridica moschee.

Toate aceste, desigur sunt fapte care dacă întunecă puterea imaginativă a romancierilor, au însă dorul de a-i rebilita în fața acelor persoane grave, care nu voesc să

(Continuare in pag. II-a)

CRONICA PEDAGOGICA

ȘCOALA VIITORULUI

II

Am vorbit într'un articol precedent despre relele condiții în care trebue să lucreze copilul ca să-și desvolte inteligența și corpul și am văzut că aceste condiții, departe de a-i desvolta inteligența și sănătatea corpului, mai rău le închircește, atât inteligența cât și corpul.

Pedagogia veche se inspiră dela principiul că învățătura este o muncă, și ori-ce muncă nu se face cu plăcere. Necunoscând legile de desvoltare ale copilului. scriitorii pedagogi nici nu și-au bătut capul cu educația, care este o lucrare îndelungată, având de scop să desvolte inteligența și să creeze unele deprinderi momorale de care să se servească omul în societate. Și au scris niște tratate câteodată foarte frumos scrise, pline cu rețete după care s'ar putea introduce în mintea copilului niște cunoștinți, de care se crede că va avea nevoe în societatea în care va trăi. Dacă aceste cunoștinți sunt trebuitoare, dacă ele nu-s cum-va mai presus de nivelul de desvoltare a inteligenții copilului, dacă copiul e dispus să le primească dacă nu cumva aceste cunoștinți fac mai mult rău de cât bine toate aceste lucruri nu-l interesau p pedagogul vechiu. Așa au învățat tot aceste lucruri strămoșii noștri, așa trebue să le învețe și urmașii noștri, Și învațătorii vechi rămâneau încântați dacă copii puteau recita la vreme ceea ce învățaseră papagalicește, cum rămân încântate mamele, când odraslele lor recitează mici poezioare în fața mosafirilor și se scârbesc când copilul lor de 7 ani nu poate recita tabla înmulțirei pederost. „Nu știu cine e vinovat, zic ele, învățătorul ori băiatul meu, dar pe băiatul meu nu-l credeam prost; că l vezi cum ocărește slugile!..“

Pedagogia veche, când pornea la practică suprima întâi și întâi orice libertate copilului. Copilul nu mai avea nici o voință; el trebuie să stea nemișcat numai și să asculte ce-i spune învățătorul. Invățătorul spune, cugetă, lucrează pentru dânsul. El trebue să stea pasiv și învățătorul să-i toarne știința în cap cum ai turna un licid în încăperea unui vas.

Pedagogia nouă, bazată pe studiul legilor de formare a corpului și sufletului, nu mai consideră copilul ca un vas, care trebue umplut, ci ca un cămin care trebue încalzit, sau mai bine ca *o plantă* care trebue să crească.

De aceaa, pe când pedagogia veche suprimă orice libertate copilului, până și *libertatea de a pune întrebări*, pedagogia nouă, din contra, lasă absolută libertate oricăror mișcări ale copilului.

Cuvântul libertate să nu fie iuat în înțeles rău; de părăsire, abondonare, ci de o libertate supravegheată, dacă ne putem exprima astfel. Așa că pe când pedagogia veche este o știință de impunere, pedagogia nouă este o știință bazată tocmai pe libertatea copilului, care lasă copilului toată spontancitatea lui, care nu înăbușă în el energiile lui, cum făcea pedagogia veche. De aceea pedagogia nouă nu uzează de nici o constrângere, de nici o pedeapsă.

După pedagogia veche, învățătorul este o ființă într'adevăr nenorocită căreia trebue să-i plângi de milă, dar pe de altă parte și să râzi de poziția ridiculă în care se găsește.

El este prizonierul copiilor: el se sbate, țipă, vorbește și mai ales vorbește, el, care trebue să învețe pe copii ca să vorbească, el, care e adus înaintea copiilor pentru ca să-i învețe să cugetă, el singur cugetă și raționează. Și pe deasupra tot el trebue să facă și disciplina, pentrucă lucrurile pe care le spune copiilor, neinteresându-i pe ei, aceștia încep să se ocupe în bancă de alte lucruri.

Spuneți drept dacă nu-i de plâns starea bietului învățător! Și de câte ori n'am fost și noi în această stare, nu din altă pricină, dar de frica inspectorului, care de multe ori este un om foarte grozav, un adept al pedagogiei vechi.

Pe acesta nu-l interesează cum lucrezi d-ta cu copii, el nu știe alta de cât să treci materia din program și în timpul prevăzut în orar. Cum ajungi la asemine rezultat, dacă copii au asimiliat materia, aceasta nu-l preocupă. El nu cunoaște, nici în general și nici în particular, că pentru a vârâ niște cunoștinți în capul copilului trebue să așteptăm

(Continuare in pag. II-a)

CINEMA MODERN Astăzi în matineuri de la 3 și 5 jum. și seara la 9 jum.— Nou! Grandioasă prezentare de toalete Ultima Creație

HELENE MAKOVSCA

apare în grandioasa tragedie

ERTAREA

superbă dramă sentimentală în 6 acte admirabil interpretată și briliant pusă în scenă de somitățile artistice mondiale. Dra Helene Makowska schimbă în această grandioasă operă peste 50 de toalete. Abaos la program splendide vederi și o delicioasă comedie. In curând opera nemuritoare a lui Pierre Decourcelle: **Saltul Mortal** (ultima zi a unui condamnat) cel bră montare în 10 acte. Balet g audios de 30 de artiste

Cinema Elisabeta Soc. Mărăști. — Astăzi Marți 11 Aprilie Celebrele și grațioasele tragediane, d-rele

PINA MENICHELI

și

HELENE MAKOWSKA

Apar în

LA VERITE NUE (Adevărul curat)

Puternică dramă în 6 acte. Cel mai nou film au celebrele tragediane. Cele mai moderne toalete dela principalele case din Roma și Paris. Mon. Sarpic.

Rivalitatea acestor două celebrități scenice va fi cea mai plăcută atracție a spectacolului. Rivalitate de artă desăvârșită de toalete fermecbtoare de lux grandios, de pasiune fără margeni,

Duminică 16 April prima zi de Paște, d-ra Francesca Bertini în Sfinxul și în pauză de Cinema splendidul duet Horni-Camero de la opera italiană.

TEATRUL SIDOLI

Cinci reprezentațiuni date de ansamblul de

Opereta Vieneza

Duminică 16 Aprilie, Prima zi de Paști, 9 seara

Der Lezte Walzer

Operetă în 3 acte de Oscar Strauss

Ultima Noutate!

Luni 17 Aprilie, a doua zi de Paște

Matineu ora 2 jum. **DIE BLAUE MAZUR** Operetă în 3 acte de Lehar

Seara ora 9 **Polenblut** Operetă 3 acte, O. Nedbal

Marți 18 Aprilie, a treia zi de paște

Matineu ora 2 jum. **Hollandweibchen** Operetă în 3 acte de E. Kalman

Seara ora 9 **Yuschi tantzt** Operetă în 3 acte de R. Benatzki

Prețurile la matineu: loja 15o lei, Fotoliu 4o Rezervat 3o, Stal I 2o. Stal II 15, fotoliu loji 15, Balcon numerotat 1o, Galeria 6 lei, plus taxele de 16 la sută.

Prețurile serale: loja lei 2oo, fotoliu 5o, rezervat 4o, Stal I 3o, Stal II 2o, Fotoliu loji 2o, Balcon num. 15, Galeria 8 lei plus taxele de 16%

Biletele ziua și seara la cassa teatrului Sidoli.

La Cocoșul de Aur

H. BRAUNSTEIN

Anunță Onor. Pubiic că i-a sosit un mare transport de Ghete pentru bărbați, dame și copii Marca EWO negre și colorate, asemenea a primit un mare asortiment de ghete bărbătești americane și le vinde cu preț de reclamă de lei **250** magazinul din CURTEA caselor sale din strada Ștefan cel Mare No. 4.

SE VINDE MAI EFTIN ca ORIUNDE

LA MAGAZINUL DE GALANTERIE

La GLOBUL DE AUR

∴ ADOLF ORNSTEIN ∴

Str. Cuza-Vodă 1 (Tg. Cucu)

a sosit un mare asortiment de:

CIORAPI, calități superioare pentru domni, dame și copii; **Mănuși,** batiste, cămăși, gulere, cravate, manșete, bretele ș articole de toaletă

CARMOL

Ferește de boli; preventiv contra gripei, reumatism, răceli, dureri de cap.

CARMOL

să nu lipsească în nici o casă. Cereți la toate farmaciile și la toate drogueriile.

INSERȚII și RECLAME *)

Primim următoarele:

Aud mereu că chiriașii se agită în contra proprietarilor și nu sunt mulțumiți nici cu noul proiect de lege al chiriilor. Din cele expuse aci, se va vedea un caz, că atâtea altele de speculă a chiriașilor:

Chiriașul Itic Link cu domiciliul în strada Pantelimon No. 18 proprietatea lui Aizic sin Itic, (proprietarul băiei din același local) —exercită două meserii. Una de stolerie, ce o exercită în proprietatea lui Aizic sin Itic, și a doua ca proprietar în Mahalaua Armeană 14 și ca să poată să-și întreție casa lui în stare bună, nu vrea cu nici un preț să mi elibereze casa mea, și își exercită meseria de stoler în ea, ruinând o complect, pentru care fapt, un domn inginer expert a găsit absolut necesar să se facă reparații radicale, altfel amenință să se prăbușească, aceasta cu atât mai mult cu cât sunt chiriași în curte, care au copii mici, care acum primăvara se joacă și sunt amenințați.

Recomand dar acest caz autorităților în drept, ca să ia urgente măsuri, căci se poate întâmpla o mare nenorocire, prăbușindu-se casa.

Poate oricine să vie să se convingă de acest fapt, cu care ocazie va putea face și câte o baie bună și higienică.

Aizic sin Itic

*) Redacția nu răspunde de cele publicate mai sus.

A sosit:

UNTDELEMN EXTRA-FIN

Cusăr pentru paște

— la —

Magasinul „Venera"

— Iași —

Str Ștefan cel Mare 18

GUVERNANTĂ

serioasă la 2 copii în etate de 11 și 13 ani angajează imediat CHARLOTTE KAHANE Iași, Păcurari 15 etaj

Informațiuni

❑ *Prețurile la restaurante.*— In urma cererilor repetate ale patronilor restauratori, d. ajutor de primar Voinea a luat în studiu, chestiunea prețurilor de'a restaurante.

Se pare însă că rezultatul va fi contrar celui așteptat de d-nii restauratori.

Intr'adevăr, în primul loc d. Voinea ține să facă deosebire între restaurantele propriu zise și berăriile și cărciumile care vând și mâncări.

Cele dintâiu, rezumându-se la consumațiile în timpul celor două ore de la dejun și cele două ore seara, "sufăr într'adevăr din cauza scumpirei cărnei, legumelor, zarzavaturilor și celalalte materii prime necesare. Cele din urmă însă, în afară de orele de masă, au consumatori în tot timpul zilei și al nopței, mâncarea nefiind consumația principală.

Dacă restaurantelor propriu zise li se va acorda oarecare majorare de prețuri, acestora din urmă, în nici un caz.

La cărciumi prețurile vor fi de asemeni mentinute, poate chiar micșorate.

Se va impune însă, atât restauratorilor cât și berarilor, să aibă pregătite în fiecare zi, un borș, o supă, 3 feluri de mâncare gătită și 2 friptură.

Se va afișa de asemenea mărimea porțiilor, instituindu-se un control foarte sever, pentru respectarea ordonanței ce va fi dată zilele acestea.

x **După Paști populația Iașului va avea pește. Primăria Iași a autorizat pe comercianții de pește să vândă peștele cu 20 la sută peste prețul din factură. Comercianții au plecat după marfă.**

Sugerăm administrației comunale o idee în această privință. Să se convingă că factura este semnată de acela care a avut în mână marfa la origină.

Dacă s'ar tolera intermediarii și s'ar fixa beneficiul după factura ultimului intermediar, peștele ar ajunge la prețuri de neatins.

❑ La 3 Mai, urmează să aibă loc alegerea a doi preoți, delegați la marele consistoriu bisericesc, în locul acelora a căror mandate au expirat.

Preoții din localitate se vor întruni după sărbători, spre a se consfătui cu privire la această alegere.

❑ I. P. S. Mitropolitul Pimen, s'a înapoiat aseară în localitate.

❑ *Teatrul Național.*—Ordinea spectacolelor:

Marți 11 Aprilie ora 9 seara „A doua conștiință (Procuror și apaș).

Duminică 16 Aprilie matineu „Invierea": seasa „Faust"

Luni 17 Aprilre matineu „Roda" seara „Martira".

Marți 18 Aprilie matineu, „Azilul de noapte" seara „Hamlet".

Biletele la agenția Brascu.

La 29 Aprilie „Extemporalul" cu artiștii teatrului Popular din București.

❑ In strada Socola, sergentul Dorin a găsit o ladă cu cartușe, care a fost predată comenduirei. Se crede că ar fi căzut dintr'un camion militar.

x In vedere că autoritățile locale stau nepăsătorre față de specula nemai pomenită de mare care se face ds un timp încoace cu alimentele de prima necesitate, ceea ce lovește în existența familiilor cinstite nevoiește, care nu mai pot duce traiul zilnic din cauza acestui jaf, se proectează de către mai mulți cetățeni funcționari, pensionari etc. constituirea unei *ligi cetățenești* de rezistență și ținerea unei mari întruniri de protestare,

Autoritățile vor fi invitate să iee grabnice și severe măsuri, ca aceaată specula neomenoasă să înceteze, fixând prețuri maximale pe alimente de prima necesitate, ceea ce de altfel, s'a văzut obligată s'o facă *după intervenția locuitorilor nevoiași ai capitalei*, și Primăria orașului București, măsură care a dat cele mai bune rezultate

❑ Maeștrii do desemn, muzică și gimnastică, se întrunesc din nou Vineri, în sala societății de gimnastică, pentru a discuta mai multe chestiuni profesionale.

❑ *O fetiță miraculoasă.*— Cu toate că sunt mulți acum, chiar în lumea medicală, care se îndoesc de forța hipnotică, survin fapte însă, care ar fi de natură, a înlătura orice bănuială, și a întări și mai mult credința altora.

Un astfel de fapt s'a întâmplat zilele acestea, într'un sătulet din nordul Italiei.

E vorbă de o fetiță, din sătulețul Resigano, din apropierea de Turin.

Până în ultimul timp această copilită numai de zece ani, nu prezenta nimic deosebit, de ceilalți copii de vârsta ei.

In ultimul timp însă, imediat ce intră într'o casă, lucruri straniu, și de necrezut au loc. Lemnele aprinse ies din cămin, oalele joacă pe vatră, mâncarea iese din oale, în fine, tot pe ce pune ea ochiul, își părăsește imediat locul, îndreptându-se spre dânsa.

Natural, că bietii oameni, credeau că la mijloc e o vrajă, și copila ar fi arut poate de suferit din cauza puterii ei supranaturale, dacă doi medici din Turcia, auzin de acest fapt, nu s'ar fi transportat în grabă la Rosignano.

Ei au constatat într'adevăr că fetița e un mediu de o putere extraordinară și de asemenea, că în casele în care faptele se întâmplau, se afla totdauna o fetiță, mai mult sau mai puțin hisetrică.

Bineînțeles că medicii au luat imediat copila cu dânșii, cu asentimentul părinților ei pentru a o supune la un sir de experiențe, al căror rezultate medicii îl socotesc depe acum, că va fi interesat și va desvălui noui și importante descoperi în atitudinea acestui fenomen psihologic.

SPECTACOLE

— Cinema ELISABETA Soc. Mărăști. — Astăzi se reprezintă splendidul film LA VERITE NUE (Adevărul Curat), puternică dramă modernă în 6 acte în ale cărui roluri prime apar grațioasele și celebrele tragediane mondiale D-rele PINA MENICHELLI și HELENE MAKOWSKA. Cele mai moderne toalete dela principalele casă din Paris și Roma.

Duminică 16 Aprilie prima zi de Paște d ra Francesca Bertini în „Sfinxul" și în pauză de cinema celebrul duet *Horni.Camero* de la opera din Italia.

x Cinema MODERN.— Astăzi în matineuri și seara. Celebra și grațioasa tragediană d-ra *Helena Makovska* apare în puternica dramă „EPTAREA" superbă desfășurare în 6 acte

Adaos la program o vedere și o delicioasă comedie.

x Cinema SIDOLI. (Soc. Mărăști)— Astăzi și în zilele următoare la matineuri și seara Pentru prima oară în Iași film de înaltă morală „PACATUL CALUGARULUI. Extraordinars dramă a pasiunei, greșelilor, păcatelor și suferințelor omenești.

In curând „Masc cu dinții albi".

Teatrul SIDOLI

— Opereta Vieneză —

Duminică 16 April, prima zi de Paște.

Der lezte Walzer

Luni 17 April Matineu

Die blaue Mazur

Seara

Polenblut

Marți 17 April Matineu

Hollandweibchen

Seara

Yuschi tauzt

Bilete e la cassa teatrului Sidoli.

ECOURI

— Lei 10 litrul vin alb de masă, lei 9 litrul vin roș de masă, precum și specialități de vinuri vechi din cele mai renumite podgorii din țară, la Bodega Dealul Panciului Solomon Blumer Iași str. I. C. Brătianu 172 (lângă Hotel Binder).

— *Depozitul Herman Pollak Fii.*— Cea mai renumită și universal recunoscută firmă Herman Pollak Fii, care posedă fabrici de produse de lână în: Braunau, Kratzau, Böhm-Trubau-Parnik Neurode și Dörfl în Ceho-Slovacia, Florisdorf lângă Viena și Rouen în Franța, a deschis un depozit al tuturor fabricatelor sale în *CERNAUȚI* str. General Zadic (Senkowiczgasse) No. 13.

Conducerea acestui depozit a fost încredințată firmei M. et. I. Wiznizer-Sinnreich. Vânzarea numai en gros. cu prețurile fabricei,

O lucratoare

se caută, având cel puțin 4 clase primare la Laboratorul „Industriile Chimico - Farmaceutice" Iași Str. C. Negri 45. Ofertele se primesc între orele 11-12 a. m.

momentul pentru ca spiritul său de curiozitate să aspire a le primi. De aceea nici nu știe ce vină să-ți găsească, el nu-i pus să-ți dea îndrumări, el îi pus ca să te observe dacă ai intrat la timp în clasă și dacă ai făcut materia prevăzută numai decât.

De aceea el scrie în condica de inspecție: „In clasa d-lui X. am găsit mulți copii care știu bine materia, dar unii n'o știu. Acei care n'o știu, vor trebui să fie lăsați repetenți", parcă acest lucru trebue să-l spună el învățătorului; acesta nu-l știa.

Dar care este rolul învățătorului și mai ales al educatorului în școala viitorului, căci s'ar părea că se reduce la foarte puțin lucru. Rolul său constă în a ridica din calea copilului obstacole care ar împedica progresul său în adunări de cunoștinți și în câștigarea deprinderilor caracterului moral, rolul său este a crea un mediu formabil pentru instrucții și pentru educația lui. N'am comparat noi copilul cu o plantă? A cultiva o plantă nu este a-i impune o creștere diferită de aceia care este virtual închisă în germenul său ci este a preocura acestui germene un mediu favorabil, un teren bogat în substanțe nutritoare și curățit de elemente vătămătoare.

Asemine și educatorul trebue să aleagă și să prepare terenul pd care va cruța planta umană.

La aceasta se mărginește rolul său.

C. V. Butureanu, Institutor

auză, decât de lucruri ce au existat realmente și de fapte ce s'au întâmplat aevea.

Căci într'adevăr, din cele relatate de d. Ch. Rouviere ca și de alți numeroși istorici și descifrători de manuscrise ca guvernatorul Delafosse, Felix Dubois, Hounda, colonelul Meynier, și mulți alții, rezulta că în a ele ținuturi socotite de noi, azi, moarte, a existat, cu secoli în urmă o prosperitate și cultură remarcabilă.

Totdeauna ni s'a spus că rosa neagră doarme actualmente, dar ne putem aștepta pe o zi sau pe alta, la o deșteptare surprinzătoare din partea ei; când colo, abia după secolul șaisprezecilea, via a înaintată ce stăpânia aceleiținuturi a început să se stingă, ajungând în ziua de azi aproape moartă.

Iată însă că grație unor oameni a căror muncă le-a fost mai rodnică chiar de cât imaginația și-ar fi putut închipui vre odată vălul care scoperea aceste fapte și lucruri a început să se ridice.

Grație acestora, despre care nu se vorbește la academia franceză noi pătrundem în acest straniu Songai, care se întindea pe vremuri, pe partea orientală a Nigerului și care constituia un imens regat Sudanian. Trebuia cel puțin șase luni de mers, pentru al străbate. Lucrări de irigație fură întreprinse de ingineri capabili și îndrăzneți: un canal fu săpat la acea epocă spre a se lega Nigerul de Tumbuctu, care primea mărfuri europene în cantități destul de mari și avea legături comerciale cu Egiptul, Marocul, Arabia

Artele, literele, științele ajunseră aci la o înflorire extraordinară și s'au putut găsi câteva nume de marabuți (preoți) erudiți, jurisconsulți eminenți cu mare renume

Dar prince fenomen oare toate aceste regate s'au risipit fără a lăsa urme? Prin ce fenomen aceste civilizațiuni. s'au șters, au pierit?

Iată câteva chestiuni, câtevn enigme, mai just zis, care se pun curiosității omenești, în ce privește Africa misterioasă.

N. A. T.

ULTIME INFORMAȚIUNI

Membrii marelui colegiu universitar sunt hotărâți, ca imediat după întoarcerea d-lui Bratu din capitală, să ceară rectorului o nouă convocare a marelui colegiu.

Ei vor cere de asemenea ca colegiul să fie convocat chiar în timpul vacanței, pentru ca criza universitară să fie elucidată cât mai curând.

La epitropia Sf. Spiridon s'a primit o ofertă, pentru arendarea Slănicului, Ofertantul vorbește, în numele unei societăți americane, cane se obligă a reconstrui totul, a construi oteluri și a înființa un tramvai electric, de la Ty Ocna la Slănic

Societatea cere a i se acorda concesiunea pe 45 de ani, în anume condițiuni.

Directoratul învățământului din Chișinău, a înștiințat rectoratul și autoritățile că venind din Chișinău sosește azi în Iași profesorul Gervis, de la Universitatea din Bristol, (Anglia) care face o escursie pentru cunoașterea țării.

S'au luat toate dispozițiile pentru buna primire a oaspelui.

x In cursul săptămânei viitoare, vor sosi în țară 30 vagoane noi de la fabrica Ringhofer din Viena.

Din aceste vagoane două garnituri noi vor fi formate pentru accelerat-ul Iași-București.

x Prefectura de județ Primăria și epitropia Sf. Spiridon, vor lua vacanță, începând de Mercuri seara

x Din ordinul sfintei Mitropoli, toate spectacolele și concerte au a fi suspendat în zilele de Joi, Vineri și Sâmbătă, ajunul sfintelor sărbători.

In conformitate cu ordinul ministerului de instrucție, la gimnaziul din Tg. Frumos, a avut loc Vineri o serbare școlară pentru „sădirea pomilor".

A luat parte corpul didactic, membrii comitetului școlar și o asistență numeroasă.

Părintele Dărângă, directorul gimnaziului, a vorbit despre însemnătatea zilei, iar d. Tufescu profesor a rostit o interesantă conferință fazele prin care a trecut omenirea.

A urmat o producție școlară, foarte reușită.

Un număr de prieteni au sărbătorit aseară pe d. inginer Niculescu, directorul serviciului apelor, cu prilejul unui an de când cu atâta destoinicie conduce acest important serviciu.

S'a relevat cu foarte multă dreptate, că în acest interval de un an nu s'a constatat în oraș nici o întrerupere de apă, spre marea mulțumire a populației.

D. G. G. Mârzescu, Ministrul Muncei sosește Sâmbătă dimineață în localitate, unde va petrece sărbătorile.

D-nii dr. Mârzescu și Tedosiu, epitropi la Sf. Spiridon au plecat la București, în interesul epitropiei.

Parlamentul sârbesc a votat mărirea alocației deputaților cu 50 la sută.

Dirigintele oficiului poștal central, a anunțat autoritățile, că din magazia poștei s'au furat 2 colete cu marfă aparținând comerciantului Prem'sleaner.

Geamul dela magazie à fost scos — însă nu se zăresc urme că hoțul ar fi pătruns prin geam în magazie.

Un locotenent de gardă, însoțit de un subcomisar, a făcut o percheziție la d. Moise Marcovișl, din str. Lozonschi 17. unde au găsit mai multe poloboace cu păcură, pe care comerciantul afirmă a le fi cumpărat de la d. Antoniu, șef de picheri.

Lângă satul Spinoasa s'a înecat în Bahlui tânărul I. Taban originar din Spinoasa.

S'a constatat că Taban suferea de alienație mintală.

Pe moșia Stanca, un incendiu a distrus niște atenanse, cauzând o pagubă de 3000 lei.

Banca Dacia S. A. din Iași aduce la cunoștință că a închis subscripția publică pentru emisiunea III a ce era deschisă de la 5 Aprilie până la 20 Aprilie a. c. întrucât toate acțiunile oferite au fost subscrise.

De asemenea atrage atențiunea vechilor acționari că exercitarea dreptului de opțiune expiră la 15 Aprilie a. c. și că acțiunile neoptate în termen, rămân la dispoziția Consiliului de Administrație, orice prelungire fiind exclusă.

In jurul legei chiriilor.— In momentul de a scrie aceste rânduri, nu știu încă cum s'a soluționat legea chiriilor în totalitatea ei.

Sunt însă interesante diferitele păreri, cu privire la această soluționare.

Astfel la o întrebare a noastră, d. dr. profesor Tănăsescu, distinsul chirurg, ne spune:

— „Nu vorbesc pro domo, sunt chiriaș, dar pot, fără a recurge la ajutorul cuiva, să achit chiria, oricât ar fi ea sporită, prin noua legiferare.

Dar tocmai în aceasta, văd marea nedreptate de a se amesteca toată lumea într'o oală, fixându-se un quantum, de care toți să-l plătească.

Dacă eu, și alții ca mine, printr'o muncă extrașcolară, putem câștiga personal ce nu trebue, ce să se facă magistrații, cari sunt nevoiți a se mulțumi numai cu retribuția lor? Și se va face viața imposibilă Și bine înțeles sunt și alte catogorii sociale, cari sunt puși în aceiași tristă situatiune.

Și astfel legea ar trebui să fie echitabilă, mai grea pentru cei cari dispun, mai puțin împovorătoare pentru cei cu mai mari nevoi".

D. profesor dr. Tănăsescu vorbește cu destulă simpatie de proprietarii de ieșinte de 1916,—dintre care unii nu numesc prea mult—dar se ridică împotriva noilor proprietari, care tind să scoată de la chiriași câștiguri extraordinare, pentru sumi fabuloase date de ei, fără a fi fost nevoiți la aceasta și din motive necunoscute.

— Și într'un caz și în altul.— termină d. profesor dr. Tănăsescu, se impune o lege echitabilă. D.

Administrația comunală a întocmit definitiv proectul pentru înființarea unei societăți pe acțiuni, pentru exploatarea uzinelor de electricitate.

Capitalul prim al societății va fi 10.000.000 lei care urmează a fi acoperit prin subscripție publică.

Băncile din localitate, ar fi dispuse să acopere jumătate din capital.

Pentru a se da însă posibilitate cetățenilor să ia parte la beneficiile uzinelor, aceste bănci nu vor putea subscrie, decât restul până la 10 milioane, după închiderea subscripției.

Proectul urmează a fi pus în aplicare imediat după sosirea d-lui Herovanu, bine înțeles dacă chestiunea intrării în stăpânirea uzinelor va fi tranșată.

x Comitetul orfelinatului evreesc, a luat frumoasa inițiativă, ca copii acestui orfelinat să serbeze după vechile datine evreești împreună cu directorul și profesorii de limba ebraică, primele seri de paște „seiderul" la ora 7 seara, în localul orfelinatului de pe str. Mârzescu 24.

Sticlărie, Porțelanuri, Olărie

In vederea sărbătorilor de Paște

Magazinul Cristal

Iași, Piața Unirei

a introdus, reducerea de prețuri

ZILNICA,

la toate mărfurile.

Serviciul Telegrafic și Telefonic

AL ZIARULUI „OPINIA"

Marea agitație a chiriașilor

— Miniștrii întâmpinați pe străzi. — Protestări contra legei d lui Florescu. — Intervenț a jandarmilor. —

BUCUREȘTI. — Ieri după amiază a avut loc la Dacia o nouă mare întrunire a chiriașilor.

D. dr. Rădulescu, președintele Ligei Chiriașilor, a declarat că este membru al partidului liberal, dar va demisiona „din acest partid oligarhic" dacă se va trece proectul de chirii al d-lui Flozescu.

D. Stoica, consilieri comunal, a atacat pe d-nii Corbescu și Jean Th. Florescu care fac jocul proprietarilor.

Mai vorbesc d nii Diaconeăcu, Gane Marinescu.

* * *

După întrunire, miile de oameni au parcurs străzile în grup. Pe strada Carol, manifestanții au întâlnit pe miniștri care se duceau la ședința de noapte a Camerei. Mulțimea a împresurat pe miniștri și le-au ce ut să nu se voteze legea chiriașilor. Strigăte de „Jos legea scelerată" răsunau în toată strada.

O campanie de jandarmi pedeștri a intervenit în grabs și a somat mulțimea să se împrăștie.

Manifestnnții s'au înapoiat iarăși la sala Dacia, unde un mesager de la Cameră i a liniștit, anunțându-i că legea încă n'a fost luată în considerare de Cameră.

Răspunsul la mesaj

VOTAT de SENAT

București. — Ieri după ședința Senatului, a avut loc ieri după amiază o consfătuire a majorității. D. ministru Al. Constantinescu a rugat majoritatea să scurteze discuția la mesaj.

Intrându-se în ședință, au vorbit numai trei oratori, între care și d. Gh. Ghibănescu care a declarat că partidul democrat, deși nu s'a retras din Parlament, nu va participa la lucrările pentru eliberarea Constituției. Din partea iorghiștilor n'a voabit nimeni.

Senatul a votat raspunsul la adresă și apoi d. ministru d. Al. Constentinescu a mulțumit senatorilor pentru votul dat. Relevând și câteva păreri axprimate de opoziție d. Constantinescu a promis întreaga solicitudine a guvernului pentru minoritățile etnice.

Procesul bandei Macoviciuc

Dorohoi. — In sesiunea de Iunie a Curței cu juri din județul Dorohoi va veni spre judecare pasionantul proces privitor pe frații Macoviciuc și pe tovarășii lor pentru nenumăratele lor lovituri cari au îngrozit ani de zile nu numai județul nostru, dar și ținuturile limitrofe.

Va fi un proces care va lua proporții mari.

Numărul acuzaților trece de 40. Fie care din ei are la activul său mai multe fapte. Numărul reclamanților, al părților civile și al martorilor, trece de 200.

Interogatoriile acuzaților, ascultarea reclamanților, depunerile martorilor, rechizitoriul procurorului și pledoariile a cel puțiu zece avocați, vor dura măcar o săptămână.

Instrucția afacerei a durat aproape doi ani, iar dosarul afacerei se compune din 8 volume groase, pentru citirea cărora este nevoe iarăși de câte-va zile.

E un proces în adevăr interesant.

Omega

Ședința de astă-noapte a Camerei

— Discuția la mesaj. —

București. — Ședința se deschide la ora 9 și jum seara, sub președinția d lui M. Orleanu.

Pe banca ministerială d nii Sassu, general Moșoi și Inculeț.

Se votează proiectul pentru deschiderea unui credit de 600 milioane lei, necesar cumpărărei a 176 locomotive de cale ferată.

Se trece la discuția mesajului.

D. Victor Iamandi (Iași) se ocupă în special de partidul țărănist, căruia îi contestă legitimitatea.

D. I. Matei (Ardeal) atacă politica partidului național.

D. Bernhardi (ungur) aduce cuvântul de loi litate al populației maghiare și cere respectarea drepturilor pentru minoritățile etnice.

D. *Strauher* (Cernăuți) vorbește pentru drepturile poporului evreu. Speră că toate condamnările nedrepte pe cari au avut să le sufere evreii din România, vor fi reparate prin acordarea unei largi și legitime amnistii.

D. dr Adolf Stern (București) se ocupă în special de drepturile evreilor și cere ca art. 7 din tratatul de la Versailles să înlocuiască actualul articol 7 din Constituție.

Tratativele turco-grecești

București.— Izzet-Pașa a notificat ambasadorilor că Turcia este gata a trimite delegați pentru începerea tratativelor de pace cu Grecia.

In jurul fraudelor din Constanța

— Ascultarea fostului secretar general Marincu

București.— La cabinetul de instrucție al trib. Craiova s'a prezintat eri fostul secretar general de minister, d. Gh. Marincu, împotriva căruia se emisese mandat de aducere.

D. Marincu a fost interogat asupra fraudelor de la prefectura Constanța, în care este implicat fostul prefect Berea.

D. Marincu a dat răspunsuri vagi și a precizat că el personal n'are nici un amestec în această chestiune.

O groaznică explozie în Silezia

O companie franceză a căzut victimă

București. — Autoritățile aliate, aflătoare în Silezia, fuseseră informate că într'un cimitir dintre Gleiwitz și Sosmitna, se află un depozit ascuns de arme.

O companie de soldați și pionieri francezi a fost trimisă la fața locului, unde s'a descoperit, într'adevăr, depozitul.

Dar pe când soldații străbăteau o trecătoare subterană, o terib lă explozie s'a produs. Aceasta din cauză că terenul era minat.

Până acum au fost scoși 23 morți și 10 răniți.

Vizita Regelui Alexandru

București.— Din Belgrad se anunță că regele Alexandru al Jugoslaviei probabil va sosi de Paști în București unde va petrece sărbătorile.

Elevii Liceului Național

în excursie la Mărășești

Mărășești. — Eri au sosit în localitate elevi excursioniști ai Liceului „Național" din Iași sub conducerea d-lui profesor V. Teodoreanu.

Au vizitat cimitirele eroilor depunând o frumoasă coroană, pe mormântul generalului Er. Grigorescu, din parteă liceului, al cărui elev a fost eroul.

Dl. Inspector școlar C. Stoica din partea corpului didactic și al Comunei, după ce le spune „bun sosit" arată importanța localității din punct de vedere istoric.

Elevul Oiaga, din partea excursioniștilor, ține o cuvântare cu care ocazie citește numele foștilor elevi ai acelui Liceu care au murit pentru patrie.

De aci excursioniștii au plecat la Galați, Brăila, T. Severin, Banat, Transilvania etc.

Pentru zilele acestea sunt anunțați elevii Liceului „Unirea" din Buzău care vor vizita câmpiile unde au fost marile bătăli din această regiune.

Sig.

Ucenice și ucenici

cu plată, se angajează la Atelierul de Forme.

STEIN

Str Cuza Vodă 69

D-na și D. Ios. Abțug

au plăcerea a anunța nașterea fiului lor

LEONICA

și roagă rudele și prietenii să asiste la ceremonia rituală care va avea loc Joi 13 crt. ora 2 p. m

VINURI

Vinurile din viile Dealul Mândrului, proprietatea d-lui F. Ciorapciu, s'au pus în vânzare cu 7 și 8 lei litrul.

Rachiu de fructe, tescovină și drojdie, cu 18, 22 și 25 lei litrul.

O secție specială va vinde vinuri și rachiuri **CUȘER de PEISAH**, în str. Elena Doamna No. 29.

Distileria de liqueruri „DELICIA"

Avertizăm pe domnii debitanți de băuturi spirtoase, a nu da nici un aconto pentru Distileria noastră, decât voiajorilor noștri care au procură în regulă, vizată de tribunal.

Se vinde o trăsură

elegantă, cu osii, patente întregi în foarte bună stare pentru 2 cai.

Doritorii se vor adresa în Strada Speranței 10, Iași.

A sosit:

Făină lactată Nestle veritabilă

LA MAGAZINUL

„VENERA"

Iași, Str. Ștefan cel Mare No. 18, Iași

Mulțumire publică

Suferind timp îndelungat de gută (Artritismus) având și teribile dureri de șale și picioare, cari din cauza complicațiilor se umflaseră, provocându-mi dureri atroce, insuportabile, încât cazusem la pat timp de trei luni. Am întrebuințat toate mijloacele medicale conform prescripțiilor somităților din Cernăuți și din Iași fără nici un efect.

Conformându-mă consultațiilor d-lui Profesor dr. Hortolomei cât și a d-lui Dr. Frulling am făcut o cură de băi de lumină la dl. dr. Dulberger și grație acestui tratament m'am vindecat complect.

Aduc prin această cale mulțumirile mele d-lui dr. Dulberger.

Directorul „Dacia Forestieră"

S. FALIC

Societatea Anonimă pe acțiuni

Industria Foto-Chimică „CLIȘEUL"

Prospect

In urma ședinței din 29 Martie a. c. cei prezenți semnați în procesul verbal încheiat și depus la Banca Iașilor au decis înființarea unei Soc. Anonime cu denumirea Industria Foto-Chimică „Clișeul" cu scopul de a industrializa la noi în țară toate produsele în legătură cu arta fotografică.

Până în prezent țara plătea străinătății tribut de zeci de milioane prin importarea acestor produse. In Franța Germania, Anglia, Italia, Austria și Ceho-Slovacia, aceste industrii fructifică în condițiuni cât se poate de bune capitalurile învestite. Prin crearea acestei industrii fotografii vor avea la îndemână toate articolele de care au nevoe, pe un preț ce se va calcula mult inferior celui ce se plătesc astăzi fabricelor sau depozitelor similare străine.

Capitalul societății a fost fixat la 1,000.000 lei, împărțit în 2000 acțiuni a 500 lei fiecare.

Subscrierea acțiunilor este deschisă publicului până la 20 Aprilie a. c. și se va face la ghișeurile Băncii Iașilor din Iași, Str. Ștefan cel Mare.

Odată cu subscrierea se va achita și primul vărsământ de 30 la sută plus 20 lei de fiecare acțiune, pentru acoperirea cheltuelilor de emisiune.

Restul vărsămintelor se vor face la epocile fixate de consiliu.

Din sumele subscrise și vărsate, Banca Iașilor va depune ulterior la Banca Națională suma legală de constituire conform indicațiunilor ce-i vor fi date de consiliul de Administrație numit de Adunarea Generală.

Primul Consiliu de Adminisrrație este format din Domnii:

Dr. Enășescu, Prof. Lucian Roiu, Isidore Margulies, Ing. Isopescu, Dr. Frülling, Israel Rozenblun, Salo Agatștein Isidore Iuster.

Director Dr. Ing. Agatștein.

Censori, Dr. Wittner, fotograf Rembrandt, I. Marcovici Jaques Fruling.

Censori Supleanți Iuju Braunștein, Victor Burghelea.

43)

FRANK BARRETT

MARELE HESPER

SAU

TAINA CELUI MAI MARE DIAMANT

roman tradus din englezeşte

Şi am tot mers înainte de-alungul prichiciului strâmt, mereu scoborând; Brace s'a oprit iar, şi la lumina torţei lui am văzut torentul galben aruncându se liniştit prin spaţiu, la câteva picioare în faţa noastră; căderea aceasta mi-a dat o senzaţie tiribila despre adancimea prăpsstiei pe lângă care înaintam.

La locul unde se oprise Brace, înceta şi existenţa prichiciului, ihr un ascunziş din zidul de piatră,, se presenta o platforma pe care puteau sta toţi trei.

„Banicul Iedului n'a mers vredată mai departe! mi-a spus Brace. Dar, pentru mine, ascunzătoarea n'a fost destul de sigur! Şi mi-a trecut prin cap să patrund până'n fundul gârlii, unde creo că apa a cărat mult aur.

— Da, i-am răspuns, dar văd că prichiciul s'a isprăvit aci.

— De partea asta, da, a repetat Brace, ridicând torţa. Dar dincolo uită-te, continuă!

Lumina mi-a arătat o eşitură de ovarţ, pe malul opus al prăpastiei, la o depărtare de cel puţin 20 de paşi.

— Dar cine ar putea gândi să sară deasupra acestui spaţiu?

— Ai să vezi, tovarăşe, a răspuns dânsul, că lucrul esşe posibil.

S'a culcat la pământ, cât era de lung, cu braţele lipite de peretele prăpastiei, apoi s'a sculat c'o frânghie în mână; a tras frânghia spre el şi am văzut că dânsa era legată de alte 2 frânghii groase, ale căror extremităţi opuse erau fixate de nişte stâlpi pe malul celalt, una deasupra celeilalte, la 4 picioare între ele.

„Acum trebue să le fixăm de partea asta, tovarăşe, şi te rog să-mi dai o mână de ajutor! mi-a spus Brace.

L'am ajutat să lege frânghia pe cât mai solid posibil, de nişte vârfuri de stâncă.

— Acum, domnul meu, a reluat el, el, luând torţa lui din mâna Lolie!, şi ridicând-o deasupra prăpastiei, iată un mod bun!

Eu, v,o mărturisesc, mi-am simiit inima îndurerată, când l'am văzut pe Brace punând piciorul pe frânghia inferioară şi înaintând, ţinându-se cu mâinele de cea de sus, deasupra spaţiului fără fund şi într'un întuneric de moarte. Apoi mi-a venit rândul să trec peste punte. Urechile îmi fluerau, dar am înaintat, ba încă grăbit, cu toată sugestia căderii, care mă stăpânea. Indrăzneaţa Lolla, nici n'a aşteptat să fiu ajuns pe malul celalt, s'a avântat şi m'a ajuns. Ne-am găsit toţi trei, în perfectă stare, pe prichiciul celuilălt ţarm.

Am mulţumit călduros Dumnezeului mare.

„Din nenorocire, prietene, trebue să-ţi amintesc că vom mai face drumul acesta la reîntoarcere; spuse judecătorul, căci cum rugăciunea mea de mulţumită ar fi fost prematur făcută.

Apoi; N'are de-aface, nu-i rău să te gândeşti la Dumnezen când ai în faţa Dumitale un asemenea pericol! Ş'acum, drăguţa mea, să treci tu înainte. Trebue să ne conduci de-acnma!

— Mai bine să rămâneţi dumneavastră eci! Sunteţi prea grei pentru locul unde mă duc!" ne-a spus Lolla, care vorbea pentru întâia oară de când plecasem.

A ridicat torţa, pe care tot o ţinea în mână; apoi c'o iuţeală care mă înspăimântă, a coborât malul prăpastiei, găsindu-şi sprijin pe care noi de sus nu-l puteam vedea.

„Vezi dumneata, iezit, nu cunosc pericolul, îmi spuse Brace încet şi foarte serios! Dar este un lucru curios, a adăugat el, rotindu-şi privireă în jur foarte neliniştit; e ca altădată în asemenea împrejurări eram mult mai liniştit. Pentru prima oară intrarea în această gaură blestemata mă înspăimântă - şi nu-mi dau seama pentru ce; să fiu al dracului dacă voiu mai încerca o asemenea aventură. Desigur, am îmbătrânit şi nu-mi pot face plăce escapadele de soiul ăsta.

Ascultându-l urmăream cu privirea pâlpâirea luminei de torţă, care, sub noi, părea că sare cu paşi mari, dela un loc la altul. Insfârşit flacara s'a oprit, apoi, după o pauză, spre uşurarea mea, am văzut-o reîntorcându-se în sens contrar şi apropiindu-se din ce în ce de noi.

Repede, din ce în ce mai repede, lumina juca dealungul prăpastiei, dându mi un fel de ameţeală, amestecată cu frica ce o simţeam pentru siguranţa Lolei. Apoi, c'o ultimă săritură, copilul fu lângă noi pe platforma de piatră, ţinând Marele Hepper în mână.

„Sunt sau nu cuminte? m'a întrecat dânsa, foarte serios, lipindu-se de mine.

(Va urma)

Briliante

Perle, Smaragde, Bijuterii şi metale preţioase

cu preţuri mari cumpără SUSSMANN

Iaşi, Str. Ştefan cel Mare 29

(deasupra Magazinului „La Romaşcanul"

ORELE 2—6 d. a.

„OPINIA" IN ŢARA

Podul Iloaie

4 furturi într'o singură noapte. In seara de 3 spre 4 Aprilie cor. nişte îndrazneţi hoţi au spart un hambar al D-lui Ioină Barchad, magazin de coloniale situat în centrul oraşului, furând şease saci cu făină de grâu. Opri probabil aceiaşi bandă au spart un hambar al D-lui Şaim Ornştein situat tot în centrul oraşului, furând ceea ce au găsit... şease gâşte şi un curcan rezervat pentru paştele apropiat!! In urmă hoţii au făcut o plimbare cu trăsura lor — căci altfel unde au depozitat cele furate? — la celălalt capăt al oraşelului str. Morei furând tot prin spargerea unei uşi de la o bucătărie a D-lui Vigder tot confortul necesar unei bucătării moderne: oale, tavale etc. Finalul a fost că au străbătut şi ultima parte a orăşelului furând de la Dl. Ioan, fost Perceptor, nişte hamuri de cai.

In zori de zi sergenţii noştrii de noapte trezându-se, au aflat de aceste furturi prin înşuşi păgubaşii şi imediat s'a început anchetă la faţa locurilor. Cărturar

Botoşani

Inmulţirea furturilor.— Siguranţa veghează. De un timp încoace seria furturilor s'a înmulţit în oraşul nostru.

Nu e o zi să nu se reclame siguranţei de o spargere sau furt prin chei potrivite.

Eri necunoscuţi s'au introdus prin chei falşe în casa d-lui Iosef Fauber de unde i s'a furat o blană, multe lucruri casnice, cămăşi etc.

După două zile blana a fost găsită pe gunoi, învălita într'un caftan negru.

Siguranţa e pe urma hoţilor.

Un furt senzaţional.— D-na Leia Abramovici a reclamat siguranţei că necunoscuţi, prin chei falşe s'au introdus în casă furându-i un cufăr cu lucruri de valoare

E un mare mister în această afacere. Intregul aparat poliţienesc lucrează la descoperirea acestui mister.

Arestarea unui pungaş de buzunare.— A fost predat poliţiei cunoscutul pungaş de buzunare Pricop P. Const. din Paşcani care a furat în tren o sumă de bani lui Irieam Iacob din Ilieşti jud. Gura Humorului.

Diverse.— A sosit în oraşul nostru renumitul circ Kreitel pentru a da o serie de reprezentaţii.

Circul s'a instalat în str. Sf. Ilie având artişti de primul rang, precum şi un număr de animale dresate.

Louis Adler

Ştefăneşti (Botoşani)

— Având în vedere apropiatele sărbători de paşte, D-nu Nicu Popovici primarul din localitate a dat un comunicat în care interzice depozitarilor de ouă a cumpăra ouă de la ţarani în zilele de târg, rămânând numai ca populaţia să să aibă dreptul de a cumpăra acest articol de prima necesitate. In caz că depozitarii nu se vor supune acestui comunicat, vor fi nevoiţi a da o cotă de 25 la sută din toate cumpăraturile de ouă ce vor face în acea zi interzisă.

Din cota de ouă încasate până în prezent de comună în număr de 13000 d. Popovici a luat dispoziţiunea să fie împărţite populaţiei nevoiaşe şi meseriaşilor cu 40 bani bucata.

De ieri s'a început distribuirea oulor cu bonuri populaţiei nevoiaşe şi meseriaşilor. Cu acesta din urmă a fost însărcinat d. Moriţ Şvartz.

— La Bădiuţ un câine turbat a muşcat 3 copii între 8 şi 12 ani. D. Pincu Rivenshon ajutor de primar a luat imediat măsuri ca aceşti copii să fie trimeşi la Iaşi spre inoculare.

Cu această ocazie d. Dr. veterinar Orotcpopescu a luat dispoziţiunea, ca toţi câinii ce vagabondează pe străzile târgului să fie otrăviţi. Cu acesta fiind însărcinat d. Horiga agent veterinar, d-sa a stârpit până în prezent peste o sută de câini.

Dante

Atenţiune!

Prof. Astrolog C, Ştefan

Orice persoană care suferă de orice durere sufletească îi voi da deslusiri sigure şi precise. Prin ştiinţele oculte sunt cel dintâi în România, Posed foarte multe documente oficiale. Dau îndrumări pentru boale, pentru furturi, pentru judecăţi, Am prezis toate războaele din lume.

Sunt Fizionomist şi Chiromantist. Descoperirea mea este prin puterea fluidului magnetic. Cei ce doresc a se căsători le voi spune cu cine va fi şi durata termenului. Persoanese sunt rugate a mă vizita cât mai curând de oarece pe ziua de 20 Aprilie st. n. vei părăsi Iaşul. Adresaţi str. Ion Creangă No. 21.

Luaţi tramvaiul de abator.

Orele de consultaţii de la 10—12 şi 2—6

Fabrica de Lumânări

ŞERBAN

IAŞI, Str. Anastasie Panu 61

oferă pentru Paşti tot felul de lumânări cu preţuri mici; asemenea coşuleţe şi paneraşe de ceară luxos confecţionate şi împodobite cu 60 lei kilogramul.

Expediţiuni şi în provincii

Cercuri de fier

de la baloturi, se găsesc de vânzare la Tipografia H. Goldner Str. Mârzescu 17.

Lei 10 litrul SPIRT DENATURAT Lei 10

calitatea cea mai superioară

Bradolină Lei 4. Benzină Primus Lei 3.

la Depozitul NATANSOHN piaţa Halei

Magazin de muzică şi accesorii

„Fulgerul"

IAŞI, Str. Cuza-Vodă, 17 (vis-a-vis de turnul Golia)

Vinde cu preţurile cele mai reduse

Instrumente muzicale viori, mandoline, gramofoane, plăci moderne, ghitare, armonici italiene, etc cu toate ACCESORIILE lor.

Furnituri p. Trăsuri cauciuc, osii, arcuri, postav, muşama, şnur, etc.

Articole de vânat, alice, tuburi, capse, centuri

Accesorii de tot felul pentru maşini de cusut, biciclete, măcelari şi croitori

„La STEAUA"

Iaşi. — Str. Ştefan cel Mare No. 8. — Iaşi

In vederea sărbătorilor de paşte a primit un mare transport de:

Stofe ca gabardine, şevioturi, stofe engleze şi franceze pentru rochii de damă şi domni, stofe pentru pardesie, marchizete, crepoane; **albituri** de toate felurile.

Incălţăminte. Mare asortiment pentru bărbaţi, dame şi copii, cu preţuri foarte reduse.

Deasemenea bogat asortiment de: **Galanterie, Parfumerie şi Mode.**

Mare bazar de Jucării pentru copii, cu preţuri de reclamă. Vizitaţi magazinul şi vă veti convinge.

ATENŢIUNE

In vederea sărbătorilor de Paşti s'a pus în vânzare un bogat asortiment de porcelanuri ca: Servicii de masă, ceai, cafea, bucătărie, farfurii de toate dimensiunile, ceşti, etc., etc., cu preţuri convenabile.

DEPOZITUL

STR. ŞTEFAN CEL MARE 8

IN CURTEA BANCEI DACIA

la stârga

CEREŢI LA TOATE MAGAZINELE MAI BUNE DE BAUTURI ŞI DELICATESE

COGNAC MARTY

Produs natural de vin. Cel mai bun şi higienic COGNAC din ţară.

Aviz Important Se aduce la cunoştinţa publicului că la firma

Constantin Bălăceanu

Str. Arcu No. 4, vis-a-vis de Poşta Centrala, se lucrează orice fel de încălţăminte pentru dame şi bărbaţi; în special pantofărie englezească p. bărbaţi şi omericană pentru dame. Forme absolut noi.

In depozit un mare stoc de PIELARIE, culori moderne, de prima calitate. Se execută orice lucrare promot şi conştiincios.

Incercaţi şi vă veţi convinge de adevăr.

Cumpăraţi Drojdie de la Renumita Fabrică

D. M. Bragadiru

Cea mai bună şi cea mai sigură in lucru

Deposit pentru Iaşi;

SOLOMON BLUMER

Iaşi Str. I. C. Brătianu 172 (lângă Hotel Binder)

AVIZ *Aduc la cunoştinţa generală precum şi a vechei mele clientele, că am redeschis renumitul meu*

Atelier de Croitorie

unde se efectuiază cele mai moderne haine bărbăteşti. Deasemenea am în depozit materialele necesare precum şi cele mai fine FURNITURI *Rog a mă vizita spre convingere.*

Atelierul în casa proprie strada Petru Rareş No. 9 bis (*alături de localul* „LA TERASA")

S. WACHMANN

† **SICRIE (Racle)** †

de brad, stejar, diferite măsuri, cu pânza şi pernele lor, asemenea racle îmbrăcate cu tablă pentru expediare, precum şi cruci cu inscripţii se găsesc de vânzare in permanenţă cu 40 o/o mai eftin ca oriunde la

SEGALL

Str. I. C. Brătianu 104

Rog nu cumpăraţi pînă nu Vizitaţi atelierul meu de tâmplărie. Nimeni nu este obligat a cumpăra sicrie intr'un anumit loc ci cumpăraţi unde e mai eftin.

ANUL al XVIII-lea No. 4470

1 LEU NUMĂRUL

VINERI 14 APRILIE 1922

Biblioteca Universităţei Iaşi

OPINIA

ZIAR POLITIC COTIDIAN

TR . . 160
. . 80
TIA
— MĂRZESCU 17 —
TELEFON No. 200

ANUNCIURI
Se primesc la toate Agenţiile de Publicitate şi LA ADMINISTRAŢIA ZIARULUI — IAŞI, — STR. MĂRZESCU 17 —

UN NUMĂR VECHIU 3 LEI

Aventura Florescu

D. Jean Tehaş se făcuse prizonierul chiriaşilor prin promisiunile extraordinare ce le făcuse în timpul campaniei electorale.

O aşa gravă problemă economică şi socială scăpându-şi soluţiuni electorale, sdruncină bazele ordinei sociale. Răspunderea o va purta însă întregul guvern şi în special autorul acestui guvern d-l I. Brătianu care a permis unui panglicar să se aşeze la ministerul justiţiei ca să soluţioneze chestia proprietăţii urbane şi satisfacerea lipsei de locuinţi.

Mulţimea capitalei a înţeles că întreg guvernul trebue să răspundă pentru prostiile ministrului justiţiei şi de aceia ch riaşii Bucureştilor au fost pe punctul de a lua noaptea trecută ostatici pe miniştrii cari se duceau pe calea Victoriei la Cameră. Numai graţie faptului că cazarma jandarmilor este în vecinătatea prefecturei de poliţie a capitalei, dezastrul ruşinos al guvernului a fost evitat.

Chestia chiriaşilor în sine n'ar fi putut provoca tulburările de la Bucureşti. Chiriaşii se deprinseseră cu ideia sporului pe care marea majoritate dintre dânşii o acordase deja de fapt proprietarilor contribuind la impozite, întreţinere, reparaţii, etc

Proprietarii de asemenea, în genere se resemnaseră la trebuinta de a-şi păstra chiriaşii. Proectul d lui Florescu legiferând în cea mai mare parte asupra excepţiunilor, a făcut tot bucluc. Ministrul a voit să acorde prin lege unele privilegii câtorva individualităţi sau unor categorii foarte restrânse Numărul proprietarilor cari au absolută nevoe să se mute în casele pe care ei însăşi le închiriase, sau pe care pentru speculă le cumpăraseră închiriate, nu formează nici cinci la sută din numărul proprietarilor. Ce interes social sau economic impunea legiferarea unui drept de evacuare forţată în favoarea acestora?

Pentru ce să se acorde prietarului dreptul de a-şi evacua chiriaşul neîmpământenit când la facerea contractu ui ştia că viitorul său chiriaş nu este cetăţean romîn?

De ce excepţie la legea excepţională pentru proprieta ii de hoteluri pe socoteala nenorociţilor pe cari interesele numeroase şi urgente uneori boala îi aduc în oraşe?

Dreptul la evacuare şi dedalul excepţiunilor a fost astfel redactat în cât nimeni nu mai ştia dacă rămâne la dreptul comun sau va intra în legea excepţională sau în excepţiunile la legea excepţională. Aceasta a produs alarma, care a adus lumea la visul ministrului de justiţie ca chiriaşii să se îmbrăţişeze cu proprietarii. In îmbrăţişarea lor strigau în unison „jos legea". Chiar dacă va fi promulgată o lege asupra chiriilor care să poarte semnătura d lui Jean Tehaş este sigur că legea va fi atât de proastă în cât chiriaşii se vor îmbrăţişa din nouă proprietarii dar în strigătul „jos ministrul Jean Tehaş".

Suntem de acord că proprietatea urbană trebue să rămâe pentru un scurt timp sub regimul excepţional al închirierei forţate. Ar fi însă o mare greşală dacă această lege s'ar apropia de legea de expropriere a imobililor rurale. Nicăerea în lume nu s'au produs legi care se colectivizeze sau naţionalizeze imobilele urbane afectate locuinţilor. Nu se cunosc nici programe de guvern ori cât de avansate ar fi dânsele cari să prevadă exproprierea imobilelor urbane.

Este uşor de explicat diferenţa de regim a acestor două feluri de imobile. Pământul de cultură este un instrument de producţie care trăbue pus în mânile muncitorilor reali. Inţelegem ca moşiile să se iee forţat şi să se dee acelora care se obligă să producă bogăţii din care are să se împărtăşească toată lumea.

Nu este tot aşa cu casele de locuit. Este absurd să le dai, de exemplu, cu precădere şi cu preţ de favoarea funcţionarilor. Aceştia nu sunt producători şi nici locuinţile nu sunt instrumente de producţie. Statul trebue să asigure funcţionarilor săi mijloacele de existenţă din bugetul statului şi nu pe socoteala numai a unei categorii de cetăţeni cum ar fi proprietarii urbani.

Tot aşa proprietarii urbani nu pot fi puşi în ce priveşte dreptul lor la folosinţă la regimul proprietăţii rurale. S'a putut acorda ca folosinţa proprietarilor rurali de două ori arenda rogională din 1916. Nu se poate însă admite aceeaşi măsură pentru fixarea chiriilor la de două ori chiria din 1916. Această chirie ar fi cu mult sub arenda pământurilor expropriate, căci proprietarii urbani plătesc din chirie impositele şi cheltuielile de întreţinere şi reparaţie adică chiria este pentru proprietarul urban un venit brut, pe când proprietarul rural expropriat, arenda din expropriere este un venit net.

Cine legiferează asupra proprietarietăţii urbane trebuie să se gândească că oraşele rămân şi pentru viitor în mare şi absolută necesitate de imobile. Dacă statul cu puterea lui şi prin măsurile lui nechibzuite împiedică capitalul şi munca privată să îndrepte spre construcţii ajungem fatal la o catastrofă şi socială.

Starea principesei Elisabeta

Bucureşti.— Starea sănătăţei principesei Elisabeta s a îmbunătăţit simţitor.

Regina Maria se va înapoia zilele aceste in Capitală

Astăzi sosşte în Capitală prinţul Nicolae venind din Londra,

DEMASCAREA

— Rolul d-lui Brătianu, acţiunea d-lui Stere şi loialismul fruntaşilor ardeleni faţă de Habsburgi, în 1914— D. Stere confirmă pe d. Vaida. —

Ani de zile d. Ionel Brătianu a păstrat o atitudine de scandal faţă de d. C. Stere, împrăştiind din anturajul său epitetul de „antinaţional" şi chiar „trădător" în sarcina profesorului ieşan care în 1914 a făcut ştiuta vizită în Austro-Ungaria, îndemnînd pe ardeleni să se orienteze spre Viena, în concordanţă cu politica tradiţională a Statului romîn.

Astăzi d. Brătianu a fost încăodată demascat în duplicitatea perfidă a posturei sale. Se ştie, în adevăr, recenta destăinuire a d-lui Vaida, cum că însuşi d. Brătianu a dat însărcinare d-lui Stere sa îndemne pe ardeleni la manifestaţiunea de simpatie pentru Habsburgi.

Stabilind acest punct al concepţiei politice româneşti din 1914, d. Al. Vaida apelează la d. Stere ca să confirme destăinuirea aceasta.

Şi confirmarea s'a produs fără întârziere.

Printr'o scrisoare adresată ziarului „Aurora", d. Stere spune:

„Cu puţine zlle inainte de izbucnirea războiului mondial, d. Brătianu care prevedea, sau cel puţin credea probabilă această izbucnire, m'a autorizat să fac cunoscut fruntaşilor din Ardeal că ar fi dorit din partea lor o manifestaţie de loialism către Viena".

Iată, dar, chestiunea definitiv elucidată. Atitudinea „antinaţională" a d-lui Stere şi a fruntaşilor ardeleni porneşte deadreptul din sentimentul şi concepţia politică a d-lui Brătianu din 1914.

Sântem curioşi să ştim ce obraz ar mai avea d. Brătianu să persiste în atitudinea temerară de masecrare a d-lui C. Stere.

In jurul destăinuirelor Vaida-Stere

Bucureşti. — Faţă de atacurile aduse d-lui Stere de d-nii Vintilă Brătianu şi Iorga, în chestia destăinuirelor asupra politicei d-lui Brătianu în 1914, d. Stere a declarat următoareie:

— „La insultă nu răspund. Aştept să văd dacă d. Ionel Brătianu va dezminţi cele spuse de d. Vaida şi de mine, ca să pot răspunde".

VIAŢA POLITICA

România la Genua

—Participăm sub pseodonimul „Mica Antantă"— Siliţi a ne da coatele cu Rusia şi Germania. — Cum va vorbi d. Brătianu —

Mica Antantă devine prin Genua o putere europeană. O telegram ne înştiinţează că se va dresa acolo un act de legitimaţie a micei Antante care îi va da dreptul să intre în constituire consiliului dirigent al conferinţei alăturea cu Germania, Rusia şi trei state neutre.

Consiliul dirigent pentru actuala conferinţă şi cele viitoare, va fi constituit din Anglia, Franţa, Italia, Japonia, Belgia, Mica Antantă, plus trei state neutre nedesemnate încă.

Pe când statele neutre vor figura şi vor semna fiecare cu numele său propriu, România-Mare nu va figura de cât sub pseudonimul „Mica Antantă". Nu vom avea măcar avantajul să figurăm alăturea cu Marea Antantă după al cărei a nume maimuţărindu-l am făcut cu pretenţie însă de creator, Mica Antantă.

*

Nu se ştie încă daca noi vom fi o treime sau o pătrime, sau o cincime din Mica Antantă, cum am fi dacă s'ar fixa Polonia — care când intră, când iesă—şi ar intra Grecia.

Dacă consimţim să intrăm în consiliu alături cu Rusia şi Germania, va trebui să ne schimbăm directiva. Deja Italia ne-a forţat nu numai să ne dăm coate e, dar ch ar să conveţuim cu Rusia la Rapallo. Ultima decizie a conferinţei ne obligă să conveţuim în consiliul dirigent şi cu Germania.

*

Este întrebarea dacă d. Brătianu va putea ţine fiind faţă Rusia şi Germania, limbagiul pe care-l ţinea d-l Take Ionescu la Bucureşti şi la Paris, iar d. Toma Ionescu la Geneva în liga naţiunilor?

Ne-am constituit, zicea d-l Take Ionescu, în Mica Antantă pentru a deveni un colos care se închidă dinspre Europa Rusia sovietică, făcând un front contra ei, dela marea Baltică până la marea Neagră, iar din partea apusană prin frontul nostru să împedecăm Boşii barbari să şi deie mâna cu bolşevicii lui Lenin.

Impresia noastră este că Mica Antantă îşi va perde obiectivul întreprinderei, care cimenta legătura dintre cele trei, patru sau cinci componente. D-l Brătianu va fi nevoit să părăsească în special cu Rusia în numele României Mari şi să se poarte după vorbă, s'au va ceda locul său d lui Take Ionescu.

In cauze mari nu se încap nici camuflaje, nici surogate.

INSEMNĂRI

CIOCOISMUL LIBERAL

Ziarele partidului liberal asasinează zilnic partidul ţărănist. Dar mortul se încăpăţinează să trăiască şi se bucură de o sănătate crescândă.

Furia anti-ţărănistă a liberalilor este foarte explicabilă. Noul partid democratic întrupează aspiraţiunea maselor trezite la viaţa cetăţenească. Această realizare a suveranităţii naţionale are chemarea să îngrădească uzurparea oligarhică pe care liberalii noştri o foloseau, fără frâu, de la întemeerea statului român.

E o luptă pentru existenţă, în toiul căreia liberalii pierd calmul de spirit şi măsura cuvintelor. Ziarele d lui Vintilă Brătianu se epulzează în ironia la adresa d-lui Mihalache; „învăţătorul de la Topoloveni"! Ele nu şi dău seama în ce lumină defavorabilă se pun când îşi demască dispreţul, nu pentru forţa de adversar a omului politic Mihalache, ci pentru umilul dascăl de ţară care îndrăzneşte să încurce treburile boeriei moştenite a fraţilor Brătianu.

Dinastia liberală şi clientela ei nu înţelege că energiile populare pot pretinde şi ele ceva mai mult decât a se prăpădi în bezna satelor. Aşa zisul democratism al partidului liberal încă n'a depăşit limitele unui strâmt ciocoism.

Dispreţul oligarhic pentru „învăţătorul de la Topoloveni" nu i decât obrăznicia ruginii care se cramponează la suprafaţă şi muşcă din trupul metalului curat.

RENOVATUS

Moravuri şcolare

— Câte céva de la şcoala comercială superioară din Iaşi—

Primim următoarea scrisoare, cu rugămintea de a o da publicităţii:

Domnule Director,

Ştiind că Dv sunteţi călăuzit în ceia ce priveşte conducerea ziarului dv., de principii largi, şi demne de un mediu înaintat, vă rog să bine voiţi a da publicităţii cele ce urmează;

Subsemnatul secretar al şcoalei comerciale superioare din Iaşi, observând, graţie funcţiei mele, felul de conduită a elevilor, am constatat mai multe abateri ale acestora. Voi spune de la început că aceste abateri sunt încurajate de d, V. Cocuz directorul şcoalei comerciale şi de o parte din profesorii, care fac ce vor: nu vin la cursuri, îşi trimit suplinitori, iar aceştia îşi trimit şi ei suplinitori şi aşa msi departe. Singurul fapt de care ţine seamă, ie încasarea lefei cuvenite, bine înţeles trimis acasă prin servitorii şcoalei!...

Dar revenind la chestiune, voi expune câteva cazuri scandalizatoare, în primul rând pentru părinţi care, împovoraţi de nevoile zilelor de azi, şi-au trimis copii să capete şi îndrumări educative, pe lângă instrucţia necesară specialităţii lor.

Nu de mult, am comunicat d-lui director că un elev oarecare... tânăr din toate punctele de vedere, frecventează anumite loculuri de noapte nepermise de buna conduită şi oprite de regulamente şcolare, care trebuesc respectate de elevi şi de cei ce sunt chemaţi să le aplice.

Dar — făcând o digresie necesară—aplicarea lor e imposibilă cât timp d. Cocuz va fi director, pentru simplul motiv că d sa nu ştie şi nu vrea să ştie că o asemenea instituţie naţională are alte regulamente de cât acele ce izvoresc din capriciile şi capasitatea d-sale.

Aşa fiind lucrurile, oricine îşi poate închipui care poate fi moralul unui element ce a trecut în stadiul său de formaţie —cel mai gingaş—printr'o astfel de şcoală.

Insă dacă am ţine seamă numai de calităţile— necesare unui director de şcoală—, indicate de D-na E. Gheorghiu în buletinul asociaţiei profesorilor secundari, spre a remarca pe d. V. Cocuz ca director al şcoalei Comerciale, pot spune că punctul I (energia) îi lipseşte cu desăvârşire; cât priveşte punctele II şi III (iniţiativă şi inteligenţă) las pe alţii care-l cunosc şi sunt mai competenţi, să i-le aprecieze.

Se poate remarca că aceste trei puncte sunt cerute de o profesoară, printr'un organ oficial al asociaţiei profesorilor

Cerând d-lui director să admonesteze sau să pedepsească pe numitul elev, pentru fapta

REFLECŢII DE ACTUALITATE

Cetăţeanul român şi cînele lui Caragiale

Cetăţeanul român, în alegeri şi-a făcut mai mult decât datoria. Nu numai c'a votat cu guvernul,— aceasta în tradiţia politicii româneşti. Ci ceva mai mult: a făcut propagandă pentru guvern... o propagandă plină de convingere şi de entuziasm.

Cetăţeanul, puţin turmentat, cu mustaţa stropsită şi cu pălăria chefliu pusă pe-o ureche, gesticula pe treptele unui local de vot. Corpul se dădea paroă după mişcările mînilor. — „Votaţi crucea", striga el alegătorilor, căutând cu limba, prin gură literele. Soarele primăvăratic îi punea pe nas o pată jovială...

Entuziasmul electoral al cetăţeanului a trecut: suprimări reduceri, taxe postale, dări şi, în sfârşit, legea chiriilor.

Cetăţeanul este acum ameninţet, nu în convingerile lui polit ce, ci într'o chestie mai importantă: locuinţa. Fiecare chiriaş, prin somn, îşi vede bucluciile în drum — membrii familiei stând călări pe-un lavuar sau pe-o covată întoarsă cu fundu'n sus:

Cetăţenii convoacă întruniri de zeci de mii de oameni. Manifestaţii zgomotoase pe străzi. D general Nicoleanu — iar generalii!— desfăşură ferţele armate în jurul Camerei: „Domnii Deputaţi *are* nevoe de liniste"!

Delegaţiile chiriaşilor se duc la Parlament, discută cu ministrul de Domen i, se întorc în stradă. Raport. Aclamări. lar delegaţii, iar parlamentări, iar discursuri... Din nou baionetele domnului general dela poliţie în piept.

— „Liberalii? Mânca-i-ar vermii să-i mănânce!" blestemă vulgar cetăţeanul cu aceiaşi vigoare, cu care—acum o lună —striga din răsputeri: —„Sus cu ei!"

Cetăţeanul azi nu mai e turmentat. Se uită cu ochi răi în lătnri. Boerii—iar i-au tras chiulul...

*

„Aceasta-i cam demultişor poveste"...

Caragiale, vorbind despre caracterul poporului român, îl compara uneori—la un pahar de vin—cu firea tembelă a cânelui de ţară. Stă cânele vara în colb, în mijlocul drumului. Vine o căruţă, cu tropot şi dârdâit.—„Tăbă javră!" Cânele se scoală leneş din praf, se trage puţin la marginea drumului şi iar se întoarce la locul lui. Altă căruţă. Aceiaşi reacţiune. In fiecare zi,—acelaşi lucru: veri şi veri, dearândul...

Alegătorul român samănă aidoma cu cânele lui Caragiale. Alegeri şi alegeri se perindă. Veşnic acelaşi chiul guvernamental. Cetăţeanul, totuşi, nu se cumineşte.

De data aceasta însă,—fie că cetăţeanul s'a mişcat prea încet din drum, fie că vehiculul statului a trecut prea repede,— dar ni se pare că roţile an prins o coadă senzibilă.

Acum cetăţeanul are, într'adevăr, dreptul nu numai să se lamenteze.—ci să urle chiar.

Dorim să nu i se vindece uşor rana,—fiindcă sperăm că numai astfel i se va urca, odată, şi lui mintea la cap... din organele lezate.

M.

OPERETA VIENEZA la Teatrul SIDOLI 5 Reprezentaţiuni

Duminică 16 Aprilie, PRIMA ZI DE PAŞTE
Ultima noutate!
DER LETZTE WALZER

Luni 17 Aprilie
a doua zi de Paşti
MATINEU **DIE BLAUE MAZUR** | SEARA **POLENBLUT**

Marţî 18 Aprilie
a treia zi de Paşte
MATINEU **Hollandweibchen** | SEARA **JUSCHI TANZT**

Biletele la cassa teat ului Sidoli

Cu ocazia Sft. Sărbători de Paşti
MAGAZINUL
LA TRANDAFIRUL ROŞ
IAŞI — Strada Elena Doamna 6 — IAŞI
a pus în vânzare: Galanterie, Cămăşi de zefir, pichet, trico americane, Gulere, Papioane, Ciorapi muselin toate culorile, Ciorapi p. bărbaţi şi copii, Măuuşi, Parfumeri toate mărcile străine cu gramul precum şi un raion de articole de toaletă, toate cu
30% REDUCERE
A sosit un transport nou cu articole de manufactură.

DEPOZITUL
Viilor Moldovei
Str. Arcu 5 (ălături de Poşta)
Pentru înlesnirea populaţiei, vindem în detail vinurile noastre VECHI şi NOI, cu următoarele preţuri de on-gros:

VIN ALB VIŞAN	Lei 7.85 kgr.
ALB COTNAR	„ 9.75 „
VECHI ODOBEŞTI	13,25, şi 14.50

La Cămila
— IAŞI —
Str. Anastasie Panu 47
CEL MAI MARE
DEPOZIT DE:
Culori de ouă
Sodă caustică, Sodă cristală, Sodă calcinată, Calaican (Sulfat de fier), Acid Sulfuric şi clorhidric.
Spirt Denaturat

LA PARADIS
Iaşi, strada Cuza-Vodă 48
A sosit un mare transport de stofe ca: Gabardine, Şevioturi, Tricotine pentru tailleuri şi rochii în toate culorile moderne precum şi un complect asortiment de mătăsuri: Crêpe de chinar, Faille f'ancais, Charmante, Satin de Chine, şi Charmeuze, toate în calităţi superioare şi cu
Preţuri de concurenţă

ATENŢIUNE
In vederea sărbătorilor de Paşti s'a pus în vânzare un bogat asortiment de porcelanuri ca: Servicii de masă, ceai, cafea, bucătărie, farfurii de toate dimensiunile, ceşti, etc., etc., cu preţuri convenabile.
DEPOZITUL
STR. ŞTEFAN CEL MARE 8
IN CURTEA BĂNCEI DACIA
la stânga

CEREŢI LA TOATE MAGAZINELE MAI BUNE
DE
BAUTURI ŞI DELICATESE
COGNAC MARTY
Produs natural de vin. Cel mai bun şi higienic COGNAC din ţară

sa, d sa îmi răspunee textual: „Ce; nu vă mai puteţi duce voi profesorii din cauza elevilor?" Aceasta e o sancţiune specifică d-sale pentru o abatere de la un regulament absolut necesar.

* *

Pentru unele servicii, şi în loc de chirie, am două camere la şcoală, unde locuesc. In una din ele am găsit un elev cu care convenind, l-am lăsat să locuiască înainte.

Dar tânărul elev, ştiind că poate face orice la această şcoală, şi-a permis într'o noapte pe la ora 2, să-şi aducă o femee de moravuri uşoare.

Ştiind însă răspunsurile specifice d lui director, l-am silit pe elev să plece, eu personal neputând-l pedepsi altfel.

Mai târziu am plecat la Bucureşti, încuindu-mi uşa, după cum se obişnueşte, fără lacăte de siguranţă şi alte asemenea măsuri de prevedere.

La întoarcere—peste 2 zile, găsesc lacătul stricat şi câţiva elevi în camera mea. Reclamând din nou directorului cazul acesta recent şi aducându-i aminte şi celelalte petrecute, mi-a răspuns: „elevul a adus dame, pentrucă probabil ai adus şi d-ta", iar pentru spargerea uşei: „elevul a trebuit să deschidă uşa pentru ca să se încălzească la sobă", deşi afară erau † 10° C.

Pentru această violare de domiciliu trebuia să mă adresez parchetului dar n'am făcut-o, pentrucă prestigiul şcoalei să nu fie câtu-şi de puţin ştirbit.

De fapt, aceasta nu ar fi fost o noutate, pentru după îndemnul acestui d. director model, un elev a dat în judecată pe profesorul său pentru o admonestare obişnuită.

Vă puteţi închipui situaţia unui profesor, — care e forţat uneori a sili un elev recalcitrant să revină la ordine,— dus de guler la parchet, pentrucă d. director găseşte conferinţa profesorilor incapabilă a tranşa o chestiune de ordin pur şcolar.

Din această scurtă expunere a situaţiei existente de fapt, puteţi constata şi D-v stimate d-le director—al ziarului—că aceste, nu mai pot dăinui şi cred că opinia publică cât şi onoratul Minister vor da sancţiunile cuvenite şi necesare pentru bunul mers al unei şcoale dela care ţara nădăjdueşte să-şi capete elementele de valoare care-i sunt atât de necesare astăzi.

Primiţi vă rog deosebitul meu respect,

I. Homescu
secretar al şcoalei Comerciale superioare—Iaşi

Teatrul SIDOLI
— Opereta Vieneză —
Duminică 16 April, prima zi de Paşte.
Der lezte Walzer
Luni 17 April
Matineu
Die blaue Mazur
Seara
Polenblut
Marţi 17 April
Matineu
Hollandweibchen
Seara
Yuschi tanzt
Bilete e la cassa teatrului Sidoli.

ACTUALITĂŢI DIN AFARĂ

Impotriva accidentelor de automobil. — *In Franţa, un grup de deputaţi a depus un proect de lege care tinde o face obligatorie, pentru proprietarii de automobile, asigurarea împotriva accidentelor cauzate unei a treia persoana. In modul acesta, insolvabilii care n'au nimic de perdut şi cărora puţin le pasă de ce au desperdat alţii sunt excluşi din meserie.*

Orice declarare a automobilului va fi însoţită de o poliţă de asigurare dovedind că proprietarul e asigurat împotriva accidentelor ce le-ar putea cauza unui terţ, la o societate de asigurare care funcţionează sub controlul statului; sau declaraţiunea va fi însoţită de-o recipisă a casei de depuneri, arătând vărsământul făcut în vederea accidentelor ce ar fi să se întâmple, sau în cazul când toate mobilele aparţin unei societăţi anonime, de-o dovadă că se află constituit un fond de rezervă în vederea eventualelor despăgubiri ce s'ar cuveni victimelor accidentelor.

Sălbateca agresiune din Huşi

— Un viticultor bătut de moarte —

Huşi.— După relaţiile telegrafice date aseară, revin cu amănunte complecte asupra sălbatecii agresiuni săvârşite în cursul zilei de Luni 10 crt. asupra viticultorului Grigore Romilă, fost consilier comunal sub regimul averescan.

Bătaia din ajun

Pentru motive de ordin bănesc, care urmează a se stabili de justiţie, existau oarecare neînţelegere între d-nii Grigore Ramilă proprietar şi Gh. Franţ industriaş, ambii locuitorii din cartierul Corni.

Duminecă seara, pe la orele 8 după cum rezultă din declaraţia d-lui Gh. Franţ, pe când se înapoia spre casă însoţit de mecanicul Anton şi un alt locuitor, a fost atacat şi bătut îngrozitor de către dl. Grigore Romilă care a fost întovărăşit în acţiunea sa de către locuitorii Sojup, I. Remilă, Dumitru Androi şi D-tru Andorom.

In stare gravă a fost transportat la domiciliu şi pus în căutare medicală.

Răzbunarea odioasă

Şi tinerii Gh. şi Em. Franţ venin acasă şi văzând starea tatălui lor, au conceput planul răsbunării, fără a ţinea seamă că nimeni n'are dreptul a-şi face singur dreptate.

In cursul zilei de Luni, victima a fost pândită spre a i se da revanşa.

Pe la orele 4 p. m. pe când d. Grigore Romilă trecea spre piaţa Halei, în dreptul magazinului de pălării al d lui Ziprea, este atacat fără veste pe la spate pe către tânărul Gh. Franţ care, înarmat cu o măciucă de oţel, a aplicat victimei două lovituri puternice în cap. Acesta a căzut jos într'un lac de sânge.

Nemulţumit cu atât agresorul a complectat opera sălbatecă, călcând victima în picioare.

In urma acestei odioase isprăvi, agresorul a dispărut, scăpând de furia mulţimei care cu siguranţă l'ar fi linşat.

Au sărit imediat în ajutor D-nii Zanet Corlăţeanu, I. Zipris şi tânărul S Mamovici care au dat alarma.

Victima pe moarte a fost transportată la spital.

Leontin

Informatiuni

x **Cartierul ceferist.** — D' inginer Welt, a întocmit planul definitiv al cartierului ceferist, ce urmează a fi construit la Râpa galbenă.

Cum şi suma necesară construirei acestui cartier i-a fost acordată, direcţia regională, va porni lucrările, imediat ce timpul frumos se va stabili.

Se pare însă că un nou fapt, de natură a zădărnici acest plan, se va produce.

Intr'adevăr, terenul pe care urmează a se clădi palatul ceferist, a fost lasat prin testamentul de decedata principesă Ghica cu scopul expres, de a se amenaja pe el a grădină publică.

Or astă-zi testamentarii defunctei, cer respectarea clauzei testamentului, în caz contrar, comuna pierzând dreptul de proprietate asupra acestui teren.

Rămâne de văzut cum va fi soluţionat cazul.

x Camera a luat măsura, ca pe viitor, licitaţiile pentru vânzarea cailor reformaţi ai regimentelor, să nu se mai ţină ca până acum, în piaţa Halei, ci la oborul de vite de la Abator.

x **Unele instituţii financiare din localitate au răspuns la apelul rectorului, oferind unele sume pentru fondul de ridicare a căminurilor studenţeşti.**

Banca Dacia a oferit 8000 lei, Banca Iaşilor 20.000 lei, Soc. de construcţii ieftine 10,000 lei.

❏ **Cheta organizată de societatea Colonia şcolară „Spiru C. Haret" din Iaşi, în zilelele de 7 şi 9 Aprilie c. a dat următoarele rezultate băneşti:**

D-ra Victoria Gheorghiu lei 2429, d-ra Georgeta Catargi lei 1607, d-ra Ninnette Catargi lei 1129, d-ra Marta Davidescu lei 1746,50, d-ra Jeana Obreja lei 2148, d-ra Cazacu lei 1079, d-ra Ghidionescu 2118, d-ra Mariana Mitru lei 1633,50, d-ra Acontz lei 1060. d-ra Dorina Danielescu lei 895, d-ra Georgeta Pantazi 1078, d-ra Sofia Pantazi 456, d-ra Didina Cerrea 433, d-ra Margareta Popovici 552, d-ra Ana Vencov 601, d-ra Marcela Budeanu 647. Totalul sumei realizate este de lei *19,612.*

Comitetul exprimă întreaga sa recunoştinţă d-şoarelor, care cu atâta bună voinţă, au oferit graţiosul d-lor concurs, chetând pentru societate, precum şi d-lor Jelea, Burbure, Valeriu Armeanul, Valeriu Cazacu, Crivăţ, căpit. Vincler, lt. Baltă, lt. Ionescu şi Patriciu cari au însoţit pe d-şoarele ce au chetat.

De asemenea exprimă viile sale mulţumiri onor. public care cu obolul său, a contribuit la îmbunătăţirea sănătăţii micuţilor debili şi lipsiţi de mijloace.

x **Directoratul instrucţiei din Basarabia, a anunţat rectoratul universităţii că, întrucât pe ziua de 1 April acest directorat, ca şi similarele din celelalte provincii a fost desfiinţat, toţi studenţii care au acte depuse la acest directorat, fie pentru vizare, echivalare sau alte scopuri, să şi le ridice în termenul cel mai scurt.**

❏ La 26 Aprilie va avea loc la palatul mitropolitan o consfătuire, la care au fost convocaţi protopopii din eparhia Moldovei, membrii consistorului bisericesc şi revizorii eclesiastici.

Consfătuirea va fi prezidată de I. P. S. S. Mitropolitul Pimen şi are de scop discutarea unor chestiuni bisericeşti, de o importanţă deosebită.

ECOURI

— Cu prilejul sărbătorilor de Paşte, organizaţia culturalsionistă „*Kadimah*" a tineretului evreu, anunţă două şezători literare, la sediul său din str. I. C. Brăteanu 166.

Prima va avea loc Joi 13 Aprilie ora 4 jum. p. m. când vor conferenţia D-nii Dr. S. Glukman şi A. Weisberg. Programul va fi complectat cu muzică, declamaţii şi lectură.

A doua şezătoare va avea loc Sâmbătă 15 Aprilie. Programul se va anunţa la timp

Intrarea liberă.

— Legătoria de cărţi Silberman, Str. I. C. Brătianu, caută un bun lucrător.

— Lei 10 litrul vin alb de masă, lei 9 litrul vin roş de masă, precum şi specialităţi de vinuri vechi din cele mai renumite podgorii din ţară, la Bodega Dealul Panciului Solomon Blumer Iaşi str. I. C. Brătianu 172 (lângă Hotel Binder).

— Marele Magasin *Derby* din str. Lăpuşneanu No. 30 aduce la cunoştiinţa Onor Public că pe lângă celelalte raioane a înfiinţat zilele acestea un raion de *Croitorie Civilă* sub conducerea unui eminent maistru talleur Wienez, fost 20 ani directorul atelierilor Grinbaum aducând în acelaş timp cu d-sa şi opt lucrători specialişti.

Tot odată aduce la cunoştinţă sosirea unui mare transpor de ştofe fine englezeşti.

Journale după ultima creaţie.

Preţuri foarte avantajoase

— ***Ştofe fine bărbăteşti pentru sezonul de primavară şi vara se găsesc la magazinul N Rosenfeld et Fiu str. Cuza-Vodă No. 54 (alături de librăria Socec).***

SPECTACOLE

— Cinema ELISABETA Soc. Mărăşti. — Astăzi se reprezintă splendidul film LA VERITE NUE (Adevărul Curat), puternică dramă modernă în 6 acte în ale cărui roluri prime apar graţioasele şi celebrele tragedianu mondiale D-rele PINA MENICHELLI şi HELENE MAKOWSKA. Cele mai moderne toalete dela principalele case din Paris şi Roma.

Duminică 16 Aprilie prima zi de Paşte d-ra Francesca Bertini în „Sfinxul" şi în pauză de cinema celebrul duet *Horni.Camero* de la opera din Italia.

x Cinema MODERN.— Astăzi în matineuri şi seara. Celebra şi graţioasa trageniană d-ra *Helena Makovska* apare în puternica dramă „EPTAREA" superbă desfăşurare în 6 acte

Adaos la program o vedere şi o delicioasă comedie.

x Cinema SIDOLI. (Soc. Mărăşti)— Astăzi şi în zilele următoare la matineuri şi seara Pentru prima oară în Iaşi film de înaltă morală „PACATUL CALUGARULUI. Extraordinară dramă a pasiunei, greşelilor, păcatelor şi suferinţelor omeneşti.

In curând „Masc cu dinţii albi".

ULTIME INFORMAȚIUNI

❑ *D. minisiru de instrucțiune a avut prilejul să discute cu profesorii ieșeni, cu privire la conflictul dela universitate.*

După cât transpiră, ministrul a recunoscut că dreptatea este de partea d lui Bratu.

Ministrul însă nu a luat încă nici o deciziune, consimțind a aștepta realizarea unui angajament ce și a luat d. dr. Demetriade de a încerca d sa să aducă pacea în sinul universității de Iași.

❑ *Știri venite din Chișinău, anunță că Nistrul s'a revărsat în multe puncte.*

In unele părți, sate intregi se află sub apă, care pe alocuri ajunge până la acoperișuri.

Pagubele sunt imense. Au fost și numeroase victime omenești,

x Par amentul la vacanță astă seară.

❑ După cum am anunțat profesorul englez Gervis a trecut eri prin Iași.

D. Gervis, călăuzit de unii profesori, a vizitat universitatea, unde s'a interesat de mișcarea culturală a Iașului.

Cu expresul de 1.35 d. Gervis a plecat la București.

■ Prefectura de poliție, primind telegrafic răspunsul cu privire la prețul cu care se desface drojdia la București, Botoșani și Vaslui, vă proceda azi la stabilirea de identice prețuri în Iași.

Notăm că în localitate, se percep deocamdată prețuri fantastice.

❑ Monitorul Oficial publică decretul prin care d. Al. Constantinescu este numit ministru al departamontului unificat al agriculturei și domeniilor.

❑ Miuistrul nostru la Paris d. Victor Antonescu, a mai fost numit și ministru al țărei în Spania și Portugalia.

❑ In grădina Copou se va înființa a școală specială de cultură de arbori ornamentali și arbuști.

Anul viitor, pe terenul din dosul grădinei Copou, se va înființa o pepinierie comunală.

❑ La nunta regelui Alexandru, armata jugoslavă va fi reprezintă prin 1800 ofițeri și 15.000 soldați.

❑ **Cei care suferă mai mult de pe urma certurilor de la universitate, sunt studenții.**

Intr'adevăr, un număr de studenți sunt nevoiți a plăti prețul întreg, la c. f. r. de oarece din cauza tenziunei ce exista între facultatea de drept și rectorat, în ultimele luni, facultatea nu mai ridică nici un act sau corespondență, venită pe adresa rectorat lui.

Sunt de asemenea o sumă de licențiați care nu-și pot lua diplomele și deci depune jurământul, unii având slujbe, cu toate că diplomele se află de câteva săptămâni la rectorat și sunt prevăzute în toate pecețiile și iscălitarile ministeriului și rectoratului.

❑ Pentru Vineri 14 Aprilie orele 10 dim. sunt convocați în localul societății de gimnastică sport și muzică toți maeștri și maestrele de desemn, muzică, gimnastică și lucru natural, pentru a se lua hotărâri relativ la congresul acestor specialități, ce se vor ține la 20 Aprilie, sub președenția d-lui Ministru al Instrucției Dr, C. Angheleseu.

La ordinea zilei între altele, fiind și chestia salarilor, e necesară prezența fiesăruia.

D, A. D. Atanasiu va face comunicări importante relativ la congres și chestiunile ce se discuta comunicate din București de la comitetul asociației artistico-educative.

❑ începând de Duminică 16 April a. c. Prima zi de Paști vor debuta la Teatrul Elisabeta, în pauză de Cinema, d-na Lina Horni soprană dramatică și d-l Gino Camera bariton dramatic, renumiți artiști de la Opera din Italia, cari au obținut succese strălucite pe cele mai principale scene.

❑ Gh. Andronic, autorul crimei din strada Anastasie Panu, a fost depus pri la penteniciar.

x Programul serbărei Sfintelor Paști.— De către Sfânta Mitropolie, s'a întocmit următorul program pentru serbarea de Păști.

Vineri 14 Aprilie, stil nou 1922, la ora 7 jum. seara, precis, în catedrala Sfintei Mitropoli, se va începe slujba „Prohodul Domnului", de I. P. S. Mitropolit, înconjurat de cler și de corul vocal al catedrelei.

In piața din fața bisericei se va afla câte un detașment din fiecare corp de trupă, din garnizona orașului.

In timpul când se va înconjura biserica cu sfântul Epitaf, trupele se vor descoperi, iar gornistii și muzica vor cânta „rugăciunea".

La serviciu vor azista autoritățele civile și militare.

A doua zi sâmbătă la slujba sfintei Invieri, care va avea loc la ora 12 noaptea, vor azista autoritățele civile și militare.

O companie de onoare cu drapelul și muzica se va afla în fața bisericei.

In momentul când I. P. S. Mitropolit va rosti imnul *Hristos a Inviat*, muzica militară va cânta „Rugăciunea" și apoi „Imnul Regal".

După aceia se va începe slujba sfintei liturghi.

x Comuna a luat măsuri ca copacii uscați de pe străzile orașului să fie înlocuițe

Se vor înlocui pe străzile principale 285 copaci, în campania de lucru de primăvară.

Pe celelalte străzi, lucrările de înlocuire se vor executa abia în toamnă.

S'au luat de asemenea măsuri de amenajare a grădinilor publice.

Vor fi deschise și accesibile publicului, toate grădinile, inclusiv Ghica-Vodă și Banu.

Se vor pune bănci în toate aceste grădini.

■ In toți anii exista obiceiul ca de sărbătoriile evreiești de Paște, să se dea concediu soldaților evrei, astfel ca să petreacă paștele în familie. Aceasta, cu atât mai mult cu cât evreii nu mănâncă de paște de cât anumite mâncăruri, iar pânea este cu totul exclusă, fiind înlocuită cu azimă.

Astăzi însă, s'au prezentat la redacția noastră, părinții mai multor soldați evrei din Reg. 13 inf. din localitate, plângându se că nu numai că nu li s'a dat tradiționalul concediu de sărbători, dar soldații evrei sunt amenințați a fi încazarmați tot timpul zilelor de paște.

Se paote, că ordinul care trebuia să vie încă acum câte-va zile, să fi întârziat. Credem însă, că comandamentul regimentului, ar face un act de dreptate, dacă ar da cuvenita învoire, cu dela sine putere.

❑ Azi a avut loc în capitală înhumarea rămășițelor pământești ale locotenentului Marcovici din armata americană.

Din datele comandamentului trupelor americane, rezultă că locotenentul Marcovici s'a luptat și a murit ca un erou la Verdun,

Rămășițele pământești înhumate în cimitirul eroilor americani din Paris au fost transportate la București după cererea familiei, de către guverul american. Inmormântarea la București s'a făcut sub auspicele societății „Mormintele eroilor".

Locotenentul Marcovici este originar din Iași, unde fratele d-sale este cunoscutul reprezentant al societății americane „Singher".

❑ In pădurea de lângă Spinoasa, s'a găsit un docar, nou boit, și în stare foarte bună.

Do arul până una alta a fost depus la Primăria din Spinoasa.

D- Diaconu George, comisar de poliție, a fost mutat în aceiași calitate la Chișinău.

❑ **D-nii Idelsohn Zaharia și Rabinovici Herș au trecut cu succes licența în chimie.**

❑ **Un băeat al agentului Léonte de la portărei, a încercat astă noapte să se sinucidă prin otrăvire. El a fost transportat la spitalul central.**

Nu se cunoaște încă nici motivul și nici otrava pe care a luat-o.

❑ **Ministerul de interne, pentru a evita desagramente cu proprietari caselor unde sunt instalate comisariatele de poliție a înaintat azi prefecturei de poliție, ordonanțele pentru plata chiriilor, de unde proprietarii le pot ridica.**

❑ Comitetul teatrului național, întrunindu-se aseară, sub președinția d-lui Mihai Codreanu, a avansat, ca societar de clasa a doua artistul Aurel Ghițescu.

❑ Acum câteva zile, agenții poliției, arestară pe un individ găsit noaptea, fără nici un rost. La percheziția făcută, s'au găsit în ghete, niște fine instrumente de spargere.

Individul însă tăgăduia ori ce vinovăție și afirmă că este originar dintr'o comună, de lângă Cetatea Albă, și că îl chiamă Dodon, exhibând acte, prin care se legitima că e în adevăr Dodon.

D. Marcu, directorul Prefecturei de poliție, telegrafiă imediat la acea comună, cerând lămuriri, cu privire la acest Doden, arestat la Iași.

Autoritățile din Basarabia, se grăbiră să răspundă, că Dodon este în adevăr un om foarte onorabil din acea comună, că se află tot acolo, dar că în tren i s'au furat actele de către un iscusit pungaș.

Falșul Dadon a fost la urmă nevoit, să recunoască, că el este în adevăr autorul furtului din tren.

❑ După toate probabilitățile, podul dela halta Burghelea va fi înlocuit, în actuala campanie de lucru, printr'unul nou.

❑ Am anunțat că oei dela comună întocmiseră proectul pentru punerea în aplicare a a taxei pe trăgători.

Ori, primindu-se la primărie multe plângeri în contra acestui proect, care ar însemna reînființarea barierilor, comuna a renunțat cel puțin deocamdată, la punerea in aplicare a acestui proect.

x Din cauza ploilor, lucrările pentru transformarea liniei Iași-Tighina, au fost din nou întrerupte

lucrările nu vor continua, până ce vremea frumoasă nu se va restabili, de oarece ploile strică lucrările în curs, care trebue veșnic întrerupt.

❑ Pentru carnea adusă tăiată gata, din alte localități, până în prezent se plătea numai taxa de vânzare.

Comuna a luat măsură, ca pentru această carne să se plătească și taxa de tăere, de oarece, în special mieii, în majoritate, nici nu sunt tăiați în abatoare.

Va apare zilele acestea o ordonanță în acest senz.

❑ **Agenții poliției au arestat pe Neculai Gârk și Nicu Ioan, la care s'au găsit lucruri furate.**

× După întoarcerea sa în localitate, d. prof. Bacaloglu, decanul facultății de medicină va convoca consiliul profesoral al facultății.

D. Bacaloglu speră să capete majoritatea, întrucât ședința anterioară nu era plenară, din 22 profesori ai consiliului n'au luat parte decât 17 profesori.

D, Bacaloglu speră să capete jumătatea numărului voturilor, plus unul, și să rămână în fruntea facultății.

Răspunsul Camerei la Mesaj

București. — Astăzi la ora 3, comisiuuea Camerei se prezintă la palat, pentru a înmâna Regelui răspunsul Camerei la mesajul tronului.

Legăturile cu Vaticanul

București.— Papa a trimis eri în audiență pe d. Penescu ministrul României pe lângă Vatican.

Elaborarea reformei fiscale

București. — Indată după sărbători, d l Vintilă Brătianu va institui o comisiune de 100, în majoritate comercianți și industriași, cu însărcinarea de a elabora noul proect de reformă fiscală.

Comisiunea va lucra până în toamnă.

Serviciul Telegrafic și Telefonic

AL ZIARULUI „OPINIA"

Capitala în plină agitație

— Marile manifestațiuni de ieri — Intervenția armatei — Scene sfâșietoare — Ministrul ds justiție și agitația chiriașilor — Discuția în Cameră —

București.— Agitația chiriașilor crește d n zi în zi. Trei mari manifestați ni s'au produs ieri: in fața Camerei, pe cheiul Dâmboviței și in fața palatului Poștelor.

Zeci de mii de manifestanți au străbătut străzile Capitalei, protestând contra proectului de chirii.

In fața poștei s'au produs scene sfâșietoare. Armata impingea lumea îndărăt. S'au produs câteva contuzionări, Câțiva bătrâni plângeau. Câteva femei au leșinat. Insuși d general Nicoleanu, mișcat de cele ce se petrec, a dat ordin soldaților să cedeze teren.

Asea a la ora 10, mii de oameni au manifestat, in dealul Mitropoliei. Armata a împrăștiat mulțimea.

Pentru astăzi la ora 2, liga chiriașilor a convocat un nou meeting la Dacia.

D. Jean Th. Florescu, ministrul justiției, a făcut să se răspândească ieri un comunicat, nesemnat de nimeni, în care se arată punct cu punct că revendicările chiriașilor vor fi satisfăcute. Era însă o păcăleală, întrucât proectul de lege modificat și susținut de guvern în Cameră, prevede cu totul altceva.

Totuși, d. Floreseu, fiind intrebat la Cameră de o delegație a chiriașilor, dacă comunicatul emană de la d-sa, ministrul justiției a răspuns afirmativ, Chiriașii i-au ripostat însă că minte.

*

In ședința de astă noapte a Camerei după discursul d lui Jean Th. Florescu, s'a votat luarea în considerație a proectului de chirii.

Astăzi continuă discuția și votarea pe articole.

Criza din Guvern

va fi rezolvită de d. Brătianu în Italia

— Cele două tabere — Vintilliștii pentru remaniare — Constantiniștii pentru disolvarea Parlamentului —

BUCUREȘI.— Din cercurile d-lui Vintilă Brătianu se răspândește afirmațiunea că criza din guvern va fi rezolvită de d. Ionel Brătianu în Italia.

De la Abazzia, d. Al. Constantinescu se va duce la Rapallo unde va trata cu președintele de consiliu.

Guvernul este împărțit în două tabere. De o parte se află d-nii Mârzescu, Duca, Sassu, Banu, în frunte cu d. Vintilă Brătianu, care sânt ostili față de d. Constantinescu. De altă parte, sânt grupați d nii general Vaitoianu, Moșoi, Cozma, Jean Th. Florescu, Nistor, care stau de partea d-lui Constantinescu.

*

Vintiliștii spun că răsvotul de la Cameră a fost îndeplinit numai pentru a nu se împiedeca rolul d-lui Brătianu la Genua. Altfel, nimeni nu s'ar fi grăbit să dea satisfacție d-lui Constantinescu.

Dar la momentul opurtun și în timpul cel mai scurt, va trebui făcută opera de purificare a guvernului și partidului, prin plecarea d-lor general Văitoianu și Al. Constantinescu.

*

Partizanii d lui Constantinescu spun că prin votul și răsvotul său, acest parlament și a dovedit complecta lipsă de autoritate. El nu va fi capabil să elaboreze o nouă Constituție a țerei întregite. Inconsecință, este nevoe ca parlamentul să fie dizolvat, iar la toamnă să se facă noui alegeri.

Conferința de la Genua

— Prima ședință —

București.—Luni s'a deschis conferința din Genua, sub președenția premierului italian, d. de Facta, care a rostit cuvântul de deschidere.

S'a remarcat declarația d-lui Lloyd George cum că prezența corespondenților de ziare din toată lumea, dovedește grija generală pentru opera de reconstruire mondială, Dacă conferința va da greș—a spus premierul englez—un sentiment de depresiune va cuprinde inimile tuturor.

Loc pentru Mica Antantă

Presa franceză relevă faptul că s'a hotărât ca din comisianea politică a conferinței, pe lângă statele inițiatoare, impreună cu Germania și Rusia, să facă parte și alte patru puteri, reprezentând Mica Antantă și țările neutre.

Cicerin și reconstrucția Rusiei

Inainte de a se deschide conferința, o convorbire intimă a avut loc între d-nii de Facta, Lloyd George, Wirth și Cicerin.

Cicerin a confirmat intenționea sa de a admite colaborarea popoarelor pentru reconstruirea Rusiei, neadmițând însă ca Rusia să fie transformată în colonie a Europei.

Un prim incident

Delegația franceză a propus în prealabil chestiunea dacă toate statele prezente recunosc deciziunele de la Cannes, în care se prevede obligațiunea ca Rusia să achite datoriile contractate înainte de război.

Delegații ruși au refuzat categoric.

D. Barthou a amenințat cu retragerea imediată a delegației franceze.

Atunci delegația rusă a părăsit Génua și a plecat la Rapallo. Acolo însă a fost ajunsă de delegatul italian Giannini care a încercat o aplanare.

După furtunoase discuțiuni în sinul delegației rusești, aceasta a admis în principiu hotărârile de la Cannes.

Un succes al d-lui Lloyd George

D. Lloyd George a repurtat un mare succes în sensul că, după propunerea d-lui Schanzer, programul premierului englez a fost acceptat ca ordine de zi oficială a lucrărilor conferinței.

Franța a cerut Anglici o nouă păsuire de trei ani, pentru plata dobânzilor datoriilor către această țară.

Alt incident

Conferința a luat o întorsătură surprizătoare prin faptul că Cicerin a propus discuția imediată a dezarmărei generale. Dar d Barthou, în numele Franței, a protestat energic contra acestei propuneri.

Datorită abilității d-lui Lloyd George, și acest incident a fost aplanat ajungându se chestiunea dezarmării, și ridicându-se îndată prima ședință a conferinței.

Magaziuul de Mobile

Io l Ghelberg & fiu

Iași, Str. Ștefan cel Mare 11 și str. Costache Negri 3

EN DETAIL EN GROS

Depozitul permanent de tot felul de mobile solide și anume: dormitoare, sufragerii, birouri, salonașe cele mai moderne, fabricate proprii.

Prețurile cele mai reduse, Cumpărăm și. mobile de ocazie.

A sosit:

Făină lactată Nestle veritabilă

LA MAGAZINUL

„VENERA"

Iași, Str. Ștefan cel Mare No. 18, Iași

Societatea anonimă pe acțiuni „Lăptăria Iași"

In urma deciziunei Consiliului de administrație luată în ședința de la 11 Martie a. c. s'a decis ca d-nii acționari ai societății să facă al doilea vărsământ de 30 la sută dela 1 April până la 1 Mai a. c.

D-nii acționari care nu vor face vărsământul până la 1 Mai a. c. vor plăti dobândă pentru timpul întârziat.

Vărsămintele se fac la ghișeul Băncei Iașilor din strada Ștefan cel Mare.

A sosit:

UNTDELEMN EXTRA-FIN

Cuser pentru paște

— la —

Magasinul „Venera"

— Iași —

Str Ștefan cel Mare 18

Sticlărie, Porțelanuri, Olărie

In vederea sărbătorilor de Paște

Magazinul Cristal

Iași, Piața Unirei

a introdus, reducerea de prețuri

ZILNICA,

la toate mărfurile.

VINURI

Vinurile din viile Dealul Mândrului, proprietatea d-lui F. Ciorapciu, s'au pus în vânzare cu 7 și 8 lei litrul.

Rachiu de fructe, tescovină și drojdie, cu 18, 22 și 25 lei litrul.

O secție specială va vinde vinuri și rachiuri **CUȘER de PEISAH**, în str. Elena Doamna No. 29.

44)

FRANK BARRETT

MARELE HESPER

SAU

TAINA CELUI MAI MARE DIAMANT

roman tradus din englezește

XX

E aceiași piatră! spuse Brace, luând diamantul în mână.

Ai să te ocupi de dânsul, i-am spus eu; mie destul de mine.

— O! îți promit c'acuși suntem dincolo! răspunse dânsul, punând piatra în buzunar.

Totuși părea mai puțin bine dispus, și cu mai puțină încredere ca de obicei: a început prin a cercetă frângăliile la lumina torții; apoi, apoi a scos dintr'o gaură de lângă dânsul, o bucata de frânghie, pe care erau noduri la intervale regulate. A întâus frânghia, a fixat-o cu un capăt de stâncă, lăsând celalt capat liber,

„Frânghiile au fost expuse o iarnă întreaga umezelei, spuse el, și-mi trece prin cap că s'ar putea rupe. Dacă lucrul s'ar întâmplă chiar astăzi, apoi frânghia asta cu noduri ne va putea servi. Tu știi cum să te folosești da dânșa, așa-i Lolla? Ș'acum, haidem!

A trecut înaintea noastră, și a început traversarea.

Ajunsese la mijlocului podului când s'a oprit dintr'odată.

„Ce-i asta? a întrebat el, ridicând torța, cu mâna ce-o avea liberă;"

Intr'adevăr spectacolul era înfiorător la vederi, să-l vezi atârnând dessupra prăpastiei, cu torța aprinsă în mână.

„Tovarășe; ai auzit vre un sgomot? a reluat el".

— Nu!

— Inchipue-ți, mi s'a părut c'aud pe cineva încărcând o pușcă!

Ce prost sunt! bolborosi el, încurajat din nou și urmându-și calea.

Fără alt accident, ajunse la malul opus, aci oftând ușurat se așeză pe o piatră și lăsă torța în jos,

Dar tprța n căzut într'o băltoagă și s'a stins, sfârâind.

Și'n clipa următoâra, o scânteie se zări prin întuneric, în fundul peșterii, urmată de vibrarea ascuțită a unei împușcătari.

Lolla și cu mine nu vedeam nimic: dar un țipăt de durere a ajuns până la noi, din partea cealaltă a curentului, ș'am auzit vocea lui Brace. slabă și tremurândă:

„Sunt lovit, tovarăși! băgați bine de seamă! Impușcătura se auzise după stingerea luminii. Aceiași facultate visuală care permisese asăsinului să săvârșească, în noapte, coborâșul pe pe prișăioini cel strâmt, îi permisese să țintească și s'atingă pe sărmanul Brace, drept în clipa când a rămas în întuneric,

Cu gândul acesta, m'am avântat pe fringhie pentru a merge în ajutorul tovarășului rănit.

— Inapoi, tovarășe, nu te apropia! a reluat vocea gèmândă a lui Brace. Mi-a și furat diamantul; acum o să încerce a vă omori pe voi.

Repede, dă te înapoi!

M'am oprit mecanic, am ridicat torța, am proceiat-o pe malul din față și-am zărit pe un om îngenunchiat deasupra corpului întins al nenorocitului meu prieten.

Omul vroia să-i pue căluș la gură; lumina mea a căzut pe lama strălucitoare a unui cuțit, pe care-l ținea în mână.

Apoi, întorcându-se spre mine, m'a descoperit, în picioare la jumătatea drumului, deasupra prăpastiei.

S'a sculat în picioare, repede iar eu l'am recunoscut. *Era Van Hoeck!*

Era el: oare nu mă înșelau simțurile? Trăsăturile îi erau neschimbpte: dar ochii lui nu mai sămănau! La depărtarea unde mă aflam, ochii lui de orb abia de s'ar fi zărit pe obrazul slab și decolorat.

Și iată! strălucind c'o flacără extraordinară, cu pupile enorme negre și focoase.

Apoi, în timp ce mă priveau, se perdeau la lumină torții mele. Da, i am văzut dispărând, pe cât i-am văzut strălucind opinioară,

Țipând de mânie, a ridicat mâinele pentru a-și apăra ochii de lumină; apoi, dintr'o săritură, cu suțitul în mână, s'a îndreptat spre marginea stâncii unde era legată extremitatea frânghiei care mă susținea.

Imediat am descoperit tot misterul. Van Hoeck era atins de infirmitatea, foarte rară și extraordinară, pe care medicii o numesc *Nictalopie*; ochii lui orbi lumină, aveau darul straniu de a putea vedea în întuneric. Și dinti'odată, privilegiul acesta mi-a explicat tot ceea ce până atunci, mi se păruse inexplicabil. Primul fort al Mărelui Hesper, la Mouken Abbey și toate împrejurările care au decurs,

Ghicind că gândul lui era să taie frânghia pe care mă sprijineam m'am grăbit a ajunge la prichiciul pe care era dânsul, și de care nu mai eram departe. Dar mersul meu în mod fatal era fnuctinlț; căci frânghia inferioară se îndoiăe sub greutatea mea, iar cismele mela alunecau, la fiecare pas, pe suprafața aceasta umedă.

(Va urma)

Corpul 4 Armată
Comandam. Pionierilor

Publicațiune

In ziua de 1 Maiu 1922 se va vinde prin licitație publică la dep. de geniu Ungheni, diferite materiale și obiecte ce nu mai sunt necesare rmatei.

Felul materialelor se poate vedea în orice zi de lucru la comandamentul Pionierilor strada Carol, Iași.

Com. Pionierilor C. 4 A.
Maior Oct. Tuduriu
No. 14472

OPINIA" IN ȚARA

Piatra-Neamț

Furt.— Intr'una din nopțile trecute s'au introdus prin spargere, mai mulți indivizi la magazinul d-lui H. Solomon, de unde au furat pielărie în valoare de 80.000 lei.

Până în prezent nu s'a dat de urma hoților.

Diverse. Poliția locală aduce la cunoștiință generală că ultimul termen pentru înscrierea în Biuroul Populației este 25 April. Cei care nu vor fi înscriși până la acea dată, vor fi amendați.

Incendiu.— Noaptea trecută pe la orele 2 a isbucnic un mare incendiu la cantina societății „Tarcău" din comuna Straja.

Focul a luat naștere din neglegență. Cantina a fost asigurată la „Dacia România" pentru suma de 20.000 lei iar pagubile se urcă la suma de 100.000 lei.

Teatrale.— In cursul acestei luni va sosi în localitate trupa Teatrului Popular din București, în frunte cu celebrul comic I. Morțun care va juca frumoasa comedie „Extemporalul", în trei acte.

M. M.

Bacău

Șezătoare. — Duminecă 9 Aprilie a avut loc a VI-a șezetoare organizată de casa de afat și cetire „Vasile Alexandri"

In încărcatul program remarcăm corul condus de părintele Luca, care execută câteva bucăți de Muzicescu și alții. S'au remarcat în cor d rele V. Munteanu (altistă) și Vartic (soprană), Urmează apoi d-nul Barr care execută foarte bine „Ave Maria" de Schubert.

D-na Cernetz execută apoi cu multă căldură „Prelude" de Chopin. Prog amul se închide cu Trio de Reissigher executat just de Fuxman (vioară) Barr (cello) și A. Cernetz (piano).

Teatrale.— Afișe mari anunță sosirea trupei de snb conducerea d lui I. Morțun, care va juca succesul bucureștean „Extemporalul".

Sportive.— Echipa elevilor de liceu de foot-ball din Roman, a fost descalificată, din cauză că nu s'a prezentat la matchul de foot-ball, care urma să aibă loc Duminecă 9 Aprilie, cu echipa „Cireșoaia".

Oly

HUȘI

Energica acțiune a chiriașilor.— Chiriași din Huși continuă să fie extrem de agitați. Ei nu se pot împăca cu ideia de a se vedea atât de crud înșelați în așteptările lor, chiar cele mai modeste.

Ei nu pot accepta noua lege a proprietarilor drept legea chiriilor cerută de nevoile sociale ale numeroșilor chiriași.

Secțiunea Legii va întreprinde o acțiune energică menită a face glasul mulțimii ascultat.

Un mare și grandios meeting se va ține a treia zi de Paște când se va emite o soluție care va avea de efect să tempereze favoritismul legei pentru proprietari.

Chiriașii nu vor desarma. Pe căi legale dar cu totul altele de până azi vor face ca dreptatea lor să triunfe.

Leontin

Fabrica de Lumânări
ȘERBAN
IAȘI, Str. Anastasie Panu 61

oferă pentru Paști tot felul de lumânări cu prețuri mici; asemenea coșulețe și panerașe de ceară luxos confecționate și împodobite cu 60 lei kilogramul.

Expediții și în provincii

Doamna Marietta

Sosită pentru prima oară în Iași, din Botoșani, ghicește orce vă interesează: Trecutul, Prezentul, Viitorul,

Cea mai specialistă în deslușirile amorului.

Numai un scurt timp va sta în Iași, autorizată de autoritățile în drept.

Orele de consultație de la 7 dim. până la 7 seara.

HOTEL METROPOL, strada Mitropoliei Camera No. 14 etajul 2.

PRIMUL
Depozit de CHERESTEA
MOLDOVA FORESTIERA
Iași, Strada Uzinei No. 11 și 11 bis
E BINE ASORTAT și vinde cu prețuri REZONABILE

ROABE
(Tărăboante)
Se găsesc de vânzare la
Agenția „HERMES"
Henry Grunberg
Iași, Bulevardul Ferdinand

Banca Dacia
vinde
Sodă Caustică
și
Ciment Portland
orice cantitate, cu prețuri reduse.

De vânzare

casele din strada Sărăriei 42, compuse din doua apartamente din care unul liber la vânzare.

Se pot vedea zilnic la orice oră afară de 1 4 p. m.

A se adresa la proprietarul acelor case, etajul de jos.

Fabrica „LAMPA" Iași
str. Trei Erarhi 13
vinde
Pungi de hârtie
cu prețuri reduse

CINEMA MODERN Astăzi în matineuri de la 3 și 5 jum. și seara la 9 jum.— Nou! Grandioasă prezentare de toalete Ultima Creație

HELENE MAKOVSCA

apare în grandioasa tragedie

ERTAREA

superbă dramă sentimentală în 6 acte admirabil interpretată și briliant pusă în scenă de somitățile artistice mondiale. Dra Helene Makowska schimbă în accastă grandioasă operă peste 50 de toalete. Abaos la program splendide vederi și o delicioasă comedie. In curând opera nemuritoare a lui Pierre Decourcelle: **Saltul Mortal** (ultima zi a unui condamnat) cel brâ montare în 10 acte. Balet grandios de 30 de artiste

Cinema Elisabeta Soc. Mărăști. — Astăzi Mercuri 12 Aprilie
Celebrele și grațioasele tragediane, d-rele
PINA MENICHELI
și
HELENE MAKOWSKA
Apar în
LA VERITE NUE (Adevărul curat)

Puternică dramă în 6 acte. Cel mai nou film au celebrele tragediane. Cele mai moderne toalete dela principalele case din Roma și Paris. Mon. Sarpic.

Rivalitatea acestor doua celebrități scenice va fi cea mai plăcută atracție a spectacolului. Rivalitate de artă desăvârșită de toalete fermecbtoare de lux grandios, de pasiune fără margeni,

Duminică 16 April prima zi de Paște, d-ra Francesca Bertini în Sfinxul și în pauză de Cinema splendidul duet Horni-Camero de la opera italiană.

Vizitați
MAGAZINUL NOUTAȚILOR
Strada Alexandri No. 11
Vis-a-vis de Primărie

Bine asortat in articole de Maruntișuri, Galanterie, Lingerie și articols de voiaj. Raion special de mode ultimele noutăți.

Prețuri ce desfide orice concurență.

Cercuri de fier
de la baloturi, se găsesc de vânzare la Tipografia H. Goldner Str. Mârzescu 17.

In vederea noului sezon de primăvară au sosit la magazinul
LA
Marca Română
M. A. GRINBERG, Str. Gh. Mârzescu 20
VIS-A-VIS DE TEATRUL NAȚIONAL
un mare transport de Incălțăminte pentru bărbați, dame și copii, de Lac, colorate și negre.
Se vinde mai eftiu ca ori-unde
Vizitați magazinul spre convingere

† SICRIE (Racle) †

de brad, stejar, diferite măsuri, cu pânza și pernele lor, asemenea racle îmbrăcate cu tablă pentru expediare, preeum și cruci cu inscripții se găsesc de vânzare în permanență cu 40 o/o mai eftin ca oriunde la

SEGALL
Str. . C. Brătianu 1o4

Rog nu cumpărați până nu Vizitați atelierul meu de tâmplărie. Nimeni nu este obligat a cumpăra sicrie într'un anumit loc ci cumpărați unde e ma eftin.

Laboratorul de chimie analitică
— Dr. KONYA —

Execută analize *medicale, chimice, microscopice, bacterioscopice,* analize alimentare, *lapte, făină, băuturi*; analize *de urină, suc gastric, spute, puroi uretral, calculi biliari, etc.*, analize chimico-technice.

Șeful laboratorului dr. ERMIL GROZEA, fost asistent al laboratorului de chimie analitică al Universității din București.

bFIOLAGE de tot felul riguros dozate, perfect sterile, abut nedureroase. Depozit de Fiolage conținând orice fel de olidicamente întrebuințate în injecțiuni hypodermice (să snr: de mercuri, arsenic etc.)

Banca Română de Comerț din Iași

Str. Ștefan cel Mare No. 36

Face orice fel de operațiuni financiare

Primește depuneri spre fructificare. Acordă avansuri pe efecte, mărfuri și cercale. Acordă împrumuturi pe ipoteci, Gaj și cesiuni, Deschide conturi curente. Cumpără și vinde efecte publice, acțiuni și cupoane. Face plăți in țară si străinătate liberând eeeuri și scrisori de credit. Se însărcinează cu ordine de bursă. Face servicii de incaso și comision.

Cumpără și vinde tot felul de monezi,

„La STEAUA"

Iași. — Str. Ștefan cel Mare No. 8. — Iași

In vederea sărbătorilor de paște a primit un mare transport de:

Stofe ca gabardine, șevioturi, stofe engleze și franceze pentru rochii de damă și domni, stofe pentru pardesie, marchizete, crepoane; **albituri** de toate felurile.

Incălțăminte. Mare asortiment pentru bărbați, dame și copii, cu prețuri foarte reduse.

Deasemenea bogat asortiment de: **Galanterie, Parfumerie și Mode.**

Mare bazar de **Jucării** pentru copii, cu prețuri de reclamă. Vizitați magazinul și vă veți convinge.

CROITORIA
Iosef Pascal
Str. C. Negri 63
Caută un maistru specialist peutru a cdnduce atelierul.

ANUL al XVIII-lea No. 4472

1 LEU NUMĂRUL

DUMINICA 16 APRILIE 1922

Biblioteca Universităţei Iaşi

OPINIA

ZIAR POLITIC COTIDIAN

ANUNCIURI

Se primesc la toate Agenţiile de Publicitate şi LA ADMINISTRAŢIA ZIARULUI — IAŞI, — STR. MĂRZESCU 17 —

UN NUMĂR VECHIU 3 LEI

— MĂRZESCU 17 —

TELEFON No. 200

Marghiloman şi Stere la Genova ajutînd pe d. Brătianu

Prima dificultate care s'a ridicat în calea noastă la Genova a fost chestiunea Basarabiei. Cicerin, primul delegat rus, a declarat în prealabil că nu poate face parte din aceiaşi comisiune cu delegaţii României şi ai Japoniei care au furat Rusiei: unul Basarabia celălalt o Republică sovietică din Siberia.

Japonia a răspuns cu dreptul pumnului unui component (o pătrime, în urma retragerei Americei) din Consiliul superior, şi cu calitatea de putere învităţoare la conferinţă, de care ce este una din cele 5 puteri (Anglia, Franţa, Italia, Japonia, Belgia) care au hotărât la Cannes să invite lumea întreagă la conferinţa din Genua, organizată de dânsele pentru a se stabili adevărata pace.

D. Brătianu de şi simplu invitat şi reprezentând în'această chestie specială numai pe România (Polonia susţine faţiş *recunoaşterea de jure* a guvernului sovietic, fie şi fără condiţii, iar Jugoslavia şi Cehoslovacia varsă lacrimi pentru nenorocirile Rusiei, quintesenţa slavismului şi marea lor protectoare de totdeauna) a găsit în energia sa şi în actele oamenilor de stat români, un răspuns admirabil şi fără replică posibilă.

Cicerin delegatul guvernului care are ca bază principiul autodeterminărei popoarelor a trebuit să se închine înaintea delegatului român, când acesta a invocat pentru Basarabia acelaş principiu fundamental.

D. Brătianu a declarat: „Nu „pot admite protestarea Rusiei „dat fiindcă Basarabia este o „provincie românească; şi că „populaţia din Basarabia a „votat din propria iniţiativă „unirea cu România şi că a„nexiunea a fost recunoscută „printr'un tratat de trei din „puterile care participă la pre„zenta conferinţă".

Telegrama din Genua mai spune următoarele:

„Preşedintele Facta rezumând „discuţia, a refuzat să ia act de protestul d-lui Cicerin".

Cine însă este autorul principal a deciziunei sfatului Ţărei din Basarabia din 27 Martie 1918, care declară „Basarabia „unită cu România de veci „una şi indivisibilă". Cine a obţinut acest vot după o luptă extraordinară, căci votul s'a dat cu 86 voturi pentru, contra 3 fiind şi 36 abţineri şi 11 condiţii? Constantin Stere.

Cine a avut prevederea ca să se ducă ca şef de guvern imediat la Chişinău ca în sânul Sfatului-Ţărei să facă ca Prezident de Consiliu următoarea declaraţie:

„In numele poporului român „şi al Regelui lui M. S. Fer„dinand I-iu al României ia „act de acest vot quasi unanim „şi declară la rândul lui, Ba„sarabia unită cu România de „veci una şi indivizibilă". Alex, Marghiloman. Cine este autorul decretului lege din 9 Aprilie 1918 publicat în „Monitorul oficial" din Iaşi, care promulga votul Sfatului Ţărei şi declaraţia şefului guvernului de care vorbim mai sus? Alexandru Marghiloman.

Tot Alex. Marghiloman ca şef de guvern a luat după promulgarea decretului în stăpânire efectivă malul drept al Nistrului şi a aşezat dealungul hotarului de răsărit al Basarabiei pe şoimii de la Mărăşeşti cu arma la picior.

In Noembrie 1918 când guvernul d lui Brătianu sub firma generalului Coandă, pregătia dosarul cu prigonirile contra lui Stere, acesta nu se gîndia de cât tot la interesele mari ale ţărei şi făcea prin aghiotantul său Pantelimon Halipa ca Sfatul Ţărei să hotărească la 28 Noembrie 1918 anularea celor 11 condiţiuni a d lui Inculeţ astăzi prin aghiotanţii d-lui Brătianu din votul de la 27 Martie? Constantin Stere.

Ce câmp liber ar fi avut Cicerin astăzi cu cele 11 condiţiuni din votul pentru alipirea Basarabiei, dacă Sfatul Ţărei sub preşidenţia lui Pantelimon Halippa n'ar fi hotărât la 27 Noembrie 1918 următoarele:

„Anulează celelalte condiţii „din actul Unirei de la 27 „Martie şi declară unirea ne„condiţionată a Basarabiei cu „România Mare".

Răutatea omenească n'are margini. Deasupra capului lui Stere spânzură şi astăzi dosarul din 1918 de la Curtea Marţială din Bucureşti. Alex. Marghiloman stă şi astăzi sub ostracizmul politic a d-lor Brătianu-Duca. Istoria însă este nepărtănitoare, dânsa prin glasul d-lui Brătiann de la Genua proclamă pe Sterè şi Marghiloman marii binefăcători ai Neamului.

ACTUALITĂŢI DIN AFARĂ

D. Charles le Goffic, ales preşedinte al societăţii literaţilor din Paris. *Zilele trecute, a avut loc alegerea preşedintelui societăţii literaţilor din Paris. Şedinţa a fost presidată de d. J. H. Rosny (tatăl). A fost ales preşedinte al societăţii d. Charles le Goffic, şi vice preşidinţi Paul Feval (fiul) şi Frantz Funck Brentano.*

Noul preşedinte este un Breton E un scriitor puternic al cărui stil mlădios, nuanţat, ale cărei idei clare şi compoziţie aleasă fac din el un maestru al condeiului.

Are cinci zeci şi opt de ani, născut fiind la Lanion în 1863.

Dintre operile sale, cele mai de seamă sunt: Amor breton, Crucifix de Keralles, Double confession, Payse margane, l'Erreur de Florence, Passions celtes, Méllers pitti Horesques, Sur la cote, Amabrélone...

In timpul zilelor triste ale războiului, Charles de Çoffic a devenit cântăreţul inspirat, pervent, mişcător al lui „demoiselles aux pampans "rouges" şi faimoase trilogie „Dixmunde Steenstraete, Saint-Georges şi Nieuport".

Opere, care l'au clarificat între Gerard de Nerval şi Gabirel Visaire...

INSEMNĂRI

TRISTA FAIMA!

Felul cum sânt trataţi, sau mai bine zis maltrataţi, socialiştii şi comuniştii urmăriţi pentru ideile lor, şi chipul cum se dezbate procesul în faţa instanţei militare necompetente a ajuns la cunoştinţa străinătăţei, fă âna ne o tristă faimă.

Cunoscuta organizaţie cetăţenească franceză „Liga drepturilor omului", a redactat an protest în această chestiune, a ducând la cunoştinţa lumei amănuntele episodului tragic al vieţei celor aproape 300 victime ale oligarhiei româneşti.

In partea finală a protestului, „Liga"...

„Face un apel suprem la d. Brătianu, preşedinte al consiliului de miniştri, cât şi la ministrul de război, ca ei să obţie de la subordonaţii lor, comisari ai guvernului şi ofiţeri ai ministerului public, respectul legei şi al apărărei, garanţia ordinei într'o naţiune civilizată".

Este de presupus că d. Brătianu va roşi în faţa acestei manifestaţiuni a conştiinţei civice europene, şi va ordona subalternilor respectarea condiţiilor elementare de funcţionare a mecanismului unei societăţi civilizate.

Dacă însă îmblânzirea d lui Brătianu va avea un caracter de oportunitate inevitabilă, în schimb va fi lipsită de orice autoritate morală.

RENOVATUS

Starea gravă a principesei Elisabeta

Bucureşti.-O telegramă sosită eri din Atena anunţă că starea sănătăţei principesei Elisabeta e foarte gravă. S'a produs un început de hemoragie,

Din fericire a doua telegramă vestea că o ameliorare s'a produs şi că criza ar fi pe punctul de a trece.

Astăzi pleacă la Atena prin Constanţa, A. S. R. Principele Carol care a fost chemat urgent în capitala Greciei.

Revolte în Egipt

Bucureşti.— Din Cairo se anunţă că noui revolte au izbucnit în Egipt. Ministrul de interne a fost asasinat.

VIAŢA POLITICA

IN VACANTA

— Răgaz guvernamental şi activitate opoziţionistă. — Acţiunea Ardealului. — Mlădiere tardivă a guvernului. —

Guvernul a scăpat de sesiunea parlamentară, câştigând un răgaz până la toamnă. Tocmai însă când guvernul trece în vacanţă politică, opoziţia intră în plină activitate. Căci cel dintâi se îmbracă în carapacea majorităţilor compacte din Cameră şi Senat, iar cea de a doua ignorează un Parlament al fraudei şi face politică directă cu masele cetăţeneşti.

*

Indată după sărbători, partidul naţional va inaugura parlamentul cetăţenesc de la Alba Iulia. Intregul Ardeal şi marea opoziţie a restului ţărei vor stabili acolo legătura dintre ţară şi popularii ei conducători politici. Importanţa acestui fapt n'ar putea fi prin nimic întunecată.

*

Este netăgăduit că partidul naţional reprezintă aproape unanimitatea voinţei ardelenilor şi că acţiunea politică a acestui partid este însăşi manifestarea Ardealului.

Nici o luptă politică nu poate fi dusă cu succes împotriva organizaţiunelor d-lor Maniu şi Vaida. Este semnificativ în această privinţă, dezideratul exprimat într'o recentă consfătuire, de către fruntaşii ardeleni ai partidului poporului, grupaţi în jurul d-lor Octavian Goga şi Petre Grozea. Ei au constatat că trebue să renunţe la „lupta pe două fronturi", adică să renunţe a mai combate partidul naţional, mulţumindu-se să ducă lupta numai contra partidului liberal.

Ardealul rămâne compact în jurul partidului naţional, pentru a lovi în cerbicia d-lui Brătianu care a comis marea greşală de a voi să conducă singur ţara, în aceste grele timpuri.

*

Guvernul îşi dă seamă, desigur, de primejdia care o constitue pentru dânsul, acţiunea hotărâtă a ardelenilor. Aşa s'ar explica hotărârea de a nu combate în alegerile partiale, pe candidaţii partidului naţional. Guvernul urmăreşte prin aceasta o îmblânzire a raporturilor cu Ardealul.

Credem însă că hotărârea aceasta este şi insuficientă şi tardivă. D, Brătianu a comis prima greşala şi a persistat întrânsa, lăsând să-i scape atâtea ocaziuni de reparaţie. Acuma e târziu, şi guvernul d-lui Brătianu va trebui să sufere consecinţele exclusivismului său iniţial.

Lucrările comisiunei de reparaţiuni

Bucureşti.— Comisiunea de reparaţiuni urmează studiul asupra răspunsului de dat Germaniei.

Se stabileşte moratorul până la 31 Mai; în acest timp Germania va avea de pregătit 18 milioane mărci aur pentru 15 April şi 15 milioane pentru 15 Mai.

Sălbateca agresiune din Roman

Roman.— Pentru motive necunoscute care urmează a se stabili de justiţie, consilierul judeţean Ştefan Iliescu a bătut în mod sălbatec pe dl. I. Simşa, casierul depozitului fabricei de zahăr Roman (oraş)

Iată cum au decurs faptele. Marţi 11 Aprilie c. orele 4 p. m., după cum rezultă din declaraţia D-lui I. Simşa, D-l Ştefan Iliescu intrând în depozitul de zahăr întreabă care e preţul zahărului. Ii se spune preţul arătându-i-se tot odată şi tariful. D-sa începe a vocifera spunând că aceasta e un preţ de speculă şi că toţi jidanii sunt speculanţi, după care urmează o serie de injurii aduse acestora. D-sa adaugă că după sărbătorile de paşte se va regula cu toţi jidanii. Dl. I. Simşa protestând contra cuvintelor injurioase, Dl. consilier Iliescu se aruncă asupra lui şi îi aplică nenumărate lovituri în cap, cu o greutate de un kilogram ce se afla pe tejghea. Intervenind trecătorii, l'au scos pe Dl. Simşa din mâinele agresorului, plin de sânge, transportându-l la o farmacie din apropiere unde a fost pansat.

Moso

Cronica Artistică

PAUL SCORŢESCU

După o lipsă îndelungată din ţară, d. Paul Scorţes u expune tablourile sale în sala de la „Maison d'Art." Această expoziţie revelează publicului român un mare talent ce aduce prin bogăţia şi originalitatea lui, talent care a fost consacrat deja de publicul Parizian cu ocazia ultimelor expoziţii pe care Scorţescu le-a făcut la Paris.

Actuala expoziţie e compusă din pânze lucrate la Venej. Chioggia, Martigues şi pe Coasta de Aznr.

Tablourile radiază parcă lumina acestor ţinuturi bine cuvântate, artistul, stăpân pe o technică personală şi desăvârşită, a ştiut să redeie în coloritul său infinita gamă de nuanţe care străluceşte în atmosfera Adriaticei şi a Mediteranei. Modul de a picta a lui Scorţescu este surprinzător: el uzează de „ebanchoir" cu care aplică culoarea în pete largi, sintetice, viguroase desenul său este sigur, ceia ce e un mare merit pentru un pictor ce mânueşte atât de bine culoarea,

In *„Morbidezza de toamnă"*—triptic—Scorţescu a realizat o viziune decorativă în care parcă se resimte toată laugoarea sfârşitului de toamnă; mişcarea femeielor e infinit de graţioasă şi „Pierrot" îndoliat înfioară ca suflul apropiatei ierni.

In *«Fluturi de mare»* vedem corăbiile veneţiene cu pânze înflăcărate de amurg, pline de glorie, de amintiri, de soare; acest tablou impresionează ca symphonie de Beethoven, gravă durerosă... el ar putea figura în ori ce muzeu, alături de pânzile maeştrilor.

In *„Ch iul în Soare"* lumina joacă şi străluceşte, scălipind în verde canalului vechi; tonurile sunt pline de viaţă violentă, ameţitoare.

In *„Canal Vena"* ni se arată o viziune a îngustelor canale, în care se strecoară umbra înserării; nuanţele cenuşii care joacă în uşoara b r u m ă a amurgului sunt prinse minunat.

In *„Cele din urmă raze"*

(Continuare în pagina a II-a)

Cum se scoate o revistă „GANDIREA"

de DEMOSTENE BOTEZ

Rândurile acestea ne-au fost sugerate de împlinirea unui an dela apariţia revistei „Gândirea" din Cluj. Am fost printre cei cărora părintele acestei reviste, un ieşean, i-a mărturisit emoţionat şi hotărât, proiectul atât de hazardat de a scoate o revistă. Din entuziasmul lui de-atunci. din spiritul de jertfă, din hotărârea lui neclintită de pesimismul meu, am înţeles de-atunci că revista va apărea.

Ceiace'l mâna atunci spre asta era mai ales faptul că în Ardeal apar vre-o şapte reviste ungureşti, şi nici o revistă românească în care să fie reprezentată mişcarea culturală a ţării noastre. Il simţeam ruşinat şi revoltat când făcea această constatare. Şi dinrevolta aceasta s'a născut după vre o câteva săptămâni revista „Gândirea" cu o rară preocupare artistică în toate privinţele, cu un rar respect de cititor şi de dee. O hârtie mai bună, un tipar îngrijit, vignete alese, reproduceri bune după lucrări de pictură etc., toate ne-au dovedit de-atunci de două ori pe lună, că energia aceia iniţială nu s'a epuizat.

Revista a apărut un an de de zile, strângând în jurul ei prin prestigiu şi atitudine tot mai mulţi prieteni şi prin asta tot mai mulţi cetitori.

Este poate pentru prima oară când o revistă românească rezistă indiferenţei publicului, necinstei depozitarilor, indolenţei librarilor. A isbutit să învingă fără subvenţii periodice fiind-că nu publică de 3 ori pe lună fotografia ministrului artelor, şi nu are în fruntea ei un mare savant analfabet, sau vre-un om politic care să aibă nevoe de lustru literar. Literatura e uneori necesară pentru acest lustru în politică, aşa cum ceara e necesară la lustruitul ghetelor.

In fruntea revistei a stat un om independent, aproape vizionar prin puterea voinţei de a triumfa în această operă de înalt patriotism, un om de o largă cultură, cu un suflet educat prin suferinţă, şi cu o energie exaltată de ideal.

Dar oricât idealism se macină zi cu zi de tot ceia-ce poate pune în cale incorectitudinea şi mizdriile sămănate azi pe drumul unei reviste literare.

Conducătorul ei a trecut prin încercări tragice de viaţă care altuia i-ar fi luat şi cel mai mic avânt, şi cea din urmă iniţiativă. Dezamăgirea şi suferinţa fără de sfârşit duce la asisparea buzelor într'un dispreţ universal şi la încrucişarea braţelor care nu mai vor să vânture în zădărnicie.

Şi totuşi, de acolo de pe patul lui de boală, unde e fixat temporar, hărţuit de dureri fizice care ar demoraliza şi pe Isus, ne trimite nouă, cititorilor acestei reviste şi tuturor oamenilor de inimă din această ţară, un nou strigă de energie şi de chemare.

Iată ce scrie „Gândirea" în numărul ce închee un an de activitate:

„...E vorba însă să facem mai mult. „Gândirea" devenise prea mică pentru a putea cuprinde sub modestul ei acoperiş atâ ea prieteni cu care am pornit la drum şi care ne-au venit mai târziu. Vom mări numărul paginilor la 24 cu începere de numărul viitor, vom adăuga un supliment artistic, vom înfiinţa rubrici noui, vom urmări mai atent şi cu mai multă sistemă mişcarea literară şi artistică din ţară şi cea de peste graniţă".

„De aceia cerem cititorului o jertfă, dacă se poate numi astfel *abonarea la revistă*...

. . . . . .

„N'avem alţi prieteni şi alţi susţinători mai buni de cât cititorii noştri. Sunt mai numeroşi decât am sperat-o. Să ne ierte mărturisirile mizeriilor de mai sus (pe care nu le'am mai reprodus, dar sunt cuprinse în linia de puncte de mai sus) ne-am ferit întotdeauna de a le face publice. Dar în dosul realizărilor, e întotdeauna multă trudă, multe dificultăţi, multe jertfe şi adesea am cun scut ceasuri de

Continuare în pag. II-a

Cinema MODERN

DELICIUL STAGIUNEI —

16, 17 și 18 Aprilie în cele 3 zile de Paști
opera nemuritoare a lui **PIERRE DECOURCELLE**
BALET GRANDIOS 50 artiste în scenă

SALTUL MORTAL
(Ultima zi a unui condamnat)

Celebră dramă. Circ, Balet, Elefanți dresați, cai de circ. Cămile și artiști de primul rang. 2 serii 10 acte Reprezentarea se va face cu ambele serii odată și vor începe exact la orele anunțate. 10 acte și 1 prolog după care se va reprezenta celebra capo-d'operă — Succesul monstru **La Femme et le Cadavre** FEMEEA ȘI CADAVRUL
Operă suberbă cu o montare din cele mai ingenioase datorită celebrul autor Augusto Genina. La timp vom da interesantele amănunte. Nici comicul BISCOTIN nu va lipsi de la aceste grandioase și mari spect cole.

Prezintă marelui public grandioasele spectacole de Sf. Sărbători marile succese din Capitală și care vor forma 3 succese grandioase
va urma apoi Mercuri 19 Aprilie
— Un spectacol cu desăvârșire delicios —

LE MARIAGE D'OLIMPE

Creațiunea superbă a celebrului autor francez EMIL AUGIER în al cărui rol prim apare fermecătoarea și admirabila tragiană d-ra **ALMIRANTE MANZINI**
D-ra Manzini schimbă peste 60 de toalete noui

CINEMA ELISABETA SOCIETATEA MARAȘTI

Începând de Duminică 16 Aprilie Prima zi de Paște. Grandios eveniment artistic Monopol Sarpic.

D-RA FRANCESCA BERTINI apare în

SFINXUL

Montare extraordinară după celebrul roman a lui Octave Feuillet. Dramă puternică în 5 mari acte. Capo de operă desăvârșită. Cele mai moderne toalete de la principalele case din Paris și Roma. Acest film a rulat timp de 6 săptămâni neîntrerupt la marile cinematografe Select și Apollo din București. 4000 metri. Publicul ieșan este cu insistență invitat să aziste la reprezentarea acestei desăvârșite capo de opere.
In pauza de cinema la toate reprezentațiile serale și la matineurile de la ora 5
vor concerta d-na **LINA HORNI** soprană dramatică și D-l **GINO CAMERA** bariton dramatic de la Opera din Milano, complectând astfel caopo de opera producții italiene, care rulează la cinema.
Duetul Horni-Camera a obținut succese strălucite de cele mai mari scene. Acte de operă precum și romanțe românești, franceze și italiene.

TEATRUL LYRIC
Trupa Israelită de operete și comedii sub conducerea comicului **ASCHENAZY**

Duminică 16 Aprilie 1922 mare matineu ora 4 fix cu prețuri populare
OM SA FI
Duminică seară ora 9
EVREUL POLON
Operetă în 4 acte de Tomasevschi
Luni 17 Aprilie matineu ora 4 fix cu prețuri reduse
IDIOTUL
Luni seara ora 9
Kol Nidre
Prețurile: Loja de jos 80 lei, loja 50 lei, Rezervat 20 lei, stal 15 lei, Balcon 6 lei impreună cu taxele

DEPOZIT DE
Ciment **Catran**
Var **Cărbuni de piatră p. forje**
Cărămizi Chamotte
(Produse Turda)
de vânzare en gros și en detail, cu preț redus.
LUPU STANESCU
Str. Uzinei 11

Depozitul Viilor Moldovei
Str. Arcu 5 (alături de Poștă)
Pentru înlesnirea populației, vindem în detail vinurile noastre VECHI și NOI, cu următoarele prețuri de on-gros:
Vin ALB VIȘAN **7.85 litrul**
Vin ALB COTNAR **9.75** „
Vin vechi Odobești **13.25, 14.50 litrul**
Avantajul de a cumpăra direct la depozit nu constă numai în a obține vinurile cu prețurile care-l plătesc însuși cârciumarii ci siguranța că cumpărați un vin absolut natural.

CEREȚI LA TOATE MAGAZINELE MAI BUNE
DE
BAUTURI ȘI DELICATESE
COGNAC MARTY
Produs natural de vin. Cel mai bun și higienic COGNAC din țară

Unde duce lipsa de lumină

Bacău.—Dându-se vacanță în școală, elevii Gherșin Harman și "Abramovici, de la liceul „Ferdinand I", originari din Parincea, au căutat o căruță cu care să plece acasă și pe care au găsit'o la un han. Căruțașul om cu stare din satul Leca, învecinat cu Parincea, a acceptat să ducă acasă pe băeți. Pe drum se mai urcă în căruță și Manolache Bârgan cu nevasta lui.

În dreptul satului Buhoci, țăranul Vasile Chitic stăpânul căruței, începe o discuție aprinsă în jurul uciderei domnului Isus Hristos și a invită pe „jidani" că pun sânge de creștin în pâsca lor. Băeții căutând să calmeze pe tovarășii de drum, au început a fi înjurați și bătuți. Punctul culminat al discuției este în dreptul unui pod, unde țăranii au vrut să arunce pe băeți în apă, dacă n'ar fi intervenit niște trecători.

În urma acestei discuții, țăranii lăsară pe băeți la 12 Km. de Parincea, luându-le toți banii și toate lucrurile.

În urma intervenții părinților copiilor, țăranii au fost arestați și s'au dresat actele de dare'n judecată.

x **Interview-express.** — D. Eugen Herovanu, președintele comisiei interimare s'a înapoiat azi dimineața în localitate venind din București.

La întrebarea noastră, d. Herovanu, ne spune, că în chestia uzinelor a căzut de acord cu miniștrii în drept și că imediat după vacanță, va convoca constituirea generală pentru consfătuirea unei societăți, cu patriciparea comunei, pentru definitiva regulare a celor 2 uzine.

Toate celelalte chestiuni privitoare la orașul nostru, ne spune d. Herovanu — rămân a fi stabilite în definitiv după vacanța, de Paști pentru care scop mă voi înapoia curând în Capitală.

Dan.

Teatrul SIDOLI
— Opereta Vieneză —
Duminică 16 April, prima zi de Paște.
Der lezte Walzer
Luni 17 April
Matineu
Die blaue Mazur
Seara
Polenblut
Marți 17 April
Matineu
Hollandweibchen
Seara
Yuschi tanzt
Bilete e la cassa teatrului Sidoli.

„*In port*" vedem colțuri din viața colorată puternică, a porturilor italiene. Dar ar trebui să întârzie asupra fiecărui tablou, căci fie-care se duce cu un farmec puternic, și ne face să trăim un fior dintr'o viață de aiurea.

Expoziția de pictură de la „Maison d'art" este un mare eveniment artistic, și se impune admirației publicului român.

Informațiuni

x *In cercurile medicale se vorbește de apropiata damisie a d lui dr. Proca și numirea d-lui dr. Papacriv, ca director general al serviciului sanitar.*

O telegramă transmisă de către stațiunea radiografica Montreal (America de Nord), la data de 12 Aprilie a. c. ora 12 a. m, Băncei Moldova Iași, v'a București, a ajuns în posesiunea băncei, la 13 Aprilie ora 11 a. m.

Conflictul dela Universitate.— D. Bratu, rectorul universității s'a înapoiat ieri din Capitală.

După cum am mai arătat, d. rector Bratu a fost asigurat de ministrul instrucției că dreptatea este de partea d-sale, și cu drept d sa trebue să rămână în fruntea Universității ale cărei interese d sa continue să le apere.

În ce privește însă diferendul dintre rector și senatul universitar, d. ministru al instrucției nu a luat nici o deciziune, de oarece d. profesor Demetriade susține și dă chiar asigurări, că d-sa va restabili buna înțelegere între senat și rector.

Lucrul acesta nu-l prea pricepem bine.

D. profesor Demetriade a fost dintre acei care au dat vot de blam rectorului în ultima ședință a senatului, și nu vedem ce la putut face a-și schimba atât de curând părerea asupra d-lui Bratu.

Pe de altă parte, la facultatea de drept, profesorii sunt acum, mai mult ca oricând porniți în contra rectorului așa că în ce privește această facultate nu numai nici o împăcare dar nici vre-o ameliorare a sentimentelor nutrite față de rector, nu este posibilă.

Dar chiar la cei de la facultatea de medicină, împăcarea nu este posibilă.

D. decan Bacaloglu e decis a lupta până la extrema convoca consiliul profesoral, a-și da toată silința să aibă majoritatea voturilor, iar în caz contrar e decis a demisiona și în nici un caz a reveni asupra votului dat împotriva rectorului.

D sa se sprijină cu fermitate în acțiunea sa, pe faptul că pe când la ședința marelui colegiu, i-au dat vot de încredere d-lui Bratu doisprezece profesori din partea facultății de medicină, la consiliul profesoral al acestei facultății n'a mai avut decât 8 voturi.

Or, d-sa fiind ales decan cu umanitatea voturilor, pentru a fi silit să demisioneze e absolut necesar, să întrunească în contra-i 12 voturi, adică jumătate plus 1 din numărul profesorilor facultății.

Rămâne să vedem în ce constă acțiunea de împăciuire a d-lui, profesor Demetriade, să nu fie cumva pentru a atrage de partea d-lui Bacaloglu încă câteva voturi.

*

In Senatul universitar, în locul d-lui profesor C. Popovic reprezentantul facuttății de științe, al cărui mandat a expirat, a fost numit d. profesor P. Bogdan.

*

La facultatea de litere nu s'a putut face numirea d-lui profesor G. Pascu, întrucât d. Tafrali nu era de față la ședința consiliului, care i a dat vot de blam.

*

D. rector dacă n'a tranșat definitiv diferendul dintre d-sa și senatul universitar înschimb a căpătat toată satisfacția, în ce privește încheierile marelui colegiu, din ședința de la 7 Februarie 1922

Comisiunea de anchetă a falșurilor de la facultatea de drept a fost numită conform încheierilor marelui colegiu.

D-sa a mai obținut de asemenea suma de 250 mii lei, pentru fondul căminurilor studențești și promisiuni de solicitudine a centrului, în ce privește nevoile universității ieșene.

Macaby — Astăzi la orele 4 p. m. are loc la sediul Asociației, în str. Arcu No. 3 (lângă posta Centrală) *o ședătoare festivă de Paște.*

Oricine va pune întrebări de Paște (cașes) va primi răspunsul respectiv.

D. G. Mârzescu, Ministrul sănătății publice și al Muncei, a sosit azi dimineață în localitate, primit la gară de numeroși prieteni, precum și de medici comunali, în frunte cu d. dr. Tănăsescu, medic șef al orașului, cari au salutat pe șeful lor direct.

D. Mârzescu, a comunicat că mâine se promulgă legea, prin care direcția generală a serviciului sanitar trece la ministerul său.

Ministrul a promis tot concursul pentru instituțiile sanitare din Iași.

× Cercetările făcute la Sebastian Fălticineanu, autorul furtului celor două colete de la poștă au dus și la găsirea unui magnet aparținând chiar poștei.

Sebastian a mărturisit că la complicii săi, se găsesc și alte magneturi furate tot dela poștă.

Alaltăeri, în strada Palatu'ui, un pungaș smulse un ceas din mâinile unei doamne și se făcu nevăzut.

El a fost prins de agenții comisiei despărțirei a patra. E cunoscutul pungaș Dimitriu Popa, din strada Albineț. Ceasul a fost regăsit.

Cu începere dela 1 Aprilie, toți subinspectorii căilor ferate au fost înaintați inspector.

Posturile de subinspectori rămân definitiv suprimate.

Posturile de notari rurali sunt vacante în Plasa Cornești jud. Bălți (Basarabia). Prezentarea la Plasa Cornești gara Perival.

x Azi s'au terminat operațiile de recrutare cu tineri din Despărțirea I-a.

Pentru Mercuri sunt citați tineri din Despărțirea a doua.

x In strada Costachi Negri un individ a încercat astă noapte, să spargă zidul dela o prăvălie de încălțăminte.

Văzându-se simțit de sergent, hoțul a dispărut.

x Ministerul de interne, a confirmat avansarea d-lui Em. Vasiliu ca subcomisar de clasa I-a și a d-lui Gh. Brudea, ca subcomisar de clasa a doua.

ECOURI

— „*KADIMAH*" — str. I. C. Bratianu 166). Sâmbătă 14 Aprilie orele 4 p, m. are loc a doua ședătoare artistică-literară do Paște.

Programul cuprinde o conferință muzică, declamații și lectură.

— Lei 10 litrul vin alb de masă, lei 9 litrul vin roș de masă, precum și specialități de vinuri vechi din cele mai renoumite podgorii din țară, la Bodega Dealul Panciului Solomon Blumer Iași str. I. C. Brătianu 172 (lângă Hotel Binder).

— Marele Magasin *Derby* din str. Lăpușneanu Nc. 30 aduce la cunoștiința Onor Public că pe lângă celelalte raioane a înființat zilele acestea un raion de *Croitorie Civilă* sub conducerea unui eminent maistru talleur Wienez, fost 20 ani directorul atelierilor Grinbaum aducând în acelaș timp cu d-sa și opt lucrători specialiști.

Tot odată aduce la cunoștință sosirea unui mare transpor de ștofe fine englezești
Journale după ultima creație.
Prețuri foarte avantajoase

— Ștofe fine bărbătești pentru sezonul de primavară și vara se găsesc la magazinul N. Rosenfeld et Fiu str. Cuza-Vodă No. 54 (alături de librăria Socec).

SPECTACOLE

— Cinema ELISABETA Soc. Mărăști. — Începând de Duminică 16 Aprilie 1922. Prima zi de Paști, d-ra FRANCESCA BERTINI apare în SFINXUL, după celebrul roman al lui Octave Feuillet.

Acest film a rulat timp de 6 săptămâni neîntrerupt la marele cinematografe din București.

In pauză de cinema la toate reprezentațiile serale precum și la matineurile de la ora 5 apare duetul *Lina Horni* soprană dramatică și *Gino Camera* bariton dramatic dela Opera din Milano.

Dispariția „Gândirei" din Cluj ar însemna sancționarea unei inferiorități de cultură față de ungurii care prin masa cetitorilor lor conștienți sunt în stare să susție 7 reviste de literatură.

Dar aceasta nu se va întâmpla. Conducătorul acestei reviste, plecat de-aici din Iași, a dus cu el tot spiritul de sacrificiu și tot idealismul unui bun moldovean. Și aceste energii morale nu vor putea și nu trebue să fie învinse de meschinăria unei socoteli de lei.

Dacă ar fi sănătos, sunt sigur că și-ar zeței singur revista, nopțile.

Cetitorii ai acestor rânduri, gândiți-vă ce puțin însamnă pentru fiecare din voi 100 lei într'un an, și gândiți-vă că cu această „jertfă" puteți salva o operă românească, o operă de mare patriotism, o acțiune de independență și admirabilă manifestare a gândirii. Aruncați 100 de lei. Vor cădea pe pământ bun. Și urmărind în cursul unui an această revistă, vă veți regăsi sufletul îmbogățit de o comoară pe care n'a ascuns o cineva.

Demostene Botez

desnădejde când ne îndoim că vom mai avea cu ce plăti tiparul numărului ce vine. E bine să le cunoască și cititorul acestea. Îi rugăm să se aboneze".

Aceasta e în rezumat apelul unei reviste care să sprijină numai pe conștiința publicului cetitor, demn și tragic. In cuvintele lui sunt comprimate toate ceasurile de desnădejde ale unui om care și-a dat pentru un ideal și cel din urmă din banii câștigați cu o dureroasă și epuizătoare trudă de redactor la două ziare din Cluj.

Va fi oare un singur intelectual conștient care să rămâe nepăsător unei asemenea chemări, de care atârnă parcă tot viitorul de libertate de gândire a scrisului românesc?

Cu 100 de lei pe an dați pentru un abonament de fiecare din cei cărora nu le este indiferent ce se scrie și să simțește în țara aceasta, ce poate zidi o operă măreață care să însemne daslănțuirea scrisului de politică, și de tot ce îl coboară.

Cine nu prinde din cele câteva cuvinte citate mai sus toată sinceritatea unui strigăt, franș ca un țipet de durere fizică?!

ULTIME INFORMAȚIUNI

x Intr'un al doilea interview, în chestia atitudinei ardelenilor la izbucnirea războiului, d. Vaida declară că :

„Tot d. Brătianu a trimis în 1913 în Ardeal pe d. Stere și colonel Verzea, spre a îndemna pe fruntașii partidului național să încheie pactul propus de Tisza".

x **O afacere delicată.**— La curtea marțială din localitate, se cercetează o afacere foarte delicată.

Ancheta se face de către d. Ieșanu, judecător de instrucție și un membru al parchetului militar.

*

Ancheta se face în chipul cel mai discret pe cât a putut însă transpiră, iată despre ce e vorba.

De un timp, la parchetul civil ajunseră denunțuri, și plângeri, de la unele persoane, care arată, că au fost avizați de a fi cercetați la curtea marțială, pentru diferite fapte imaginare. Dar de îndată li se spune, că pentru anume bani, pot scăpa de aceste necazuri.

Unii au dat bani, dar au avertizat și parchetul.

*

D. judecător Ieșanu, împreună cu un reprezentant al parchetului militar, a făcut cercetări incontinue timp de 24 de ore.

Judecătorul de instrucție a lansat un prim mandat de arestare în potriva unui anume Vieru, misit de avocați, care a și fost depus.

Cercetările continue cu o mare discrețiune și prudență, —dar nu e exclusă posibilitatea unor arestări senzaționale.

x In urma intervenției făcute de direcția generală c. f. r. arătând că e absolut necesar, ca funcționarii specialiști să nu fie încorporați de odată, s'a hotărât ca acești funcționari, să fie încorporați în 3 serii.

Se considerâ ca făcând parte din această categorie pe specialități următorii :

Telegrafiștii, fochiștii, acarii, lucrătorii de la manevră și întreținere precum și cei de la telegraf. Fiecare serie va fi instruită câte 4 luni, după care timp, va căpăta concediu fiind pusă la dispoziția direcțiilor c. f. r.

Prima serie, va fi încorporați pe ziua de 1 Maiu cor.

❑ Primim din partea mai multor cetățeni următoarele.

Am cetit în „Opinia" și e logic desigur, că Primăria noastră vrea să fixeze prețuri maximale la restaurante și să le clasifice pe localui, după cum se proectează, pentru ca aceste să fie oprite a specula lumea.

Ne surprinde însă faptul, de ce aceeaș Primărie, nu se gândește a lua măsuri ca populație nevoiașă să nu fie jefuită de speculatvrii din piețe.

De pildă : Știe oare Primăria că în piața Halei, morcovii se vând cu 12 lei kgr., pătrunjelul cu 16 iei kgr., cartofi cu 3 let kgr. postârnacul cu 10 lei kgr.? etc. Până când acest banditism pe spinarea lumei nevoiașe ?

Nu se gândește odată Primăria de Iași să facă ceea ce a făcut Primăria Capitalei, pentru curmarea speculei ?

Ar fi timpul, credem, căci răbdarea are margini.

❑ *Mâine Sâmbătă 15 crt: o. rele 4 p. m.* are loc o șezătoare literară de Paște a org. tineretului sionist *Kadimah* str. I. C Brăteanu 166.

❑ Toți parlamentarii Iașului, s'au înapoiat azi în localitate.

❑ D. Scutaru, directorul regional, al cărui congediu de 10 zile a expirat, s'a înapoiat aseară în localitate.

❑ *Din cuprinsul legei chiriilor.*— Dăm în numărul de față unele complectări, lămuritoare la legea chiriilor, pe care am publicat-o la timp, în numărul nostru de eri.

In ce privește evacuările, textul legii mai prevede, că vor putea evacua pe chiriașii lor :

a) Proprietarii dinainte de 23 Aprilie 1916 (în ținuturile alipite Aprilie 1914), chiriași sau toleraț, cu excepționea chiriașilor cari sunt la data depunerii în senat a proiectului acestei legi (5 Aprilie 1922) funcționari publici din localitate, soțiile acestor funcționari, pensionării precum și foștii ostatici internați de inamici.

b) Proprietarii astăzi chiriași sau toleraț, cari au dobândit imobilul chiar și după 23 Aprilie 1916 (în ținuturile alipite Aprilie 1914) și până la data depunerii în Senat a proiectului acestei legi, dacă erau stabiliți în localitate înainte de 1916 și au rămas fără locuință, dintr'o cauză independentă de voința lor, afară de funcționarii publici sau cei cu servicia comandat în localitate care sunt dispensați de aceste condițiuni.

Proprietării prevăzuți la alineatele a și b, și căror chiriași de și cad în rândul celor protejați de lege pot fi însă evacuați întrucât au vândut sau închiriat imobilul lor din localitate, după 23 Aprilie 1916 (în ținuturile alipite 1914) în care ar fi putut locui, nu vor fi obligați (proprietarii) a se muta ei înșiși în casa evacuată.

Dacă proprietarii din alineatul b sunt clerici cari n'au case parohiale, se vor putea muta și ei în casele lor dela data de 8 Noembrie (26 Octombrie st. v.) 1922, respectând excepțiunile din acest articol.

In ce privește pe proprietarul care după 23 Aprilie 1916 (în ținuturile alipite 1914), și-a vândut sau închiriat un imobil din localitatea în care ar fi putut locui el, nu va putea evacua pe chiriași, afară de cazul când vânzarea s'a efectuat pentru eșirea din indiviziune.

Penalitățile ce se vor aplica pentru abaterile de la lege, nu privesc numai pe proprietar, ci și pe chiriaș. Căci și unul și altul, în cazul când va primi și plăti chirii mai mari de cât cele prevăzute, vor fi amendați cu de 10 ori chiria, ca și proprietarii care sunt siliți a se muta în caz de evacuare în imobilele lor, le închiriază altora.

Proprietarii sau antreprenorii viitori ai hotelurilor cari vor pretinde sau încasa prețuri mai mari decât cele fixate prin tarifal în vigoare la 1 Aprilie 1922 precum și cei cari vor închiria camere de hoteluri pentru birouri sau case de comerț se vor pedepsi cu amenda dela 50,000 lei până la 100,000 lei.

In cazul când proprietarul nu ocupă imobilul sau îl vinde, chiriașul are dreptul a fi reintegrat în localul din care a fost evacuat.

Contravențiunile se judecă potrivit regulelor prevăzute de art. 40 din legea măsurilor excepționale. Amenda se va încasa în profitul fondului pentru încarajarea construcțiunilor, cu aplicarea art. 28 din codul penal în caz de insolvabilitate.

Textul legei are însă grave confuziuni de redactare, pe care le vom releva în numărul viitor.

❑ D. dr. Tănăsescu, medic șef al orașului, a făcut azi o minuțioasă anchetă, pentru aflarea acelor persoane, care practică dentistica în mod clandestin.

❑ La orfelinatul israelit din strada Gh, Mârzescu, a avut loc aseară masa ceremonială, obicinuită la evrei în prima și a doua zi de Paști.

Copilașii, frumos echipați au luat loc la masă, servită după ritul mosaic. Azistă membrii comitetului. Directorul orfelinatului a rostit o auvântare, arătând orfanilor tot ce se face pentru ei și îndemnându-i să păstreze recunoștința în sufletele lor.

Profesorul de ebraică a vorbit apoi copiilor de însemnătatea zilei.

După rugăciuni și corul a urmat masa rituală spre marea bucurie a micilor orfani.

❑ Societatea Ocrotirea orfanilor din războiu regiunea I Iași aduce la cunoștință că în ziua de 24 Aprilie 1921 ora 11 a. m. se va ține a doua licitație publică cu oferte închise pentru vânzarea unei cantități de 2000 (două mii) kilograme fasole stricată.

Serviciul Telegrafic și Telefonic
AL ZIARULUI „OPINIA"

Conferința din Genua
— Un grav incident ridicat de Franța —

București.— In comisiunea politică a conferinței din Geuua, delegații Franței au ridicat eri un grav incident. D. Barthou a înștiințat că a primit instrucțiuni de la guvernul său să ceară excluderea delegaților germani din comisiune, alături de care Franța nu poate sta.

S'a produs o enormă agitație. D. Lloyd George a răspuns enervat că în asemenea condițiuni nu se poate ține conferință și că mai curând se întoarce la Londra.

Atunci d. Barthou a declarat că renunță, pe răspunderea personală la cererea de a se exclude delegații germani.

*

Se observă o vie activitate diplomatică între reprezentanții statelor care până acum nu aveau contact.

Astfel, contele Bethlen a solicitat o întrevedere d lui Brătianu. Intrevederea a avut loc ieri la hotel „Bristania", dar nu se știe ce caracter a avut.

Se crede că primul ministru al Ungariei a cerut d-lui Brătianu o strângere a relațiunelor între cele două state.

*

Regele Italiei a decis a face o vizită la Genua în cazul când se va asigura o durată mai lungă a tratativelor.

*

Tot ieri a avut loc o consfătuire a Micei Antante, provocată de d. Beneș, în chestia limitărei înarmărilor și a garanției de armonie între statele limitrofe.

D. Brătianu a declarat că nu este suficient un angajament moral din partea Rusiei, întrucât nu se poate pune bază pe cuvântul conducătorilor sovietici.

*

Tot ieri a avut loc ședința comisiunei a 3-a. D. de Facta, președintele acestei comisiuni, a lipsit, întrucât se află plecat la inaugurarea târgului de mostre din Milano.

Grecia renunță
— la armistițiul cu turcii. —

Bucuresti.— Din Smirna se anunță că Grecia a renunțat definitiv la propunerile de armistițiu cu Turcia, din pricina clauzelor pentru evacuarea unor teritorii.

Starea d-lui Tache Ionescu

București. — Aseară a sosit o telegramă a legațiunei din Roma, prin care se confirmă că d. Take Ionescu se află bolnav de tifos și este internat la un sanatoriu din Roma în ingrijirea a două somnități medicale. Boala își urmează cursul. Nu s'au ivit complicațiuni.

ȘTIRI POLITICE

Alegerile parțiale.—Intre guvern și ardeleni

București.— Guvernul nu va opune contracandidați în alegerile parțiale, candidaților partidului național. Vor fi proclamați reușiți, fără alegere fruntași ca domnii Valeriu Braniște, Voiu Nițescu, Sever Bocu, V Goldiș, Aurel Vlad etc

*

Majoritatea miniștrilor părăsesc astăzi Capitala, pe când în vacanță.

*

In cercurile politice se zvonise eri că o înțelegere ar fi pe cale să se încheie între partidul liberal și partidul național.

Cercurile autorizate ardelene dezmint energic acest zvon. Ura contra liberalilor este așa de mare, ca partidul național nici nu poate risca macar o asemenea înțelegere.

Alimente din România pentru Rusia înfometată

București. — Vapoarele plecate din porturile române cu alimente pentru Rusia, s'au reîntors la Brăila unde vor încarca noui proviziuni pentru înfometații ruși.

Datoriile comercianților în valuta străină

București.— Autoritățile superioare dorind a cunoaște cifra totală a datoriilor comercianților în valuta străină, Camera de Comerț a hotărât să alcătuiască o statistică în acest sens.

Toate datele trebuesc adresate direct președintelui Camerei de Comerț din Capitală.

Rusia sovietică bate monedă de metal

București.— Se anunță că guvernul bolșevic a organizat la monetăria din Petrograd, batere de monede de 5 și 10 ruble in aur și 1 rublă in argint.

Atențiune

Cu ocazia sărbătorilor am adus din Banat

RACHIU DE FRUCTE

(Cușer de PEISACH)

calitate superioară de la Rabin ortodox din Cluj.

Sigmund Schechter

Dep. de spirt en-gros, en-detail

IAȘI, Str. Sf. Sava 22

CASĂ DE FIER

mare, pentru bani și registre, marca Wertheim, se vinde ocazional.

A se adresa str. Anastasie Panu 46, la

S. Aron et Șubinsky

Magaziner-Contabil

rutinat se caută pentru Căminul Studenților din Iași.

Condițiunile de salar, etc. a se vedea la

DIRECȚIUNEA CAMINULUI Str. Lascar Catargi 22

Creditul Fonciar Urban din Iași

Contabilitatea. Serv. Cupoanelor

ANUNCIU

La 2 și 3 Mai 1922 se va face a 79-a tragere la sorți a scrisurilor Societatei noastre conform art. 53 din legea creditelor fonciare și art. 22 din statute.

Domnii detentori de scrisuri sunt rugați a asista la tragerea ce va avea loc la sediul Societății (Palatul Creditului Urban din Iași (strada Lăpușneanu) orele 15 (ora 3 p. m.), în prezența Consiliului de Adție și a Comisarului Guvernului.

DIRECȚIUNEA

Școala primară și profesională de fete „Steaua"

Inștiințare

Membrii cotizanți și persoanele care doresc prosperarea acestei instituțiuni sunt rugați a lua parte la adunarea generală ce va avea loc

Duminică 17 Aprilie 1922 orele 4 p. m.

în localul Școalei str. Elena Doamna No. 23.

Aceasta fiind a doua convocare. se vor lua hotăriri cu orice număr de membrii prezenți, conf. art. 30 din Statute.

Președinte, *D. Herzenberg.*

A sosit :

UNTDELEMN EXTRA-FIN

Cușer pentru paște

— la —

Magasinul „Venera"

— Iași —

Str Ștefan cel Mare 18

ROABE

(Tărăboante)

Se găsesc de vânzare la

Agenția „HERMES"

Henry Grunberg

Iași, Bulevardul Ferdinand o

A sosit :

Făină lactată Nestle veritabilă

LA MAGAZINUL

„VENERA"

Iași, Str. Ștefan cel Mare No. 18, Iași

Societatea anonimă pe acțiuni „Lăptăria Iași"

In urma deciziunei Consiliului de administrație luată în ședința de la 11 Martie a. c s'a decis ca d-nii acționari ai societății să facă al doilea vărsământ de 30 la sută de la 1 April până la 1 Mai a. c.

D-nii acționari care nu vor face vărsământul până la 1 Mai a. c. vor plăti dobândă pentru timpul întârziat.

Vărsămintele se fac la ghiseul Băncei Ieșilor din strada Ștefan cel Mare

S'a rătăcit

băiatul Aristotel Ciucă, de Duminică 9 April, eșind din ograda Spitalului Izraelit.

E în etate de 3 ani (pe 4), cu capul gol, haine gri, din stofă americană, ghetuțe (descusute la bombeuri).

Cine l'a găsit este rugat f. mult să-l aducă la Spitalul Izraelit.

Atențiune

Cu începere din prima zi de Paști se redeschide renumita grădină „LA TREI SARMALE" unde doritorii vor găsi pe lângă mâncările cele mai gustoase și vinuri excelente.

Pentru distanța de la tramvai la grădină și îndărăt va fi un auto-camion care va transporta vizitatorii.

Sticlărie, Porțelanuri, Olărie

In vederea sărbătorilor de Paște

Magazinul Cristal

Iași, Piața Unirei

a introdus, reducerea de prețuri

ZILNICA,

la toate mărfurile.

De vânzare

casele din strada Sărăriei 42, compuse din două apartamente din care unul liber la vânzare.

Se pot vedea zilnic la orice oră afară de 1 4 p. m.

A se adresa la proprietarul acelor case, etajul de jos.

AVIZ *Aduc la cunoștința generală precum și a vechei mele clientele, că am redeschis renumitul meu*

Atelier de Croitorie

unde se efectuiază cele mai moderne haine bărbătești. Deasemenea am în depozit materialele necesare precum și cele mai fine FURNITURI

Rog a mă vizita spre convingere.

Atelierul în casa proprie strada Petru Rareș No. 9 bis (*alaturi de localul* „LA TERASA")

S. WACHMANN

Firme

cu prețuri jumătate

pentru comerț, industrii, birouri, bănci, farmacii, meseriași, profesioniști, autorități etc., comandați la

I. MAX, (str. C. Negri)

Banca Dacia

vinde

Sodă Caustică

și

Ciment Portland

orice cantitate, cu prețuri reduse.

FRANK BARRETT

MARELE HESPER

SAU

TAINA CELUI MAI MARE DIAMANT

roman tradus din englezeşte

Inspăimântătoarea avalanşă dura de mult, se prea poate de un sfert de ceas, sau poate mai mult chiar, când, dintr'odată, c'o trosnitură mai sonoră ca cele ce au precedat; bolta care ne acoperea s'a prăbuşit la rândul ei. Am văzut, deschizându se deasupra capului meu un mare gol, de unde a pătruns lumina in valuri orbitoare. Incă o ultimă bubuitură produsă de căderea unei ultime stânci, apoi totul a fost acoperit de linişte.

Vederea cerului albastru, senzaţia de uşurare, şi conştiinţa c'am rămas în viaţă, m'a mişcat întratât, că chiar instinctul a vrut să mă părăsească, când un gemăt al Lollei mi-a dat curajul ultimii sforţări.

Acum, am văzut clar cele 2 frânghii tăiate. Le-am apucat cu amândouă mâinele, ş'am început a mă căţăra, hotărât a mă lăsa mai puţin greu pe frânghia cu noduri şi astfel în mai puţin de-o minută am ajuns sus.

Bolta culcată la pământ; se ţinea de un capăt de stâncă. Glonţele lui Van Hoeck o atinsese, şi-o trântise jos. Dar fiinţa scumpă, îşi încolăcise frânghia în jurul corpului, şi, prin acest mijloc, îmi scăpase viaţa a doua oară. Şi-a deschis ochii ei frumoşi şi mi-a surâs apucându-mă de mână. Mi-am dat seamă cu câtă suferinţă plătea dânza acest gest de adio.

XXI

„Bănuiam că accidentul acesta trebuia să se întâmple dintr'o zi într'alta! a strigat Brace, după celalt mai. Voi tovarăşi sunteţi?

Intorcându-mă, am zărit pe o piatră şi bandajându-şi braţul cu cravata.

„Lolla este rănită. Mizerabilul şi-a îndeplinit opera! am răspuns eu.

— De-acum s'a sfârşit cu dânsul! a declarat Brace, arătând înspre noi.

Van Hoeck după ce trăsese asupra Lollei, vroise să fugă la primul sgomot al cataclismului, şi chiar făcuse vre-o sută de paşi, când stânca s'a deschis şi el a lunecat.

In clipa asta, era în picioare pe strâmtul prichiciu; iar eu nu voiu uita vreodată spectacolul hidos pe care ni-l prezintă.

Lovit în cap de vre-o bucată de stâncă, îi curgea sânge pe obraji. C'o mână ţinea strâns Marele Hesper, cu cealaltă revolverul. Dar nu mai îndrăznea să se mişte din cauza bolţii prăbuşite: lumina care pătrunsese în peşteră îi orbise iar.

Ochii lui enormi şi goi, se învârteau cu desesperare în orbite.

L'a simţit pe Brace că se apropie de el, şi speriat a făcut un pas mai departe, dibuind drumul. Incă un pas, şi-a dat cu degetele peste o crapătură. dar picioarele lui au călcat pe o piatră rămăşiţă a bolţii căzută pe prichici. Sub greutatea lui Van Hoeck piatra şi-a schimnat locul: l'am văzut clătinându se, încercând cu desesperare a-şi recăştiga echilibrul, apoi aplecându-se pe-o coastă, căzând şi rostogolindu-se până'n fundul prăpăstiei.

L'am privit neliniştit, abia răsuflând, cu impresia că s'a scurs un veac până ce un sgomot înfundat şi depărtat ne-a lovit urechile, şi ne-a anunţat că Van Hoeck dispăruse pentru totdeauna, şi împreună cu el şi marele Hesper!

EPILOG

Sir Edmond şi cu Edita au venit la San Diego'n Iunie, pe timpul sezonului. Adierea răcoroasă a mării potolea căldura soarelui. Pomii erau încărcaţi de fructe; din toate părţile răsbătea mirosul delicios al portocalilor înfloriţi.

Edit nu avea cuvinte destule pentru a-şi exprima încântarea.

Logodna noastră de-a doua, a ţinut mai mult ca cea dintâi, şi s'a sfârşit în mod fericit: ne-am căsătorit, fără fast, în mica biserica englezească din San Diego, în prima săptămână care a urmat culesul viilor.

Brace a asistat desigur la nunta noastră: ba a consimţit, cu tot doliul, să-mi fie martor. Insă, după masă, a luat câteva flori, şi-a dispărut, fără a ne spune unde se duce. A lipsit 3 sau 4 zile. La reîntoarcere nu ne-a spus cum şi-a întrebuinţat acest timp, dar eu şi cu nevasta mea am priceput. Intr'o zi, când din întâmplare a venit iar vorba despre absenţa aceasta, a scos din buzunar contractul, şi mi-a arătat următoarele rânduri, scrise după cererea sa, în post-scriptum:

„Noi contractanţii, mai jos iscăliţi, ne obligăm, că în cazul unei descoperiri, fericite, să nu uităm Iedul",

Se dusese la mormântul Iedului, cu cele câteva flori, modestii mărturiii ale fericirii noastre pentru a se conforma până la urmă hotărârilor înţelegerii.

Iar eu, am găsit în Edita, tezaurul cel mai scump, între toate pe câte le-am putut visa, iscălind contractul!

— Sfârşit —

Corpul 4 Armată
Comandam. Pionierilor

Publicaţiune

In ziua de 1 Maiu 1922 se va vinde prin licitaţie publică la dep. de geniu Ungheni, diferite materiale şi obiecte ce nu mai sunt necesare armatei.

Felul materialelor se poate vedea în orice zi de lucru la comandamentul Pionierilor strada Carol, Iaşi.

Com. Pionierilor C. 4 A.
Maior **Oct. Tuduriu**
No. 14472

OPERETA VIENEZA la Teatrul SIDOLI 5 Reprezentaţiuni

Duminică 16 Aprilie, PRIMA ZI DE PAŞTE — **DER LETZTE WALZER**
Ultima noutate!

Luni 17 Aprilie, a doua zi de Paşti — MATINEU **DIE BLAUE MAZUR** | SEARA **POLENBLUT**

Marţi 18 Aprilie, a treia zi de Paşte — MATINEU **Hollandweibchen** | SEARA **JUSCHI TANZT**

Biletele la cassa teatrului Sidoli

„OPINIA" IN ŢARA

Focşani

Crimă.— Locuitorul Ioan Radu din com. Băleşti-Putna, luându-se la ceartă cu N. Ivan din acelaş comună, i-a aplicat acestuia puternice lovituri de cuţit, lăsându-l mort pe loc.

Criminalul a fost arestat şi înaintat parchetului.

Incendiu.— Un incendiu s'a declarat in comuna Soveja—Putna la locuinţa d-lui I. Artemiş judecător, mistuind casa, grajdurile in care se afla 7 vite cornute, 4 cai şi vreo 10 oi. Pagubele trec de 200 mii lei!

Cauzele incendiului nu se cunosc, se bănueşte că la mijloc ar fi o mână criminală.

Jandarmeria ancheteazâ.

Prinderea unei bande de hoţi Acum câte-va zile a reuşit a descoperi o nouă bandă de spărgători, care erau bine organizaţi şi aveau multe legături in judeţ. Capii bandei sunt: Ioan Vlad zis Ţepeş- Grigorie Radu şi Gheorghe Romanciuc zis Balaş; ei şi-au mărturisit toate furturile comise.

Vor fi inaintaţi parchetului.

Lovit de trăsnet.— Ioan Aprutesei pe când păştea oile pe câmp, în timpul furtunei, a fost lovit de trăsnet şi omorât pe loc.

Teatrale.— Compania Maximilian-Leonard şi-a anunţat venirea in oraşul nostru pentru zilele de 22—25 Aprilie.

Focşănenii dornici de spectacole, il aşteaptă cu mare nerăbdare.

— La cinema Regal s'a anunţat pentru sf. sărbători rularea grandiosului film „Orfanii" care a repurtat mari succese in Capitală cât şi în provincie.

Diverse.— Regimentul 2 jandarmi fost cu reşedinţa in Bucureşti, şi-a mutat reşedinţa în oraşul nostru, având cazarma in pavilioanele reg. 16 artilerie care se află in Basarabia.

Dimitriu-Sirea

Dorohoi

Serbarea dela şcoala normală „Al. Vlahuţă".—Inainte de sărbătorile de paşti s'a dat la şcoala normală „Al Vlăhuţă" din Şendriceni, de sub direcţiunea d-lui profesor C. N. Iancu o foarte reuşită serbare şcolară.

Slujba religioasă a fost oficiată de către preoţii satului în bisejica cătunului Buhai, după care d. C. Iancu, directorul şcoalei normale, a ţinut o frumoasă predică cu subiect luat din Evangheiie.

A urmat producţia elevilor şcoalei normale consistând din coruri. recitări, dialoguri, jocuri precum şi representarea piesei „Miron Ispravă" cu motive naţionale şi morale creştine. Rolurile au fost interpretate de elevii admirabil pregătiţi de către secretarul şcoalei, d Gh. Botoşăneanu.

După cuvântarea ţinută de d. G. G. Burghele, s'au distribuit premii elevilor ce s'au distins la desemn, curs predat de d. prof. Popovici, iar d. director Iancu a mulţumit tuturor pentru sprijinul care l'a acordat.

Viol monstruos.—Grigore Bucatariu din Zamostea şi Gh, Grădinaru din Zvoriştea, prinzând pe fata Saveta Străinu din Zvoriştea, au violat'o torturând'o îngrozitor. Victima este în îngrijire medicală.

Grădinariu a fost arestat, iar Bucatariu este în urmărire.

Ucisă in bătae.—Maria I. Furtună din Lozna încetând din viaţă şi fiind bănueli că a murit din cauza unor bătăi suferite de la Neculai Boian, parchetul a ordonat facerea unei anchete.

Omega

Fabrica de Lumânări
ŞERBAN
IAŞI, Str. Anastasie Panu 61

oferă pentru Paşti tot felul de lumânări cu preţuri mici; asemenea coşuleţe şi paneraşe de ceară luxos confecţionate şi împodobite cu 60 lei kilogramul.

Expediţiuni şi în provincii

VINURI

Vinurile din viile Dealul Mândrului, proprietatea d-lui F. Cierapciu, s'au pus în vânzare cu 7 şi 8 lei litrul.

Rachiu de fructe, tescovină şi drojdie, cu 18, 22 şi 25 lei litrul.

O secţie specială va vinde vinuri şi rachiuri CUŞER de PEISAH, în str. Elena Doamna No. 29.

Lei 10 litrul SPIRT DENATURAT Lei 10
calitatea cea mai superioară
Bradolină Lei 4. Benzină Primus Lei 3.
la Depozitul **NATANSOHN** piaţa Halei

ATENŢIUNE

In vederea sărbătorilor de Paşti s'a pus în vânzare un bogat asortiment de porcelanuri ca: Servicii de masă, ceai, cafea, bucătărie, farfurii de toate dimensiunile, ceşti, etc., etc., cu preţuri convenabile.

DEPOZITUL
STR. ŞTEFAN CEL MARE 8
IN CURTEA BANCEI DACIA
la stânga

In vederea noului sezon de primăvară au sosit la magazinul

LA Marca Română

M. A. GRINBERG, Str. Gh. Mârzescu 20
VIS-A-VIS DE TEATRUL NAŢIONAL
un mare transport de Incălţăminte pentru bărbaţi, dame şi copii, de Lac, colorate şi negre.
Se vinde mai eftin ca ori-unde
Vizitaţi magazinul spre convingere

La Cămila
— IAŞI —
Str. Anastasie Panu 47
CEL MAI MARE DEPOZIT DE;
Culori de ouă
Sodă caustică, Sodă cristală, Sodă calcinată, Calaican (Sulfat de fier), Acid Sulfuric şi clorhidric.
Spirt Denaturat

„La STEAUA"

Iaşi. — Str. Ştefan cel Mare No. 8. — Iaşi

In vederea sărbătorilor de paşte a primit un mare transport de:

Stofe ca gabardine, şevioturi, stofe engleze şi franceze pentru rochii de damă şi domni, stofe pentru pardesie, marchizete, crepoane; **albituri** de toate felurile.

Incălţăminte. Mare asortiment pentru bărbaţi, dame şi copii, cu preţuri foarte reduse.

Deasemenea bogat asortiment de: **Galanterie, Parfumerie şi Mode.**

Mare bazar de Jucării pentru copii, cu preţuri de reclamă. Vizitaţi magazinul şi vă veti convinge.

LA PARADIS
Iaşi, strada Cuza-Vodă 48

A sosit un mare transport de stofe ca: Gabardine, Şevioturi, Tricotine pentru tailleuri şi rochii in toate culorile moderne precum şi un complect asortiment de mătăsuri: Crêpe de chinur', Faille francais, Charmante, Satin de Chine, şi Charmeuze, toate în calităţi superioare şi cu

Preturi de concurenţă

CARMOL

Fereşte de boli; preventiv contra gripei, reumatism, răceli, dureri de cap.

CARMOL

să nu lipsească in nici o casă. Cereţi la toate farmaciile şi la toate drogueriile.

ANUL al XVIII-lea No. 4473

1 LEU NUMĂRUL

LUNI 17 APRILIE 1922

Biblioteca Universității Iași

ȘASE LUNI . . . 160
. . . 80

REDACȚIA
STR. MĂRZESCU 17 —

TELEFON No. 300

OPINIA

ZIAR POLITIC COTIDIAN

ANUNCIURI
Se primesc la toate
Agențiile de Publicitate
și la
ADMINISTRAȚIA ZIARULUI
— IAȘI, — STR. MĂRZESCU 17 —

UN NUMĂR VECHIU 3 LEI

BIBLIOTECA UNIVERSITĂȚII IAȘI

Slujba Învierei la Genua

O coincidență fericită face ca, în timpul sărbătorilor Paștelui, statele europene să fie adunate la Genua pentru a căuta drumul liniștei și prosperității, în pace, a popoarelor.

Paștele, în tradiționalul caracter de sărbătoare a păcii, nu putea să-și găsească un mai frumos omagiu decât în conferința refacerei prin înfrățirea neamurilor, operă care răspândește în inima tuturora o scumpă nădejde de bine.

In memorabila ședință inaugurală a conferinței din Genua, primul ministru italian, d. de Facta, a spus:

— „Aici vor fi șterse amintirile de ură și sentimentele de război. Nu vor mai fi nici amici și inamici; nici învingători, nici învinși; ci numai oameni, națiuni care vor să unească laolaltă toate energiile lor, pentru a atinge scopul comun".

Și tot atât de frumos a spus d. Lloyd George:

— „Ne-am întrunit ca reprezentanți ai tuturor națiunelor și popoarelor din Europa pentru a cerceta cu toții cele mai bune mij'oace pentru restabilirea prosperității zguduite pe acest continent, astfel ca fiecare din noi să putem clădi în propria noastră țară — fiecare în felul său — o mai bună stare de lucruri pentru poporul nostru".

*

De bună seamă că, frumusețea acestei nobile conferințe — o frumusețe întemeiată pe adânci nevoi mondiale — își împletește firul deavalma cu simbolul moral al Paștelor. Și dacă impresiunea mistică a tradiționalei sărbători ne sugerează un gând de împăcare între indivizi, reunirea de la Genua are chemarea a fi sărbătoarea mult mai măreață a prosperării lumei și împăcării popoarelor.

Vizionarii exaltați, din fruntea vastei republici a Rusiilor, au rostit din prima clipă la Genua, cuvântul duios al „dezarmării". Ori câtă piedică și ori câtă himeră ar cuprinde acest revoluționar deziderat, el nu trebue să înceteze nici odată de a fi temeiul cel mai statornic al sufletelor noastre. Și de aceia avem datoria a ne exprima gratitudinea pentru crainicii visători de la Nord.

*

„Dacă vom da greș — a spus la Genua d. Lloyd George — un sentiment de deznădejde va cuprinde întreaga lume. Dacă vom reuși, raza de lumină a încrederei va împrăștia întunericul ce apasă peste spiritul omenirei".

Fiecare om cu inima curată trebue să se roage pentru reușita acestor frumoase sforțări omenești, pentru împrăștierea întunericului, astfel ca să aibă dumnezeescul noroc de a percepe cu simțurile lui, cea mai mare Înviere din câte ar fi existat vre-odată!

Lr.

Răstignirea

de M. CODREANU

—o—

In chinuri ne mai pomenite
visai surizător,
pe crucea ta, nefericite
salvarea tuturor.

De milă sufletul mă doare:
Sfârșită fu'n zadar
o tragedie 'ngrozitoare
acolo pe Calvar!

Baudelaire

IMBATAȚI-VĂ!

E bine să fii beat mereu. E lucrul cel mai înțelept! Ca să nu simțiți povara chinuitoare a timpului care vă zdrobește umerii și vă apleacă spre pământ, trebue să vă îmbătați mereu.

Dar cu ce? Cu vin, cu poezie, cu fapte morale, după cum vi i pofta... numai îmbătați-vă!

Și când vă veți trezi pe scări de palate, în iarba șanțului, sau în singurătatea mohorâtă a odăei voastre, și amețeala va fi trecută, întrebați vântul, valurile, stelele, paserile, orologiile, întrebați tot ce zboară, tot ce îngâimă, tot ce trece, tot ce cântă și vorbește... întrebați cât e ceasul; și vântul, valul, steaua, paserea, orologiul vor răspunde:

— „E ceasul să vă îmbătați"!

Pentru a nu fi sclavii încătușați ai Timpului, îmbătați-vă mereu...Cu vin, cu poesie sau cu virtute... cum veți pofti!

Hristos a înviat!

de AL. VLAHUȚĂ

*

. . . . . .

Cât bine, câtă fericire,
Și câtă dragoste-ai adus!
Și oamenii drept răsplătire,
Pe cruce 'ntre tâlhari te-au pus.

Au râs și te-au scuipat în față.
Din spini cunună ți-au făcut,
Și în deșarta lor trufie,
Stăpâni asupră-ți s'au crezut...

— Aduceți piatra cea mai mare
Mormântul să-i acoperiți,
Chemați sutașii cei mai ageri,
Și străji de noapte rânduiți..

S'au veselit necredincioșii
C'au pus luminii stăvilar,
Dar ea s'a întărit în focul
Durerilor de la Calvar,

Și valurile-i neoprite
Peste pământ se împânzesc,
Ducând departe și iubire,
Și pace 'n neamul omenesc.

Voi toți, ce ați plâns în întuneric,
Și nimeni nu v'a mângâiat,
Din lunga voastră 'ngenunchere
Sculați... Hristos a înviat!

INSEMNARI

INVIERE!

Ce frumoși sunt mugurii în April! Stau înșirați pe ramuri, ca niște mărgăritare verzi și fragede, gata să dispară la atingerea mânei, lăsând în loc o efemeră picătură de apă.

Toată taina naturei stă pitită în încăperea minusculă a mugurului, micul grăunte de viață, care închide în foi și puțin albastru ceresc, și rază de soare, și murmur de ape și zvon de pădure.

. . . . . .

Două punctișoare umede stau pereche, pe o ramură de cais. S'au deșteptat la revărsatul zorilor și se privesc cu ochișori noui. In creștet le-au apărut vârfulețe fine, albe și stropite cu o idee de roșiatec.

— „Uită-te! (spune cel mai răsărit) ți-a ieșit pe cap e coroniță. Ești frumușel și mic. Iar mie îmi vine o poftă să mă destram în bucăți și să întind aripioare în văzduh".

Și tovarășul răspunse mirat:

— „Dar tu te uiți la mine ca într'o oglindă, și-ți descrii aidoma chipul tău".

Mugurii se priveau tot mai încântați și izbucniră deodată în două floricele jilave, cu sânul deschis la soare.

— „Am înviat! am înviat"!.. grăiau florile de cais, bătând din stamine.

Tocmai atunci treceau sub copac niște drumeți care se întimpinau cu vorba: „Hristos a înviat"!

Florile se priviră gingaș, spunându-și:

— „Noi sîntem Hristos, și am înviat în primăvară"!

Dar un zvon de clopot veni dinspre biserica din deal. Și drumeții au căzut în noroiul drumului, pironindu-se pe patru labe ca animalele, și murmurând rugăciuni cu buzele uscate și ochii supți de canonul foamei ordonat de popi pentru câteva săptămâni.

Florile de cais și-au curmat zâmbetul și-ar fi vrut parcă să se închidă...

RENOVATUS

„Prin noi înșine" și producția viticolă

Am anunțat zilele acestea că o delegație a viticultorilor moldoveni s'a prezintat d-lui Vintilă Brătianu căruia i s'a adus la cunoștință marile dificultăți pe care producătorii de vin le întâmpină în exercitarea operei lor economice. Toate prefurile sunt urcate și viticultorii nu-și pot desface producția.

D. Vintilă Brătianu a renunțat de data aceasta la formula „prin noi înșine" și a sfătuit pe viticultori să-și caute mântuirea într'o politică de export.

Chestiunea este însă, încotro să se facă acest export? Am avea trei căi: a) Rusia, b). Cehoslovecia-Germania și c) Polonia.

Dar politica externă a statului nostru lovește în dezvoltarea noastră economică și comercială. Vinurile moldovenești ar avea o cale excelentă prin Basarabia spre Rusia, dar noi nu vrem să avem deaface cu sovietele, cu care am refuzat sistematic a face vre o înțelegere comercială. Cu acelaș dispreț suveran privim pe Germania, ceia ce a făcut pe conducătorii din Berlin să ne închidă drumul spre Europa centrală.

Rămâne Polonia. D. Take Ionescu a făcut, prin tratat, mari avantagii acestui vecin; i-a acordat baze navale la Brăila și Galați, precădere și tarif special pentru transportul pe căile noastre ferate, navete particulare etc. etc. Noi n'am putut obține în schimb cel mai mic avantaj macar în privința exportului produselor viticole.

Piața poloneză a fost sechestrată de Franța. Și singura favoare din Polonia este că ni s'a limitat un export anual de maximum 100 vagoane, în republica vecină și aliată. Vom putea exporta câte 25 vapoane pe trimestru.

In asemenea condițiuni, sacrificiul d-lui Vintilă Brătianu, de a abandona formula „prin noi înșine"....nu face două parale.

Diplomatul Victor dă interviewuri

Se știe că posedăm la Paris un ministru plenipotențiar care răspunde la numele de Victor Antonescu.

Pe lângă vasta-i activitate diplomatică, acest nobil personaj mai comite literatură de interviewuri. Un astfel de interview a acordat d. Antonescu ziarului „Le Petit Parisien" reușind să dovedească faptul că voiajurile în lună nu sânt o simplă fantezie.

Intre alte fantasmagorii, eminentul nostru diplomat spune că: „România posedă din abundență grâu, petrol, cărbune, fier; de la încheerea păcei, ea are o excelentă industrie metalurgică".

După faimoasa rețetă a d-lui Vintilă Brătianu, Victorașul nostru din Paris e convins că putem trăi „prin noi înșine" și adaogă cu seninătate că în România „viața este, dealtfel, puțin costisitoare". D. Victor mai asigură Europa că nici nu ne doare capul de situația defavorabilă a schimbului leilor. Și încă multe alte enormități mai spune d. Victor Antonescu.

S'ar părea că eminentul nostru diplomat confundă România cu vre-o regiune din Argentina sau California. Și, în orice caz, ne închipuim că acest interview de operetă n'a contribuit cu nimic la extinderea activității diplomatice a d-lui Antonescu asupra madridului și Lisabonei, ca să poată prosti în viitor Europa, din trei capitale apusene, deodată!

ACTUALITĂȚI DIN AFARĂ

Vaticanul și îmbrăcămintea cucoanelor. — *In ultimul timp, Suveranul Pontif, primind vizita câtorva dame din înalta societate italiană, le-a recomandat să dea exemplul decenței și să condamne extravaganțele modei.*

Dar peste câteva zile, aceleași doamne au asistat la recepția dată de un diplomat acreditat pe lângă Sfântul Scaun. Și cu toatele purtau niște haine decoltate până la brâu. Se afla de față și mai mulți cardinali și demnitari ai Vaticanului, cărora începu să le joace ochii în cap, ca la niște draci.

Papa s'a supărat foc, iar demele galante au cerut iertare, promițând a deveni decente.

— „Mult trebue să fi avut de furcă și Mântuitorul cu Maria Magdalena"!... gândi melancolic Sfântul Părinte.

CLOPOTELE

de *D. Anghel*

. . . . . .

. . . Nu știu de ce, Iașul, în serile umede, când clopotele încep să sune de vecernie din nenumăratele târnuri, în negură, mă face să mă gândesc la un oraș scufundat și să-mi închipui că trăesc într'un afund de apă, unde lumina deabia mai străbate și din care mă lupt cu toată dragostea mea de viață să ies, să mă ridic la suprafață ca să respir și să mi umplu plămânii de aerul curat și binefăcător al cerului, și să mă încălzesc din nou la lumina fericită a soarelui.

In neguri clopotele plâng, se tânguesc, se chiamă, cum nu le-am mai auzit niciderî în altă parte. Sunete grave pornesc coperite, călătorind parcă prin apă se ajung cu altele, se'nfrățesc, se'mprennă, pentru ca să amuțească și să reînceapă iarăși într'o armonie surdă, într'un murmur confuz.

De multe ori mi se pare că am pus urechea la pământ și că ascult, așa vine de departe sunetul, așa de trist plâng clopotele. Parcă e glasul unei vieți care a apuns, parcă a fi un ecou venit de cine știe unde.

. . . . . .

Simt că trebue să plec, trebue să mă smulg din orașul acesta unde mă țin atâtea rădăcini. Cine-va parcă-mi spune: pleacă de aci cât mai este vreme, dacă nu vrei să rămâi înămolit pe totdeauna. O părere de rău însă mă prinde de tovarășii mei, căci Iașul e ca o vastă famille, în care toți se cunosc, se ajută și se tolerează. Cea mai mare parte dintre ei, parcă nu mai vreau nimic; se mulțumesc că sunt la adăpost și pot să mănânce și să se îmbrace. Un rest din fastul vechei boerimi le impune încă fățada, aparența; și toată truda lor e de a-și îngriji ființa lor exterioară. *Eul*, la dânșii este acelaș, căci toți trăind într'o neîntreruptă comunitate, au ajuns să se asemene. In afară de micile lor daraveri cotidiane, de orele de slujbă sau de birou, căci mai toți sânt funcționari sau sinecuriști, n'mic alta nu-i mai tulbură . . . . . .

. . . . . .

La capatul acestui trai comun nici un ideal, nici o încercare măcar pentru a ieși și a da o dovadă de existența lor.

Și cu toate acestea cunosc printre ei oameni de o inteligență superioară, ființe cari au dat la un moment probe de energie și voință, talente diverse, predispoziții naturale, suflete alese și bogate cum rare ori am întâlnit în alte părți.

Cum se explică aceasta? Ce fatalitate s'a abătut peste orașul acesta mort? De ce energiile dorm și nu e chip să se mai redeștepte? De ce atâta renun-

Continuare în pag. II-a

Toporașii

— AMINTIRE —

Pentru Babylica.

de VRATISLAVIUS

Deși au trecut ani de atunci și'i lungă vremea de când nu ne-am mai văzut, totuși ori de câte-ori ultimele rămășiți ale zăpezei se ascund de lumina și căldura tot crescânde ale soarelui și în locul lor își scot capetele curioase vârfurile de săbiuțe ale ierburilor, mereu îmi vine în minte înfățișarea povestită de către bunul meu prieten—într'o sară liniștită și răcoroasă, plină de mirosul puternic—dar nelămurit, prin care nesfârșita mulțime a mugurilor își anunță învierea.

...„Eram școlar pe atunci. Azi, mă vezi, sunt cu părul sur. Și totuși, par'că ieri a fost. Ba, lucru într'adevăr de mirare: cu cât trece un an mai mult, cu atât imaginea păstrată se limpezește tot mai puternic și devine din ce în ce mai precisă, încât încep să cred cu hotărâre, că n'am s'o pierd nici-odată. Și doar, luată în sine, întâmplarea nu are nimic zguduitor. Decât, în schimb, cât e de mare puterea de înduioșare care respiră dintr'însa, tocmai prin discrețiunea ei fină și neobișnuită.

Îți amintești de vremea aceia nenorocită - episod dureros al primei mele adolescențe, când plin de vlagă și debordând de seva tinereței, am fost pironit de o boală stupidă de care, dacă adesea scapi cu zile, niciodată însă n'o uiți, atât de adânci îi sunt urmele Zeci de ani nu le șterg.

Trăiesem iarna toată în îmbâcseala unei săli lungi și mohorâte de spital. Imi mersese rău. Veșnic cu fața 'egată, mă apuca groaza când—din întâmplare, îmi zăream trăsăturile mutilate de pecinginea haină și nemiloasă.

De câtă va vreme însă, par'că începuse tinerețea să birue. Mă asigurau și medicii că „procesul" s'a oprit și că se ivesc insule de piele sănătoasă (sau cum spune ei „de epidermizare"). Incepusem să capăt speranță.

Dar pe cât fusesem de apatic în toată vremea iernei, pe atât de neliniștit devenisem de când nemai fiind primejdie de „obrinteală mi se îngăduise să mă primblu prin marea grădină a spitalului. O mulțime de senzații nelămurite mă copleșeau, mă făceau să nu'mi găsesc locul, și să tânjesc după ziua sfântă, când—fără fășiile de pânză care apăsau mai grele ca plumbul peste rumeneala obrajilor, voi putea să plec pentru totdeauna din sala aceia lungă și vitregă și pe care acum o uram cu înverșunare. Și nu atât ziua cât de la amurg incolo, când mă surprindea în grădină sosirea nopții, când luminau lămpile mai tare și când mă întorceam cu și mai multă silă în „salonul" acum *mai* întunecos și *mai* respingător prin duhoarea care mă isbea când îi deschideam încet ușa, ca să mă strecor tiptil spre coltul, de care credeam, că n'am să'mi mai despart tinerețele nici-odată!..

In zbuciumul acesta mă surprinse noaptea Invierei — o minunată urmare a unei zile pline de soare și de cer albastru fără pată.

De obiceiu nu fugeam de oameni. Dimpotrivă. De când simțeam că merge spre bine, aș fi vrut par'că s'o spun tare tuturora. Dar măreția acelei seri, atâtea fețe străine venite din toate părțile și gătite cu haine de sărbătoare, mă intimidară, mă făcură să fug îndărăt. Dar n'am putut rezista. Căci *mai* tare mă urmărea mirosul puternic al primăverii, al *mugurilor* și mă ademenea, mă chema mereu, ca măcar deoparte să stau, *dar afară*, să ascult acolo zvonul cântărilor și al sunetelor măreței simfonii a clopotelor...

Și-am eșit din nou. Dintr'un colț retras am privit pădurea făcliilor purtate de o mare de oameni sănătoși, voioși că puteau slăvi cântând „*Invierea Mântuitorului*"...

Stam abătut departe, fără să cutez o mișcare, urmărind doar cu ochii aprinși mulțimea. Și deodată, se desprinse din cortegiu o femeie, care de mână cu un băețaș, se apropiară de mine. O văd și acum, aievea. Naltă, elegantă, cu un mers domnesc și cu ochii mari, plini de bunătate. Copilul—o mândrețe. Amândoi în negru—în haină de jale. Mă'ntreba dacă's bolnav de multă vreme

— De astă toamnă, i-am răspuns.

A oftat, dar mi-a spus să nu pierd nădejdea, că o să mă fac iarăși bine. Apoi, ducând mâna spre piept, desprinse un bucheț de toporași, pe care mi le dărui „*să le miros și să nu fiu trist*". Mi-a întins mâna, la fel copilașul, au zâmbit amândoi... și au plecat.

Tu n'ai văzut zâmbetul acela, tu n'ai auzit glasul acela. Și de aceia nu poți înțelege de ce și azi—după atâția ani, o *simt* în fața mea, atât de aproape, că'mi vine să mă aplec, să mă închin și să-i sărut mâna cu smerenie.

...Și cu florile, cu moaștele acelea în mână și cu ochii umezi—dar umezi de noroc, m'am reîntors în sală, unde întins pe pat, am stat ceasuri întregi, depănând într'una visuri, visuri de fericire...

Iar a doua zi, într'un târziu, când mă trezi vecinul meu—Moș Gheorghe, mult se

(Continuare în pagina a II-a)

Cinema MODERN

DELICIUL STAGIUNEI —

16, 17 și 18 Aprilie în cele 3 zile de Paști
opera nemuritoare a lui PIERRE DECOURCELLE
BALET GRANDIOS 50 artiste în scen

SALTUL MORTAL
(Ultima zi a unui condamnat)

Celebră dramă. Circ, Balet, Elefanți dresați, cai de circ. Cămile și artiști de primul rang. 2 serii 10 acte Reprezentarea se va face cu ambele serii odată și vor începe exact la orele anunțate. 10 acte și 1 prolog după care se va reprezenta celebra capo-d'operă — Succesul monstru

La Femme et le Cadavre FEMEEA ȘI CADAVRUL

Operă suberbă cu o montare din cele mai ingenioase datorită celebrul autor Augusto Genina. La timp vom da interesantele amănunte. Nici comicul BISCOTIN nu va lipsi de la aceste grandioase și mari spect cole.

Prezintă marelui public grandioasele spectacole de Sf. Sărbători marile succese din Capitală și care vor forma 3 succese grandioase

va urma apoi Mercuri 19 Aprilie
— Un spectacol cu desăvârșire delicios —

LE MARIAGE D'OLIMPE

Creațiunea superbă a celebrului autor francez EMIL AUGIER în al cărui rol prim apare fermecătoarea și admirabila tragiană d-ra **ALMIRANTE MANZINI**
D-ra Manzini schimbă peste 60 de toalete noui

CINEMA ELISABETA SOCIETATEA MARAȘTI

Începând de Duminică 16 Aprilie Prima zi de Paște. Grandios eveniment artistic Monopol Sarpic.

D-RA FRANCESCA BERTINI apare în

SFINXUL

Montare extraordinară după celebrul roman a lui Octave Feuillet. Dramă puternică în 5 mari acte. Capo de operă desăvârșită. Cele mai moderne toalete de la principalele case din Paris și Roma. Acest film a rulat timp de 6 săptămâni neîntrerupt la marile cinematografe Select și Apollo din București. 4000 metri. Publicul ieșan este cu insistență invitat să aziste la reprezentarea acestei desăvârșite capo de opere.
In pauza de cinema la toate reprezentațiile serale și la matineurile de la ora 5

vor concerta d-na **LINA HORNI** și D-l **GINO CAMERA**
suprană dramatică — bariton dramatic
de la Opera din Milano, complectând astfel caopo de opera producții italiene, care rulează la cinema.
Duetul Horni-Camera a obținut succese strălucite de cele mai mari scene. Acte de operă precum și romanțe românești, franceze și italiene.

TEATRUL LYRIC

Trupa Israelită de operete și comedii sub conducerea comicului **ASCHENAZY**

Duminică 16 Aprilie 1922 mare matineu ora 4 fix cu prețuri populare
OM SA FI
Duminică seară ora 9
EVREUL POLON
Luni 17 Aprilie matineu ora 4 fix cu prețuri reduse
IDIOTUL
Luni seara ora 9
Kol Nidre

Prețurile: Loja de jos 80 lei, loja 50 lei, Rezervat 20 lei, stal 15 lei, Balcon 6 lei împreună cu taxele

La Cocoșul de Aur
H. BRAUNSTEIN

Anunță Onor. Pubiic că i-a sosit un mare transport de Ghete pentru bărbați, dame și copii **Marca EWO** negre și colorate, asemenea a primit un mare asortiment de ghete bărbătești și le vinde cu preț de reclamă de magazinul din **CURTEA** caselor sale din strada Ștefan cel Mare No. 4. americane **lei 250**

La Cămila
— IAȘI —
Str. Anastasie Panu 47
CEL MAI MARE DEPOZIT DE;
Culori de ouă
Sodă caustică, Sodă cristală, Sodă calcinată, Calaican (Sulfat de fier), Acid Sulfuric și clorhidric.
Spirt Denaturat

minună, când ridicând capul, văzu lângă căpătâiul meu un buchețel de toporași, care obosiți de vegherea unei nopți întregi dormeau acum, cu capetele aplecate, continuând parcă ruga începută, în biserică —alături de inima stăpânei lor...

...N'a venit de-atunci primăvară, n'am văzut toporași și mai ales n'a trecut o „Înviere" fără să mă gândesc la chipul acela, care'mi apare din ce în ce mai aureolat de bunătate și milă și pe care — deși nu l'am mai întâlnit, n'am să'l uit niciodată".

Pe unde s'o fi aflând acum prietenul meu, bine nu știu. De mult nu mai am vești de la el. Dar întâmplarea povestită atunci, adânc m'a mișcat. Și'n fiecare primăvară, când aerul rărit face luminile să pară seara mai puternice, când mulțimea mugurilor și a ierbei fragede aromește văzduhul cu acel miros puternic, răscolitor al vieții, dar mai ales când zăresc ivindu-se floarea viorie și parfumată, o caldă salutare pornește spre prietenul drag și spre necunoscuta stăpână a unui buchețel de toporași dăruiți unui copilandru stingher și trist, în noaptea Invierii...

Wratislavius

Aprilie 1922

GLASUL ARĂMII...

Azi e sărbătoarea clopotelor... Sunetul lor prietenos, se răspândește în azurul primăvăratec, cântând poemul morții și al veșniciei...

Clopotelor, d agi clopote, de sigur că i-ar lipsi pământului, o armonie mișcătoare, dacă voi ați tăcea, dacă glasul vostru sonar ar amuți...

Îmi amintesc de zilele copilăriei, când ascultam clopotele în așteptat, după o zi de furtună, cum își răspundeau din vârfurile turnurilor aurite de ultimele sclipiri ale soarelui ce apuneau la orizont.

Fusesem bolnav un timp și acum în convalescență priveam de la fereastra deschisă, norii ce luau forme fantastice, pe alocuri poleit cu aur, pe alocuri scăldați în văpăi purpurii și ascultam cântecul clopotelor.

Și sunetul lor, pătrundea în odaie, la olaltă cu suflarea vântului primăvăratec și cu mirosul cîmpului și verdeții proaspete, cânta tristul cântec al îngropării, al durerii, al morții.. Un cîntec jalnic ce pătrundea în suflet și lovind coarde neștiute, cânta pe ele o armonie tristă, înăcrămată...

Iar în altă noapte, atunci când luminițele vii, mișcătoare coborau din biserica din deal, ascultam din nou glasul lor acum parcă vesel, parcă ar fi cîntat, izbînda, victoria, victoria dreptății...

Fiți veseli, parcă spuneau în cântul lor, fiți veseli!... Ce puțin e să ai un cămin bogat dar trist... Deschideți-vă larg sufletele, și asta e cel mai bun lucru ce puteți face în viață... Iată Paștele... Ascultați-mă... auziți-mă toți!... căci eu povestesc pământului întreg, istorie luminoasă, istoria luminoasă a Domnului... istoria triumfului luminei și dreptății asupra întunericului și minciunei... Christos a înviat.. Christos a înviat...

Iar clopotele mici parcă răspundeau, cu glas argintiu și vesel; „Adevărat, adevărat c'a înviat:!...

O glas de clopot! nici un glas nu e mai străin de cât tine, nici mai poruncitor, nici mai trist, nici mai vesel și sglobiu decât tine.

Și coborând din înalturi, e îndreaptă ochi omului către cer către înaltul din care răsună, iar sufletu i consternat îi îndreaptă spre cel ce dând viață, trăește veșnic printr'însa.

N. A. Teișanu

Litere-Știință-Arte

Viața Românească No. 3. — publică un amănunțit studiu al „relativității" lui Einstein, datorit d-lui Ștefan Procopiu; versuri de Mihai Codreanu, Otilia Cazimir, Ion Sadoveanu; proză de Cora Irimescu, G. Galaction, Tudor Pamfile, studii cronici și sorisori de Aureliu Veiss, dr. Lazăr Iliescu. L. Rebreanu, Cezar Petrescu, Mihail Roles, D. Suchianu, continuarea romanului „Fără grai" al lui Corolenco, Miscellanea de P. Nicanor et comp. precum și un bogat material de recenzii dări de seamă, informațiuni științifice și literare.

*

Gândirea, excelenta revistă din Cluj, închee un prim și rodnic an de apariție, cu numărul dublu 22—23, în care dublică o schiță inedită a lui Caragiale, și un bogat cuprins semnat de Lucian Blaga, Ion Pillat, Demosteue Botez, G. Bărgănanu, Al. Davilla, Pamfil Șeicaru, Ion Darie, Al. Vițianu, etc. etc.

Incepând de la numărul viitor, „Gândirea" introduce considerabile îmbunătățiri technice.

*

Gândul nostru No. 9, publică un spiritual răspun al d-lui Sandu Teleajen, la obiecțiunile d-lui Iorga privitor la scrierea în graiul cronicelor.

Apoi, un îngrijit material literar semnat de Emil Soare, N. Dunăre, Emil Serghie, C. Spiridonesau, George Vosvidor M. Sturdza, dr. L. Morariu etc.

*

Cele Trei Crișuri, revista culturala din Oradea Mare anul III. No. 5—6, a apărut ca de obicei, bogat ilustrată și cu o prodigiozitate de colaboratori din care relevăm pe Marin Stefănescu, G. Tutoveanu, N. Batzaris, M. Samarineanu, Al. Cazabar, Maria Baiulescu, Constantin Cehan-Racovitză etc.

Posturile de notari rurali sunt vacante în Plasa Cornești jud. Bălți (Basarabia). Prezentarea la Plasa Cornești gara Perival.

Către Evreii Ieșeni!

In zilele de Paște, străvechea sărbătoare și simbolul libertă ei noastre, vă adresăm chemarea noastră la datorie.

Alături de rugăciunile ce le veți înălța pentru a proslăvi liberarea trecută, contribuiți și prin fapte la reclădirea unei Palestine evreești libere.

„Leșanah habaa b'Irișulaim" va fi o frază goală dacă în momentele decizive de astăzi nu veți dovedi puterea voastră de sacrificiu pentru renașterea pământului ce așteaptă pe frații voștri pribegi și în suferință,

Erez Israel cere astăzi dela toți fii săi sacrificii mari iar cel mai modest sacrificiu ce-l puteți aduce D voastră este sacrificiul bănesc pentru a da posibilitate Palestinei să devie un adăpost sigur și liber pentru Evrei.

EVREI IEȘENI!

In ce'e 8 zile de Paște — când veți fi vizitați de Comisiunile noastre—trebuie să achitați datoria voastră către KEREN-HAYESOD plătind maserul.

Informațiuni

x Din cauza serbătorilor Paștelui, numărul viitor al „Opiniei" va apare Mercuri la orele obișnuite.

Stilul lui Jean Tehaș.— Pe lângă defectuozitățile de fond, foarte vexatorii, legea chiriilor a d-lui Florescu mai are dezavantajul a fi astfel stabilită încât tocmai bine să dea loc la contraverse și să încurce lumea.

Cetiți depildă al'niatul *a* din art. 2: „proprietarii dinante de 23 Aprilie 1916, chiriași sau tolerați, cu excepțiunea chiriașilor care..." etc.

Deasemenea, alineatul *c*, unde stabilește dreptul de evacuare, în folosul îndepărtatei familii colaterale a proprietarului, fără a se înțelege nimic în privința cazurilor și modalităților de evacuare.

Un caz și mai tipic îl constitue partea finală a art. 3: „In caz de majorare a acestor impozite, sporul lor se va repartiza între proprietar și chiriași, în raport cu valoarea locativă anuală a imobilului...". Dar cum anume? Pariem că nici d. Florescu nu știe. O astfel de repartizare a impozitelor e posibilă numai în cazul când proprietarul locuește în acelaș imobil cu chiriașul, și imposibilă în toate celelalte cazuri care sunt și cele mai frecvente.

Este sigur că cel puțin prin calitățile lui stilistice, Jean Tehaș nu câștigă nemurirea.

x La administrația comunală s'a făcut dovadă, că unii brutari, în loc să desfacă azima în local tate cu prețurile fixate, au revândut a în Basarabia cu 25 lei kilogramul, așa că populația israelită a fost nevoită, să se aprovizioneze cu resturile unei cantități de azimă mucegăită, rămasă încă din anul trecut la spitalul israelit.

In potriva fabricanților speculanți, administrația comunală va aplica cuvenita sancțiune.

De ieri se află în localitate d. inginer C. Cihodaru, fost Ministru al Comunicațiilor, împreună cu Doamna pentru a petrece ca de obiceiu sărbătorile în familie.

Societatea Ocrotirea orfanilor din războiu regiunea I Iași str. Toma Cozma No. 9 va ține licitație în ziua de 3 Maiu 1922 ora 11 a. m. pentru darea în antrerpriză a lucrărilor de transformări, reparațiuni și construcțiuni din nou, necesare la orfelinatele Societății.

Serbarea Invierei la biserica Catolică începe la ora 6 seara.

Au fost invitați și vor lua parte reprentanții autorităților civile și militare.

× Serbarea sfântului Epitaf, a fost celebrată aseară la Mitropolie cu tradiționala mare solemnitate. Serviciul religios a fost oficiat de I. P. S. S. Mitropolitul Pimen, înconjurat de un sobor pe preoți. Răspunsurile au fost date de corul mitropolitan.

Au azistat trupele, autoritățile militare și civile și un foarte mare număr de credincioși.

*

Serviciul religios de la biserica Sf. Spiridon, a fost oficiat de S. S. Arhiereul Bărlădeanu și preoții bisericei. Răspunsurile au fost date, de corul bisericei, Au participat epitropii funcționarii și un foarte mare număr de credincioși.

Doi copii lepădați ambii morți, au fost găsiți astă noapte unul într'o curte din strada Sf. Andrei, și unul într'un vagon părăsit din gară.

De astăzi toate brutăriile încetează de a lucra, până Marți noaptea.

Zilele acestea nu va fi deci pâine pe piață.

Populația urmează a se aproviziona cu pâine până Mercuri dimineața.

x D. Eugen Herovanu președintele comisiei interimare. interimare a căpătat cele mai formale promisiuni, că în timpul cel mai scurt, cererea Iașului, relativ la suma necesară pentru terminarea Palatului adminittrativ, va fi satisfăcută.

Adventiștii în Iași. — Propaganda adventistă continuă în localitate pe o scară întinsă.

Pe lângă centrala din strada Mitropoliei s'au creiat mai multe filiale, între cari una de o importanță mai mare, acea din strada Hotin,

In diferitele centre sfătuirile au loc mai în fiecare seară.

Propaganda e lini tită, bineînțeles însă se încearcă a se infiltra mai ales în tineretul inocult, preceptele adventismului.

*

In ultimele două zile provocară o mirare două femei îmbrăcate în costume foarte originale. Ele păreau a face parte din vreo societate filantropică americană. Dar întrebate la Prefectura de poliție s'a aflat că sunt două adventiste venite din altă parte, în scop de propagandă.

Din cercetările făcute, s'a mai aflat că conducătorul adventiștilor din localitate a primit suma de 180.000 lei din Londra în scop de propagandă.

Banii i-a primit prin Banca Moldova.

In jurul operetei Vieneze

— Interview cu directorul trupei —

Ieșenii vor avea sărbători vesele, grație reprezentațiilor anunțate cu opereta vieneză.

Intr'adevăr, sunt multi ani de când n'am mai avut în Iași spectacole de operetă vieneză.

Directorul trupei care va juca la teatrul Sidoli, a sosit aseară în Iași și azi dimineață, într'o convorbire cu reprezentanții presei ieșene, a făcut câteva interesante comunicări.

— Sunt rericit că turneul acestz de sub conducerea mea, începe cu frumosul d-v oraș căci în străinătate Iașii au dovedit reputațiunea unei cetăți muzicole.

„Viu cu o trupă admirabilă —iertați-mi această dotală lipsă de modestie—dar la prima reprezentație ieșenii se vor convinge că am perfectă dreptate.

„Elementul femenin e reprezentat prin trei stele de mărimea întâia: Adele Baum. Emy Mareé și Mizzi Hoppée cântărețe admirabile, dansatoare eminente, femei frumoase! Au și toalete superbe!

In fruntea elementelor bărbătești am uu tenor care este actualmente, cel mai bun al teatrelor de operetă vieneză, Willy Strehl, care posedă o voce splendidă, e un artist consumat, dansator elegant și viu. El a creat rolurile principale din multe operete moderne și în special pe Joji din „Dragoste de țigan" și pe tânărul conte din Graf von Luxemburg.

Tenorul Strehl e originar din România.

E adevărat ce se spune că Strehl e originar din România?

Perfect adevărat! Willy Strehl este supus român și posedă, în consecință, un pașaport românesc.

El s'a născut la Pașcani. Bunicul său a venit în țară cu prilejul construirei liniei ferate Pașcani-Cernuți-Lemberg și a rămas aci. Mama lui Strehl trăește și ea locuește și astăzi la Iții. Strehi vorbește perfect limba română și nu e exclus ca să-l auziți cântând în curând. și într'un ansamblu românesc de operetă! El adoră țara sa natală și va cânta cu o deosebită plăcere în Iași.

„In fruntea celorlalte elemente bărbătești am două forțe tinere și pe cari publicul ieșan îi va iubi din prima seară, unul e Karl Goettler, care a fost angajat la Theater an der Wien" ca succesor al lui Tautenhayn, iar iar celalt e Hans Fleischmann delicios în bătrânii comici. „Celelalte elemente, femenine și masculine, sunt toate de primul rang. Corul și orchestra strșnice. „Veți vedea că nu mă laud. Prima seară de Paște vă va dovedi că opereta vieneză a rămas aceia ce a fost totdeauna".

— Stofe fine bărbătești pentru sezonul de primavară și vara se găsesc la magazinul N Rosenfeld et Fiu str. Cuza-Vodă No. 54 (alături de librăria Sotec).

— ULTIME — INFORMAŢIUNI

x Presa străină comentează în mod viu nota guvernului britanic, prin care statele debitoare sunt vestite că întrucât Anglia va plăti, începînd de la 1 Octombrie, dobânzile pentru datoriile ce le are faţă de Statele-Unite, îşi rezervă dreptul de a cere şi debitorilor săi, ca la acea dată să-i achite dobânzile la împrumuturile contractate.

Vom inzista pe larg, în numărul nostru viitor, asupra senzului şi substratului politic al acestei puneri în întârziere, facută într'o formă atât de publică.

Pentru moment relevăm, pe deoparte, că în ce priveşte România, Anglia se grăbeşte a sublinia că pe baza condiţiilor speciale cu noi, a trebuit să ne previe cu şase luni înainte, iar pe de alta, că datoria noastră faţă de Anglia este de 22.112.500 lire sterline.

Această datorie a crescut de la armistiţiu încoace — când plata dobânzilor a fost amânată pe trei ani, adică până la 1 Mai 1922 — cu alte 6.402.500 lire sterline. In total dar România datorează Angliei 28.515.000 lire sterline.

Dacă am socoti numai o dobândă de 4 la sută — ar urma să plătim anual 1.140.600 lire sterline. Calculate la valuta de astăzi de 600 lei lira sterlină, avem de plătit o dobândă de 684.360.000 lei,

x D. G. G. Mârzescu Ministrul Muncei, a acordat o subvenţiune de 3000 lei societăţei Ieşene Arta naţională pentru întreţinerea şcoalei de ţesătorie, creată de această societate.

x D. dr. Racovitza, cunoscutul savant, şi-a devansat sosirea în Iaşi. In adevăr, d. dr. Racovitza soseşte azi în localitate şi va fi primit de numeroşi profesori şi admiratori.

D. dr. Racoviţa vine însoţit de distinşii profesori francezi, d-na şi d. Jeane şi d. Luiart.

❏ *Suntem informaţi că d. Al. Mavrodi, director general al teatrelor, a refuzat să supue ministrului artelor, spre aprobare bugetul Teatrului Naţional din Iaşi. Aceasta, pe motivul că la teatrul nostru s'ar petrece incorectitudini.*

Bugetul prezintat purta semnătura membrilor din comitetul teatral, d-nii Eugen Herovanu, G. Ibrăileanu şi P. Petrone.

Faptul destul de ciudat, şi d. Codreanu, directorul teatrului, ar putea da lămuriri.

❏ *Se vorbeşte mereu de progrese realizate la căile ferate. Să ne fie îngăduit a produce şi noi o dovadă edificatoare în această privinţă.*

La expresul plecat ieri la 1.35 din Bucureşti, un vagon clasa I-a în care se aflau şi parlamentarii, s'a defectat în gara Mărăşeşti.

Din cauza sărbătorilor aglomeraţia era extra-ordinară. Din cauza defectărei, călătorii din vagonul defectat n'au putut sub nici un chip pătrunde în celelalte vagoane care erau tixite.

S'a cerut să se puie un alt vagon de clasă. In zadar. De la Mărăşeşti şi până la Iaşi nu s'a putut găsi, în nici o staţie, un vagon de rezervă.

Şi ast-fel în minunata direcţie de sub conducerea d lui Scutaru publicul şi parlamentarii au călărit într'un vagon de marfă.

Ne întrebăm ce s'ar fi întâmplat in cazul unui atare accident, dacă splendidele progrese de la căile ferate, despre care se vorbeşte atât de mult, nu s'ar fi produs?

In or ce caz felicităm pe cei în drept şi în ce priveşte progresele şi în ce priveşte buna administraţie.

❏ **Librarii din localitate se vor întruni după sărbători, pentru a discuta mai multe chestiuni, în legătură cu negoţul lor.**

❏ **La preţurile de la restaurante se va fixa preţul şi pentru mâncările făcute cu carne de miel, preţuri care până în prezent nu erau fixate din cauza variaţiei preţului acestei cărni.**

x Spuneam dăunăzi că bura de material şi cele două cazane aşezate în faţa hotelului Bach, în vederea reparaţiilor de stradă, pe care le pregăteşte d. ing. Savul, vor sta cu siguranţă săptămâni întregi, fără ca cineva să se apropie de ele. Nu ne-am închipuit însă că vor sta din Crăciun în Paşte. S'a întâmplat şi asta.

Frica ne este că dacă d. inginer Savul va fi lăsat de capul d-sale aceste cazane vor sta acolo până la paştele Cailor.

Şi nu este oare uimirea în actuala administraţie comunală, care să stimuleze pe acest bătrân inginer, îmbătrânit în relele obiceiuri ale unei interminabile îndoieli?

❏ *Comunale.*— Imediat după vacanţa Paştelui, comisia interimară va fi convocată.

Se vor discuta mai multe chestiuni la ordinea zilei, între care principala e chestia Uzinelor.

*

In timpul vacanţei, membrii comisiei interimare vor termina celelalte capitole ale budgetului comunal.

Actualmente, d. ajutor de primar Bantaş, lucrează la stabilirea taxelor de gunoi pentru viitor.

E probabil, dacă proectul d-lui Bantaş va fi admis că taxele se vor stabili, ca şi în Capitală pe întindere, sistemul metrar.

*

Imediat după terminarea vacanţei, d. Herovanu se va înapoia în Capitală, pentru a termina definitiv, lucrările şi intervenţiile în curs, relativ la chestiuni ce privesc de aproape refacerea Iaşului.

❏ Incepând de eri, nici o încărcare de marfă nu se va face, şi de asemenea nici un tren de marfă nu va părăsi localitatea, până după sărbătorile Paştelui.

Pentru aceste trei zile, nu s'au menţinut de cât trenurile de călători.

❏ Astă noapte, în urma unui atac de cord, tânăra doamnă Olga Mişcovici, soţia d-lui Gheţu Mişcovici, un cunoscut comerciant din localitate, a încetat din viaţă.

D-na Olga Mişcovici se sfârşeşte din viaţă numai în vrâstă de 26 de ani şi lasă în urmă-i un drăguţ copilaş.

Tranzmitem condoleanţele noastre, îndureratei familii.

❏ Alegerile parţiale de Senat, în J. Mehedinţi, Chişinău, Ismail, Cetatea-Albă şi Bălţi, vor avea loc în zilele de 28 şi 29 Mai.

❏ Domnul D. Cihodariu, distinsul Consilier al Curţii de Apel, a fost supus unei operaţii pe deplin reuşită. Domnia sa se află în convalescenţă.

❏ Desfacerea Depozitului cu vinuri „Dealul Panciului"—Solomon Blumer Iaşi, str. I. C Brătianu 172 (lângă hotel Binder) vinde până la 29 litruri pentru sft. Sărbători, cu lei 7 vin roş superior şi cu lei 8 vin alb de masă, din cele mai renumite podgorii din ţară.

❏ Excursioniştii liceului Naţional de sub conducerea d-lui prof. V. Teodorescu au vizitat până în prezent oraşele Mărăşeşti, Galaţi şi Brăila şi se află în drum spre Turnu-Severin. La Galaţi au vizitat oraşul, docurile, distilatorul apei de Dunăre care alimentează oraşul. Ei au fost găzduiţi foarte bine la Şcoala Normală de sub direcţiunea d-lui Răşcanu, fost elev al Liceului Naţional, căruia elevii îi aduc mulţumiri pe această cale.

La Brăila au vizitat oraşul, docurile, portul, silozurile şi Lacul Sărat, conduşi fiind de d-l Vizireanu profesor la şcoala Normală, unde au fost găzduiţi.

Excursia continuă şi vom ţine în curent pe cititori cu mersul ei.

x Eri dimineaţă, a avut loc la cimitirul Eternitatea un parastas pentru pomenirea defunctei institutoare *Natalia Manoilescu.*

Au asistat toţi membrii familiei şi numeroşi prieteni.

— *Hakoah*—(secţia foot-ball) Iaşi—Membrii secţiunei de foot bal sunt înştiinţaţi că „Duminică 16 Aprilie a. c. la ora 10 a. m. va avea loc o consfătuire la sediul societăţei în vederea începerei antrenamentelor.

Serviciul Telegrafic şi Telefonic

AL ZIARULUI „OPINIA"

Impuşcarea unui comunist

din cei judecaţi la consiliul de război

Bucureşti.— Comunistul Leonte Filipescu, implicat în procesul celor 250 dela Consiliul de război,era escortat ieri de o santinelă, dela închisoarea militară la fortul Jilava. Pe la orele 5 seara, într'o pădure în afară de oraş, santinela a descărcat un foc de armă, lovind pe Filipescu în inimă. Nefericitul a rămai mort pe loc.

Autorităţile militare pretind că Filipescu încercase „să fuga de sub escortă" şi că ar fi fost înpuşcat după somaţiunile legale

Filipescu era unul din principalii acuzaţi şi procesul său fusese disjuns pentru cauză de boală.

Recunoaşterea Sovietelor

Bucureşti.— La Genua s'a hotărât în principiu ca Rusia să facă parte din toate comisiunile.

Presa italiană, comentând acest fapt, constată că el este cel mai puternic indiciu că Sovietele au fost recunoscute de către Puteri.

Agitaţia chiriaşilor

Bucuresti.— Chiriaşii se agită din nou, întrucât o bună parte dintrânşii sufăr de pe urma nouei legi a chiriilor.

Aseară la ora 6, o nouă întrunire s'a ţinut la sediul Ligei, la care au vorbit d-nii dr. Radulesbu Preiss, Magder etc, sfatuind pe chiriaşi să ceară sprijinul oficiilor de închiriere,

S'a înaintat un memoriu către ministerul justiţiei.

Regele Angliei

— nun al principesei Marioara —

Bucureşti. - Se anunţă oficial că regele George al Angliei va face oficiul de nun la căsătoria principesei Marioara cu Regele Alexandru.

Regele George va fi reprezintat la Belgrad prin al doilea fiu al său prinţul Albert.

Serviciul Epitafului

Bureşti. — La serviciul prohodului Domnului de la Mitropolie, a asistat aseară; principesele Elena şi Marioara şi prinţul Nicolae.

Dr. Racowski şi comunismul

— Evoluţia spre socialismul de stat —

Bucureşti. — Racowski, delegatul ukrainian la conferinţa de la Genua, a declarat unui ziarist italian că Rusia este dispusă a se înfrăţi cu statele occidentale într'un spirit de compromis, abandonând cea mai mare parte din ideile bolşevice să recunoască drepturile proprietăţei şi libertatea comerţului şi a industriei. El a adăugat că de fapt conducătorii comunismului rusesc au de gând să nu menţie de cât concepţia socialismului de stat şi să nu mai practice comunismul integral absolut irealizabil.

Conferinţa din Genua şi-a suspendat lucrările

Bucureşti. - Conferinţa din Genua îşi suspendă astăzi lucrările, pe tot timpul sărbătorilor ortodoxe.

D. Brătianu a plecat ieri la Roma.

Venizelos retras din politică

Bucureşti. — D. Venizelos a sosit la Washington, venind din sudul Americei. Barbatul de stat grec a dezminţit ştirea că ar fi fost chemat în ţară de regele Constantin, şi a accentuat că se consideră definitiv retras din politică.

D. Goga trateaza cu liberalii

Bucureşti.— In cercurile politice se afirmă că d. Octavian Goga este gata a intra în partidul liberal.

O consfătuire ar şi fi avut loc ieri între delegaţii d lui Goga şi delegaţi liberali.

Cercurile averescane sunt enervate de acest lucru şi ameninţă cu excluderea d lui Goga din partid, mai inainte ca d-sa să apuce a'şi da demisia.

Starea gravă a d-lui Take Ionescu

Bucureşti. — Aseară se răspândise în Capitală că d. Take Ionescu ar fi încetat din viaţă.

Cerându se informaţiuni a ministerul de externe, s'a dezminţit zvonul dar s'a comunicat că starea bolnavului s'a înrăutăţit.

O altă telegramă sosită aseară din Roma, anunţă că starea d-lui Take Ionescu este serioasă şi că să se anunţe soţia.

D-nii dr. Toma Ionescu şi Plesnilă au plecat aseară la Roma.

Bestialul viol de lângă Huşi

— Ce e in stare să facă un satir —

Huşi.— Un monstruos viol a fost săvârşit în timpul zilei. Fata Elena Stamate din Valea grecului fiind la munca câmpului respingând o propunere ruşinoasă a individului Vasile Popa din aceiaşi comună acesta a ţinut cu dinadinsul să-şi împlinească dorinţa violentând victima.

Fata opunându-se satirul a legat o după care săvârşi violul cu o furie sălbatică.

Nefiind nimeni în apropiere în acel moment ţipetele victimei au fost fără efect.

In stare gravă fata a fost trimisă la spital.

Satirul a fost arestat.

Leontin

Starea principesei Elisabeta s'a ameliorat

Bucureşti.— Un comunicat din Atena anunţă temperatura principesei Elisabeta 36,8 39. Pulsul 100.

Starea bolnavei mult mai bună. Pericolul pare înlăturat.

A sosit:

Făină lactată Nestle veritabilă

LA MAGAZINUL

„VENERA"

Iaşi, Str. Ştefan cel Mare No. 18, Iaşi

Adânc îndureraţii: Gheţu Mişcovici, soţ, Moritz fiu, Avram şi Roza Elişcu părinţi, Solomon Elişcu cu soţia şi copii, Berman Elişcu cu soţia şi copila, David Elişcu cu soţia, fraţi, Raşela Grinberg cu soţul şi copila, Luţa Haimovici cu soţul şi copii, Tony Aronovici cu soţul, Sabina şi Surica Elişcu, surori, precum şi întreaga familie, au nemărginita durere a aduce la cunoştinţă încetarea din viaţă a prea scumpei lor

Olga Mişcovici

născută Elişcu

decedată după o scurtă suferinţă în vrâstă de 26 ani.

Inmormântarea are loc Duminică 16 Aprilie ora 2 p. m. Cortegiul va porni d la locuinţa defunctei str. Procopie 2.

Rudele şi cumnaţii sunt rugaţi să asiste.

Cu ocazia Sft. Sărbători de Paşti

MAGAZINUL

LA TRANDAFIRUL ROŞ

IAŞI — Strada Elena Doamna 6 — IAŞI

a pus în vânzare: Galanterie, Cămăşi de zefir, pichet, trico americane, Gulere, Papioane, Ciorapi muselin toate culorile, Ciorapi p. bărbaţi şi copii, Măuuşi, Parfumeri toate mărcile străine cu gramul precum şi un raion de articole de toaletă, toate cu

30% REDUCERE

A sosit un transport nou cu articole de manufactură.

Duminică Prima zi de Paşti la *Cinema Modern*..

Succesul monstru

Salto Mortale

de Pierre Decourcelle

11 acte şi un prolog

Montare formidabilă

Fabrica de Lumânări ŞERBAN

IAŞI, Str. Anastasie Panu 61

oferă pentru Paşti tot felul de lumânări cu preţuri mici; asemenea coşuleţe şi paneraşe de ceară luxos confecţionate şi împodobite cu 60 lei kilogramul.

Expediţiuni şi în provincii

Şcoala primară şi profesională de fete „Steaua"

Inştiinţare

Membrii cotizanţi şi persoanele care doresc prosperarea acestei instituţiuni sunt rugaţi a lua parte la adunarea generală ce va avea loc **Duminică 17 Aprilie 1922 orele 4 p. m.** în localul Şcoalei str. Elena Doamna No. 23.

Aceasta fiind a doua convocare. se vor lua hotăriri cu orice număr de membrii prezenţi, conf. art. 30 din Statute.

Preşedinte, *D. Herzenberg.*

Sticlărie, Porţelanuri, Olărie

In vederea sărbătorilor de Paşte

Magazinul Cristal

Iaşi, Piaţa Unirei

a introdus, reducerea de preţuri

ZILNICA,

la toate mărfurile.

A sosit:

UNTDELEMN EXTRA-FIN

Cuşer pentru paşte

— la —

Magasinul „Venera"

— Iaşi —

Str Ştefan cel Mare 18

Atenţiune

Cu începere din prima zi de Paşti se redeschide renumita grădină „LA TREI SARMALE" unde doritorii vor găsi pe lângă mâncările cele mai gustoase şi vinuri excelente.

Pentru distanţa de la tramvai la grădină şi îndărăt va fi un auto-camion care va transporta vizitatorii.

ATENŢIUNE

In vederea sărbătorilor de Paşti s'a pus în vânzare un bogat asortiment de porcelanuri ca: Servicii de masă, ceai, cafea, bucătărie, farfurii de toate dimensiunile, ceşti, etc., etc., cu preţuri convenabile.

DEPOZITUL

STR. ŞTEFAN CEL MARE 8

IN CURTEA BANCEI DACIA

la stânga

DEPOZIT DE

Ciment, Ghips, Var, Cărămizi Chamotte, Catran, Cărbuni de piatră pentru forje.

(Produse Turda)

de vânzare en gros şi en detail, cu preţ redus.

LUPU STANESCU

Str. Uzinei 11

OPERETA VIENEZA la Teatrul SIDOLI 5 Reprezentaţiuni

Duminică 16 Aprilie, PRIMA ZI DE PAŞTE — **DER LETZTE WALZER**

Ultima noutate!

Luni 17 Aprilie a doua zi de Paşti — MATINEU **DIE BLAUE MAZUR** | SEARA **POLENBLUT**

Marţi 18 Aprilie a treia zi de Paşte — MATINEU **Hollandweibchen** | SEARA **JUSCHI TANZT**

Biletele la casa teatrului Sidoli

OPINIA" IN ŢARA

Dorohoi

Jurământul comisiei interimare. Cuvântările d lor prefect G. Timuş, C, Cuparencu şi G. Vasiliu Ţimpoc.— Răspunsul noului primar.— Noua comisie interimară de Dorohoi, în cap cu d. G. G. Tomaziu ca preşedinte şi D. Romanescu ca vice preşedinte, a depus legiuitul jurământ în faţa domnului prefect Gheorghe Timuş.

Noul preşedinte al comisiei interimare, d. Tomaziu şi ceilalţi consilieri români au jurat în fata preotului Ciocoi, iar consilierii evrei în faţa rabinului Drimer.

La depunerea jurământului a asistat un public imens.

D. prefect G. Timuş, în numele guvernului, felicitând pe noul primar G. G. Tomaziu, îşi exprimă speranţa că d sa fiind un om înzestrat cu multă energie şi putere de muncă, va şti să corespundă încrederei ce i se acordă şi va lăsa ceva folositor pe urma trecerei sale la primărie.

Dorohoiul a rămas mult în urmă sub toate raporturile şi numai o mână de fer va putea să remedieze această nenorocită stare de lucruri. De sigur că d. Tomaziu se va sili din răsputeri ca să-şi lege numele de reforme menite să ridice nivelul acestui oropsit oraş.

D. C. Cuparencu, fostul preşedinte al comisiei interimare, adresându-se noului primar, i-a spus că i lasă un budget, care-i va permite să păşească la înfăptuirea reformelor de care Dorohoiul are atâta nevoe şi a sfârşit prin a-şi exprima încrederea că d. Tomaziu va fi omul care-şi va consacra toată puterea de muncă în folosul populaţiunei.

D. G. Vasiliu Timpoc a vorbit în numele cetăţenilor, cerând ca noua comisiune interimară să impovăreze populaţiunea cu biruri grele.

D. G. G. Tomaziu, noul preşedinte al comisiei interimare, mulţumind pentru felicitările ce i s'au adresat, a adus la cunoştinţă că prezentându se guvernului cu budgetul comunei Dorohoi, pentru aprobare, a obţinut asigurări din partea d-lor prim ministru Ionel Brăteanu, general Văitoianu, ministru de interne Mărzescu ministrul muncei şi Duca, cum că vor acorda sprijinul cel mai larg Primăriei Dorohoi, pentru înfăptuirea vastului plan de ridicare cu care vine la Primărie. D. Tomaziu roagă pe d. prefect să exprime mulţumiri din partea dorohoenilor acestor domni miniştri pentru sprijinul promis.

Mă voi devota în totul, continuă d. Tomaziu, pentru binele concetăţenilor mei, iar bârfelile adversarilor mei, cari au format o puternică coaliţie a unei uri neputincioase împotriva mea, mă lasă cu totul nepăsător. Imediat ce m'am retras din Parlament, un adversar al meu, în disperare de cauză, a găsit momentul ca să debiteze în cameră neadevăruri sfruntate în contra mea dar lumea care cunoaşte trecutul de meu de cinste şi de muncă, a preţuit la justa lor valoare aceste calomnii, cari nu mă pot atinge.

Voi munci fără preget pentru ridicarea acestui oraş din toate punctele de vedere şi mulţumiroa mea va fi atunci când voi vedea că sforţările mele şi-au atins scopul.

Pentru atingerea acestui ţel cer sprijinul tuturor şi nu mă îndoesc că într'o sforţare comună, vom îndeplini întreg planul de edilitate.

Omega

Roman

Viaţa artistică.— Elevii clasei VIII-a a liceului local au dat un festival artistic, S'a jucat „Năpasta" de Caragiale. Festivalul s'a deosebit desigur de celelalte festivităţi şcolăreşti prin concursul a două elemente străine: D-nii Jean Mihail (de la Witta Film (Wiena) şi a tenorului Aurel Lupescu, care merită toată atenţiunea. Datorită admirabilelor d-sale calităţi dramatice d-l „Jean Mihail ne-a dat un „Jan" care poate face cinste ori cărui ecator mare.

Desigur că debutanţii elevi s'au pierdut pe lângă d-l Mihail. Nu, putem trece cu vederea însă jocul plin de naturaleţe al d-lui S. Gârcineanu. Adevărate emoţii estetice ne-a procurat tenorul Aurel Lupescu care a cântat „Puritanii" şi din „Mozart".

D-l Lupescu al cărui glas e o minunăţie de armonie şi muzicalitate, e desigur un talent remarcabil. Fără artificii, vocea d sale îmbină ştiinţa cu arta formând un ansamblu strălucit. Uşurinţa cu care atacă notele superioare e uimitoare, iar felul cum ştie să-şi concentreze vocea nu e mai puţin de admirat.

MOSC.

Bacău

Din comisia interimară.— In formarea bugetului pe anul financiar 1922 | 23, membrii comisiei interimare a oraşului Bacău, au hotărât ridicarea salariilor servitorilor dela şcoalele primare dela 180 lei la 250 lei lunar.

Se mai votat o sumă, care întrece cu mult pe cea din anul trecut pentru repararea localurilor de şcoală.

Această măsură face cinste d-lui Leon Sachilary, preşedintele comisiei interimare, care ca'totdeauna s'a arătat ca un părinte, pentru oraşul nostru.

Intrunire.— Membrii corpului didactic primar din judeţul nostru, vor ţine în oraş nişte conferinţe generale. Învăţătorii vor fi găzduiţi în localul şcoalelor normale.

Diverse.— Aflăm din sursă autorizată că d-nii deputaţi Mârza, Racoviţă şi Cristoveanu caută modalitatea de a se putea aduna sumele necesare pentru clădirea unui local propriu pentru şcoalle normale din judeţul nostru.

Teatrale, Sportive,— D. şi d-na Şaraga-Horian anunţă pentru ziua de 18 Aprilie piesele „Pierrot" dramă cu cuplete şi „Chiriaş-Proprietar" bicluire umoristică.

— Luni 17 Aprilie va avea loc un match de foot-ball între echipele Circeoaia din localitate şi echipa elevilor din Roman.

Ar fi de dorit ca d-nii romaşcani să fie mai punctuali, nu ca data trecută când au invocat neadevăruri, pentru a lipsi dupe teren,

Oly

Magazin de muzică şi accesorii

„Fulgerul"

IAŞI, Str. Cuza-Vodă, 17 (vis-a-vis de turnul Golia)

Vinde cu preţurile cele mai reduse

Instrumente muzicale viori, mandoline, gramofoane, plăci moderne, ghitare, armonici italiene, etc cu toate ACCESORIILE lor.

Furnituri p. Trăsuri cauciuc, osii, arcuri, postav, muşama, şnur, etc.

Articole de vânat, alice, tuburi, capse, centuri

Accesorii de tot felul pentru maşini de cu,sut biciclete, măcelari şi croitori

SE VINDE MAI EFTIN ca ORIUNDE

LA MAGAZINUL DE GALANTERIE

La GLOBUL DE AUR

∴ ADOLF ORNSTEIN ∴

Str. Cuza-Vodă 1 (Tg. Cucu)

a sosit un mare asortiment de: **CIORAPI,** calităţi superioare pentru domni, dame şi copii; **Mănuşi,** batiste, cămăşi, gulere, cravate, manşete, bretele şi articole de toaletă

In vederea noului sezon de primăvară au sosit la magazinul

LA

Marca Română

M. A. GRINBERG, Str. Gh. Mârzescu 20

VIS-A-VIS DE TEATRUL NAŢIONAL

un mare transport de Incălţăminte pentru băr baţi, dame şi copii, de Lac, colorate şi negre.

Se vinde mai eftin ca ori-unde

Vizitaţi magazinul spre convingere

Aviz Important Se aduce la cunoştinţa publicului că la firma

Constantin Bălăceanu

Str. Arcu No. 4, vis a-vis de Poşta Centrală, se lucrează orice fel de încălţăminte pentru dame şi bărbaţi; în special pantofărie englezească p. bărbaţi şi americană pentru dame. Forme absolut noi.

In depozit un mare stoc de **PIELARIE,** culori moderne, de prima calitate. Se execută orice lucrare prompt şi conştiincios.

Incercaţ şi vă veţi convinge de adevăr.

„La STEAUA"

Iaşi. — Str. Ştefan cel Mare No. 8. — Iaşi

In vederea sărbătorilor de paşte a primit un mare transport de:

Stofe ca gabardine, şevioturi, stofe engleze şi franceze pentru rochii de damă şi domni, stofe pentru pardesie, marchizete, crepoane; **albituri** de toate felurile.

Incălţăminte. Mare asortiment pentru bărbaţi, dame şi copii, cu preţuri foarte reduse.

Deasemenea bogat asortiment de: **Galanterie, Parfumerie şi Mode.**

Mare bazar de Jucării pentru copii, cu preţuri de reclamă. Vizitaţi magazinul şi vă veti convinge.

CEREŢI LA TOATE MAGAZINELE MAI BUNE DE BAUTURI ŞI DELICATESE

COGNAC MARTY

Produs natural de vin. Cel mai bun şi higienic COGNAC din ţară

Depozitul Viilor Moldovei

Str. Arcu 5 (alături de Poşta)

Pentru înlesnirea populaţiei, vindem în detail vinurile noastre VECHI şi NOI, cu următoarele preţuri de on-gros:

Vin ALB VIŞAN **7.85** litrul

Vin ALB COTNAR **9.75** „

Vin vechi Odobeşti **13.25, 14.50** litrul

Avantajul de a cumpăra direct la depozit nu constă numai în a obţine vinurile cu preţurile care-l plătesc însuşi cârciumarii ci siguranţa că cumpăraţi un vin absolut natural.

DOCTOR

G. Pîrvulescu

BOALE CHIRURGICALE ŞI GENITO-URINARE

Consultaţii de la 2-6 p. m.

Duminică 11-1 p. m.

Str. Sf. Sava No 2 colţ cu Strada Capitan Păun No. 12

Magazinul de Mobile

Ioil Ghelberg & fiu

Iaşi, Str. Ştefan cel Mare 11 şi str. Costache Negri 3

EN DETAIL EN GROS

Depozitul permanent de tot felul de mobile solide şi anume: dormitoare, sufragerii, birouri, salonaşe cele mai moderne, fabricate proprii.

Preţurile cele mai reduse, Cumpărăm ş. mobile de ocazie.

Se vinde o trăsură

elegantă, cu osii, patente în tregi în foarte bună stare pentru 2 cai.

Doritorii se vor adresa în Strada Speranţei 10, Iaşi.

Fabrica „LAMPA" Iaşi str. Trei Erarhi 13 vinde

Pungi de hârtie

cu reţuri reduse

Premiu 500 lei

pentru acel ce va descoperi vagonul No. 70492 încărcat cu grâu în staţia Caracal la data de 21 Februarie 1922 cu destinaţia Primăria Comunei Iaşi linia de garaj moara Dacia, nesosit până în present.

PRIMUL

Depozit de CHERESTEA

MOLDOVA FORESTIERA

Iaşi, Strada Uzinei No. 11 şi 11 bis

E BINE ASORTAT şi vinde cu preţuri REZONABILE

Ucenice şi ucenici

cu plată, se angajează la Atelierul de Forme.

STEIN

Str. Cuza Vodă 69

Brilliante

Perle, Smaragde, Bijuterii şi metale preţioase

cu preţuri mari cumpără SUSSMANN

Iaşi, Str. Ştefan cel Mare 29

(deasupra Magazinului „La Romaşcanul" ORELE 2—6 d a.

In vederea sezonului de primăvară

Cooperativa Podgorenilor

DIN MOLDOVA

Str. Ştefan cel Mare 38 (în curte)

a adus şi viade cu preţuri avantajoase: **Rafie Mayunga, Sulfat de cupru** 98½%, sape, ferăstrae de vie, foarfeci, arcuri, toporaşe pentru haragi şi alte materiale şi alte unelte viticole

De vânzare

o casă nouă, liberă, în strada Vântu No. 26 aproape de Târgul Cucului, având 3 camere, bucătărie, aten nse. Se poate deschide eventual şi o prăvălie.

Adresa: Str. Eternităţei 41.

Crema de Ghete

pentru

Lumea Elegantă

Depozit General

GEZA HERCZEG

Fabrică de Produse Chimice *BUCUREŞTI, str. Caol 16*

Reprezentant pentru Iaşi:

H. Rabinovici

Str. Ornescu No. 2

VINURI

Vinurile din viile Dealu-Mândrului, proprietatea d-lui F. Cierapciu, s'au pus în vânzare cu 7 şi 8 lei litrul.

Rachiu de fructe, tescovină şi drojdie, cu 18, 22 şi 25 lei litrul.

O secţie specială va vinde vinuri şi rachiuri **CUŞER de PEISAH,** în str. Elena Doamna No. 69.

ANUL al XVIII-lea No. 4473 — 1 Leu NUMĂRUL — VINERI 21 APRILIE 1922

Biblioteca Universităţii Iaşi

ŞASE L... 160
TR... LU... 80
...ŢIA
— IAŞI. — STR. MĂRZESCU 17 —
TELEFON No. ...

OPINIA

ZIAR POLITIC COTIDIAN

BIBLIOTECA UNIVERSITĂŢII IAŞI

ANUNCIURI
Se primesc la toate
Agenţiile de Publicitate
şi la
ADMINISTRAŢIA ZIARULUI
— IAŞI. — STR. MĂRZESCU 17 —
UN NUMĂR VECHIU 3 LEI

Supremaţia Anglo-Americană

— Substratul politic al unei măsuri financiare —

In numărul din urmă al *Opiniei* s'a subliniat o măsură importantă, luată de guvernul britanic, şi care ne interesează în deaproape. Este vorba de nota acelui guvern, prin care statele debitorii sunt vestite, că, începând de la 1 Octombrie, Anglia îşi rezervă dreptul de a reclama dobânzile ce i se cuvin, la diversele împrumuturi ce a acordat statelor aliate şi amice.

Cum am spus, nota guvernului englez, are o importanţă deosebită, pe care n'a putut'o umbri nici macar marele interes ce i depune lumea pentru ceea ce se petrece la Genova. Pretutindinea avertismentul Angliei — avertisment care, este de aşteptat, va căpăta probabil şi executarea cuvenită,—a produs surpriză, deşi în fond, punerea aceasta în întârziere trebuia odată şi odată să se producă.

Situaţia actuală nu putea să dăinuiască, într'adevăr, la infinit. Imediat după armistiţiu o convenţie a fost încheiată între puteri, prin care plata dobânzilor, la împrumuturile de război, se amână pe trei ani. Acest termen expiră la 1 Mai —deci plata trebuie să înceapă. Anglia a înscris în budgetul său anuităţile datoriilor sale către Statele-Unite. In mod natural ea cere ca şi debitorii săi să-i plătească.

*

Precum se vede în aparenţă simplă operaţie de cifre, fără însemnătate politică, chiar dacă ar fi adevărat. cum dovedeşte *Le Temps*, că achitarea dobânzilor se întoarce tot în favoarea Angliei, care are mai mult de încasat de la debitorii săi decât are de plătit singurului său creditor, Statele-Unite.

Aşa să fie în realitate? Măsura'in chestiune, nu are nici un substrat politic? Am fi dispuşi şi noi să credem acest lucru dacă corespondentul din New-York al lui *Daily Telegraph*, n'ar publica următoarele, în privinţa felului cum se interpretează în America avertismentul-somaţiune, pe care Anglia l'a adresat debitorilor săi:

„In diferite cercuri, se tinde a se crede că nota britanică este preludiul unei înţelegeri anglo-americane, înţelegere care s'ar bizui o pe o concepţiune economică comună despre viitorul lumei. In legătură cu aceasta se inzistă asupra faptului că Statele-Unite şi Marea Britanie posedă deja o „preponderenţă paralizantă" în ce priveşte bogăţiile lumei şi că această preponderenţă, dacă este cu tâlc utilizată, oferă posibilităţi nelimitate pentru a determina politica lumei, consolidând pacea, reducând armatele şi restabilind liberul comerţ".

*

Redate în limbajul obicinuit este evident că cele de mai sus însamnă că s'a pus la cale o heghemonie anglo-americană bazată pe puterea banilor. Anglia, reclamând în împrejurările economice critice de astă-zi achitarea dobânzilor, nu face de cât să exercite la rândul ei, presiunea, pe care Statele-Unite au început s'o exercite de vre-o câte-va luni de zile, cu scopul bine lămurit de a impune Europei o politică alta de cât cea practicată de la încheierea păcei încoace.

Supremaţia anglo-americană este în mers. Ea se afirmă tot cu mai multă tărie, pe baza marei puteri economice pe care ea o reprezintă şi pe temeiul unui program, care nu poate să nu surâdă adevăratei democraţii de pretutindinea. Anglo-americanii inzistă doar pentru o pace reală şi definitivă; ei cer doar reducerea militarismului; ei voiesc sfârşitul opresiunei popoarelor; ei se arată, în sfârşit, dispuşi a lucra din răsputeri pentru refacerea economică a continentului şi normalizarea vieţei!

Toate aceste, bine înţeles cu un program de influenţă, care la sigur trebue să însemne şi avantagii pentru poporul american şi cel englez. De ce natură şi cât de mari sunt aceste avantagii, iată problema principală—care, în special pe noi trebuie să ne preocupe enorm de mult, acum când suntem la o răspântie a politicei noastre externe, aceasta din cauza inevitabilei rupturi anglo-franceze.

Diriguitorii noştri politici vor fi oare la înălţimea cerinţelor vremurilor?

C. SORIN

Teatrul din Iaşi primejduit

— Cum se fac reparaţiunele —

Am vorbit, dăunăzi, despre cele ce se petrec în legătură cu budgetul teatrului naţional, prezintat de d. Codreanu-Incidentul poate fi considerat ca aplanat, în ceia ce priveşte legăturele între d-nii Codreanu şi Mavrodi.

Partea referitoare, însă, la instituţia în sine nu şi-a găsit încă soluţia, de şi ea nu numai că interesează bunul mers al teatrului, ci priveşte chiar însuşi existenţa instituţiunei.

Conflictul s'a ivit pe tema modului, în care se fac reparaţiunile la teatru. In loc ca să se facă lucrările necesare la porţiunea, din spre stânga unde teatrul este crăpat în două, s'au făcut lucrări la acoperământ, la trotuarele împrejmuitoare şi la cabinetele particulare de lucru ale direcţiunei.

Afirmăm cu preciziune, că oameni competinţi şi însuşi unul şefi de autorităţi, susţin că este o primejdie de viaţă, de a pătrunde azi în teatru.

Redăm cuvintele exact, aşa cum ni au fost şi nouă spuse şi observăm, că dacă în timpul verei nu se va face macar în parte reparaţiunele necesare, ne vom vedea siliţi, la redeschiderea stagiunei să prevenim publicul de primejdia ce-i aşteaptă, când pătrunde în sala Teatrului Naţional,

Unificarea serviciului sanitar

Avem informaţiuni precise că chestiunea unificărei serviciului sanitar civil cu cel militar va fi pusă din nou în discuţie.

Ministrul sănătăţei publicei este convins că fără această unificare şi fără trecerea serviciului sanitar al capitalei sub administraţia Ministerului sănătăţei publice nu se va putea ajunge la scopul urmărit.

INSEMNARI

TIR

„Fuga de sub escortă", adică modul de distribuire a justiţiei imaginat de simţul nostru patriotic şi de ordine, experimentat cu belşug şi adresă în Basarabia liberată, începe a se încetăţeni şi în capitala României Mari. O impresie în acest sens ni face cazul comunistului Leonte Filipescu.

Fiorosul atentator la siguranţa statului, fusese scos din procesul celor 250 şi amânat cu judecată pentru o altă dată. Aşa bolnav, era transportat pe jos la fortul Jilava. Dar pe când străbătea o pădure din marginea Capitalei, Filipescu a uitat de boală şi a luat-o la fugă. Santinela a adresat somaţiunile legale şi apoi a făcut uz de armă doborând pe fugar.

Amănunt caracteristic.. Din primul moment al fugei, şi cât timp au ţinut somaţiunile, Filipescu a putut să se îndepărteze cu câteva zeci de metri şi să se pue sub protecţia copacilor. Totuşi, glontele a lovit drept în inimă, provocând fulgerător moartea.

Soldatul s'a dovedit o stofă excelentă: izbitura în punctul negru, sută la sută asupra ţintei mişcătoare. Merită negreşit, un premiu!

Cât despre Leonte Filipescu, el a avut deosebitul noroc de a fi ucis în Sâmbăta Paştilor, la învierea lui Hristos... ca un omagiu adus Mântuitorului de către societatea creştină, prosternată la rădăcina Crucei, în numele iubirei de oameni!

RENOVATUS

A se ceti în pag. 3-a

„O mare reformă la Epitropia Sf. Spiridon"

CATE-VA NOTE

Dacă, în calitate de poiet, d. Codreanu nu şi-a putut construi turnul de fildeş, din care să asculte dulcea şoaptă a fantaziei înaripate, ca director de teatru a reuşit totuş să-şi aranjeze un costisitor birou de lucru, intim şi particular.

Acesta din urmă, ca tot ce-i legat de realitate şi nu de poezie, are dezavantagiul, însă că lasă să pătrundă până la d-sa ecoul, care spune:

— „Zadarnic ţi-ai făcut cabinet somptuos, de lucru particular şi intim şi cu nesocotit trebuinţele restului clădirei teatrului. De o fi să se prăbuşească clădirea, se va nărui şi cabinetul somptuos şi deci nu vei mai putea lucra nici intim nici particular".

Dar incorigibilul d. Codreanu se face că nu aude şi nu vede.

*

Un aliniat din legea chiriilor priveşte în special pe d. Iorga, care va putea ast-fel să evacueze pe invalidul colonel Castano.

Asta însamnă că d. Iorga a scos Castanul din casă.. cu ajutorul minelor liberale.

BLANZY

VIAŢA POLITICĂ

Insuportabila scumpete a vieţei

— Unde am ajuns.— Problema liberei tranzacţiuni. — Spiritul de speculă. — Nu sunt însă condiţiunele de normalizare —

Din nou resună strigătul mulţimei, că viaţa a ajuns insuportabilă şi că scumpetea a atins forme nevisate până acum.

Adevărul este că în ultimele trei luni s'a produs o urcare de preţuri extra-ordinare şi care duce la disperare mulţimea nevoiaşă.

Nu căutăm să facem imputări de ordin politic. Constatăm numai că de unde, acum trei luni, carnea costa la Bucureşti 11 lei kilogramul. astă-zi se plăteşte 28; că nu mai departe de cât acum două zile s'a cerut în hala din Iaşi 50 lei pentru un kgr. de peşte. Şi aşa este în toate, în materie de alimente ca şi în acea de mărfuri.

Cunoaştem cu toţii motivele ce se invocă de cei interesaţi. Valuta scumpă, „criză de mărfuri, „criză de transport etc. Vorbe — care pot fi adevărate pentru puţini, pentru producători sau angrosişti cari lucrează cu străinătate, *dar care nu pot fi şi nu sunt adevărate pentru detailişti, care se îmbogăţesc în chip extra-ordinar, de pe urma faptului că pot opera bandiţeşti, speculând nevoiele mulţimei fără frică de vr'o sancţiune oarecare.*

Cercetaţi, într'adevăr, pe aceşti detailişti şi veţi găsi că toţi s'au îmbogăţit fără măsura şi că indivizi, care nu erau în stare să plătească o poliţă de 100 lei, sunt astăzi milionari cu nemiluita.

*

Fenomenul enormei creşteri a scumpetei este evident. El s'a accentuat şi mai mult în ultimele trei luni şi consiliul de miniştri s'a ocupat de acest lucru, în urma rapoartelor primite din ţară.

Cauza, după noi, trebuie căutată într'o greşită politică pe care o face guvernul liberal. D. Vintilă Brătianu, într'adevăr, a acceptat, cu bună credinţă, cerinţa comercianţilor, care susţineau pe toate căile şi pe toate cărările, ca libera tranzacţie va efteni traiul.

Or, d. Brătianu a nesocotit două fapte importante.

Unul, că libera tranzacţie nu duce la eftenire de cât atuncea când jocul legei ofertei şi al cererei este posibil. In actualele împrejurări aşa ceva nu este cu putinţă.

Al doilea, spiritul de speculă, până la adevărata despoiere, care a cuprins publicul nostru. Când intri într'o prăvălie, de ar putea comerciantul să ţi ia sufletul, ţi l'ar lua.

In ast-fel de condiţiuni, la urma urmei singur frica de o sancţiune mai pune ceva frâu speculei. Să nu se plângă dacă cei vizaţi dacă vor provoca nuoi neasuri excepţionale. Teoria lor, cu libera tranzacţie, a dat faliment. Şi fiindcă comercianţii se poartă ca nişte corsari, se cere pentru dânşii măsuri care să însemne corsari şi jumătate.

*

Ori-cum, guvernul este dator să intervie de urgenţă. Nu exagerăm când spunem că sunt oameni, cărora le vine să-şi ia lumea în cap, faţă de cele ce se petrec actualmente, în această privinţă.

La urma urmei se poate înţelege ca speculatorii să nu-şi dea seamă la ce rezultate, funeste pentru ei, poate duce disperarea celor speculaţi. Guvernul însă nu poate să nu-şi dea seamă şi nu poate continua a rămâne indiferent. Alt-fel el îşi asumă o grea raspundere.

Cercurile politice româneşti şi conferinţa din Genua

— Soluţiile diplomaţilor de la Capşa —

Bucureşti. — Cafeneaua Capşa, secţia politico diplomatică, a dat pe ziua de ieri două soluţiuni.

In şedinţa de dimineaţă, a spart conferinţa de la Genua, declarând că «gafa» ruso germană face imposibilă continuarea tratativelor.

In şedinţa de după amiază, a hotărât că atitudinea Românei faţă de Soviete a fost complect greşită şi că d. Take Ionescu cu a sa Mică Antantă a împins Sovietele în braţele Germaniei, singur d-sa fiind răspunzător de toate complicaţiile de care va pătimi foarte mult România.

Oferte străine

de material rulant pentru căile ferate

Bucureşti. — Ziarele franceze anunţă că trei societăţi de transporturi: una franceză una ungară şi una germană au făcut guvernului român oferte pentru procurarea de cisterne necesare transportului petrolului.

Societatea franceză oferă 400 cisterne, iar societăţile ungară şi germană câte 250 cisterne.

Educaţia Fizică a Fetelor

Se vorbeşte mult acum despre necesitatea exerciţiilor fizice atât pentru baeţi cât şi pentru fete. Gimnastica suedisă şi dansurile naţionale sunt bine cunoscute de toţi. Dar în afară de acestea, fetele nu mai fac alte exerciţii fizice. Cele bogate îşi pot permite luxul călăriei, a tenisului a inotatului şi a patinatului, dar toate astea cer parale şi majoritatea ebrelor curcului secundar nu dispune. Şi tocmai dânsele au mare nevoe de sport în aer liber, în prima tinereţă Aceste exerciţii nu desvoltă numai corpul, ci puterea de iniţiativă, independenţa de care e aşa de mare nevoe astăzi.

In şcolile secundare din Anglia şi America după amezile se fac jocuri în aer liber conduse de profesoarele de gimnastică sau de elevele din cursul superior. Aceste jocuri înlocuesc „footbalul" care este cam greu pentru fete, însă sunt tot atât de interesante deşi nu cer teren prea mare şi aparate scumpe. Sunt foarte apreciate şi e o placere să vezi ca spirit de camaraderie desvoltă.

Vom avea ocaziunea să vedem şi în Iaşi, astfel de jocuri în timpul vacanţei Paştelui şi sperăm că părinţii profesoarele şi elevele vor profita de ea.

Miss Haynes din asociaţia creştină care a lucrat doi ani în şcolile secundare şi primare din Bucureşti, va începe un curs practic Mercuri 19 April în sala de Gimnastică Str. Şcoala de Arte. Acest curs se va continua în zilele de, 20, 21 şi 22 în două şedinţe pe zi: 10—12 şi 3—5 Miss Haynes va face tot felul de jocuri pentru cele mari cât şi pentru cele mici şi între altele diferite dansuri naţionale şi şi gimnastică ameircană. Ea invită pe tinerele fete să vie să se distreze puţin în timpul vacanţiei. Intrarea e liberă şi cine va dori va lua parte la jocuri şi le va învăţa.

In general jocurile sunt pentru fetele de la 13 ani în sus, dar Joi şi Vineri după amiază vor fi şedinţe pentru cele mai mici. Invităm părinţii să-şi aducă co-

Continuare în pag. II-a

IMPRESII DUPA SPECTACOL

„Opereta vieneză"

... Şi'n definitiv, dacă necazurile nu menajează pe nimeni — indiferent dacă acela pe care'l antureazâ cu predilecţie merită sau nu această distincţiune, de ce nu ar putea şi acesta la rândul său, să încerce să se scuture de ele — măcar pentru un ceas-două? Şi dacă altfel nu se poate, — arta înaltă fiind în vacanţă, apelezi atunci şi la *„muza cu fustişoara scurtă"* patroneasa operetelor. Cu atât mai mult, când „nu că să mă laud, dar am adus elemente... cel mai prima... O să vedeţi". Aşa glăsuia impresarul în timp ce'şi acordase interwiew-urile publicate în gazete şi printre rândurile cărora parcă se întrezărea şi obişnuita frază care încheie de rigoare apelul: ercaţi şi vă veţi convinge...

Decât, ori-cât sunt de buni psihologi aceşti comandanţi de „trupe", câte-odată, printr'o scăpare din vedere, pot risca eşuarea întregului eşafodaj de strategie... impresarică. O nimica toată. Scapă din vedere — de pildă, că deşi au *„stele"* numeroase, dar supraprețuind corul (în special cel masculin) şi acesta fiind quaşi-surdo mut, se răspândeşte o boare glacială la primele scene ale *primului* spectacol. Aceasta a fost gafa, care cât pe ce să'l coste capul pe... *maur*, pardon pe impresar. Noroc că imediat au început să apară „soliştii".

Plin de căldură, au avut însă acum o dublă piedecă. Intâi să alunge impresia de ghiaţă, mai bine zis s'o topească, s'o usuce şi apoi să încălzească publicul, să'l câştige. Ca să nu se prefacă *Ultimul Vals* — primul spectacol în ultimul... Şi-au reuşit. Tenorul *Strehl*, cu glas mult, puternic — *prea bun* pentru operetă, plus o frazare clară, cu nuanţări multe a adus cu dânsul exuberanţa aceia vieneză, cu care a împrăştiat pâcla care se lăsase depe scenă, din închisoarea în care'l aruncase capriciul unui prinţ...

Dar nu. Doară n'o să ne lăsăm târâţi pe panta primejdioasă a criticării lucrărilor „în sine". Critică la operetă? Dar dacă începi să compari: ba, că „Iuschi" e o pastişare după „Burterfly", ba că cutare, etc... atunci iei lucrul în serios. Şi atunci n'ai ce căuta acolo.

„Lăsaţi raţiunea voi care intraţi aci". Aceasta este maxima scrisă cu litere de... giumbuşuri, pe frontispiciul instituţiei. Natural, de sigur. Când *vrea* cineva să fie vesel, prima condiţiune e să gândească mai la suprafaţă, să nu vie cu întrebări deplasate ca: Unde s'a pomenit, ce rost are, etc. etc. Evident că n'are nici un rost, dar vezi: unul cântă, altul joacă, al treilea plânge, dar toţi cu gândul ca tu să'ţi descreţeşti fruntea şi să râzi. Dar însăşi prezenţa ta nu denotă ea că vrei acest lucru? Şi de aceia—îţi place. Mai ales că,— şi acum revin iarăşi pe drumul adevărat, că... în mod excepţional, impresarul n'a minţit. Sunt într'adevăr elemente care fac cinste genului şi se pot produce pe scene chiar mai pretenţioase ca aceia din foasta proprietate a lui Cezar Sidoli. *Göttler* şi cu *Fleischman* nu te lasă să pleci—în nici o sară, nemulţumit. Primul, cu puţin rivali în ceiace în patria operetei se chiamă *„tanz-komiker"* şi al doilea *„charakter-komiker"*. Şi dacă ai norocul să i înţelegi bine, să cunoşti acel minunat *dialect vienez*, atunci abea îl poţi aprecia pe creatorul tipului de „controlor de loje", care dezbrăcat de şarja inerentă operetei, este un tip viu, splendid redat, cu un moment chiar emoţionant, atunci când a cântat romanţa din *„Dansul Fericit"*. Şi dacă D-na *Baum* ne-a impresionat plăcut ca glas, joc şi dicţie—da, protagonistă, dar şi o a doua, una mititică, un copil cu ochii ca murele, o codană care'şi trăia rolul — (fata pălărierului din „Dansul Fericirei") nici pe ea nu o poţi trece cu vederea — căci a plăcut mult, foarte mult. Are oare vr'o importanţă dacă'i zice D-ra *Frauner* sau altfel? De ce nu se mai joacă M-lle Nitouche? O mai bună interpretă nu'mi pot imagina.

Şi ui'te aşa: am râs cu poftă, ba am şi „discutat": cum dracu dispare Göttler de pe scenă în patru labe şi d'andărătelea—par'că l'ar trage cineva cu dogonul.....

W.

Cinema MODERN Astăzi în Matineuri de la 3 și 5 jum. și seara cel mai splendid și delicios spectacol. Fermecătoarea, admirabila și superba

ALMIRANTE MANZINI

apare în celebra capo-d'operă

LE MARIAGE d'OLIMPE (CASATORIA OLIMPIEI)

briliantă montare în 6 acte de eminentul autor EMIL AUGIER. D-ra Manzini schimbă în această superbă dramă modernă peste 60 de toalete ultimele creațiuni a celebrului magazin Marguerite Lacroix Paris. Este inutil a mai vorbi de subiect, interpretare și gustul fin al autorului acestei triumfale opere vom adăuga numai că această lucrare a reușit a fi o operă desăvârșită. Monopolul casei Sarpic

În programul viitor: La Femme et le Cadavre de Augusto Genina.

Cinema SIDOLI Mercuri 19, Joi 20, Vineri 21 la ambele matineuri ora 3 și 5 jum., Sâmbătă 22 și Duminică 23 Aprilie numai la mat. 2 ora 5 jum. Cea mai monumentală operă cinematografică 7 colosale acte Premieră!

ANA BOLEYN

Senonală istorică în care se perindează moravurile acelor timpuri de glorie, de dragoste, de ură și de sânge ale lui Henric al 8 lea Regele Angliei. Motto: Un Imperiu!... pentru o Femee. Cântată de poeții acelei epoci, frumoaăci dar nefericitei lor Regine. Reușita acestei capo-d'operă se datorește marei artiste HENNY PORTEN Cu toată scumpetea filmului prețurile rămân aceleași.

ATENȚIUNE: In toate serile de mai sus precum și Mat. 1 ora 2 jum. de Sâmbătă și Duminică vor avea loc reprezentațiile Operetei Vieneze.

CINEMA ELISABETA SOCIETATEA MARAȘTI

ASTĂZI MERCURI 19 APRILIE

Cel mai mare succes al ecranului și cel mai strălucit film din stagiunea 1922. Monopol Sarpic. Splendidele și incomparabilele tragediene

D-rele Pina Menicheli și Hélène Makowska

Apar în filmul

LA VERITE NUE Adevărul curat

dramă modernă în 6 acte de celebru scriitor E. Tallenay cu una din cele mai bogate înscenări. Cel mai nou film al celebrelor tragediane. Cele mai moderne toalete dela renumitele case din Roma și Paris. Acest film a rulat 7 săptămâni simultan și neintrerupt la Select și Apolo cele mai principale cinematografe din Capitală. Rivalitatea acestor 2 stele scenice e cea mai plăcută distracție a spectacolului; rivalitate de artă desăvârșită, de toalete fermecătoare, de lux grandios, de pasiune fără margini. E unicul film în care apar 2 somități teatrale în puternice creațiuni.

In pauza de cinema la toate reprezentațiile serale și la matineurile dela ora 5 (Vineri 21 April numai seara)

apare duetul **LINA HORNI** și **GINO CAMERA**

soprană dramatică bariton dramatic dela Opera din Milano

Acte de operă precum și romanțe, românești franceze și italiene

TEATRUL SIDOLI — **OPERETA VIENEZA**

SUCCES ENORM Miercuri 19 Aprilie **SUZANA**

Joi 20 Aprilie **CONTELE DE LUXEMBURG** | Vineri 21 Aprilie **Fetița Olandeză**

Sâmbătă, matineu **Yuschi dansează** | Sâmbătă seara, premieră **Contesa dansului**

Duminică matineu **SUZANA**

Duminică seara, ultima reprezentație

CONTESA DANSULUI

Biletele la cassa Teatrului Sidoli.

INSTIINTARE

Acum pot înștiința din nou onorata mea clientelă că am rovenit din străinătate aducând cele mai noi și frumoase specialități totodată aducând cu sine și un MARE SPECIALIST STRAIN.

Cu atelierul meu am putut da dovezi timp de 5 ani că am servit clientela mea cu cele mai reduse prețuri, lucrn curat, eleganță și promptitudine.

Incercați și vă veți convinge că unicul 'meu atelier de pălării Dame și Bărbătești vă poate servi cu cele mai noui și frumoase lucrări.

Se curăță, se vopsește și se transformă după cele mai noui modele orice pălării de paie sau fetru și se dau culorile la pălăriile eșite de soare,

Salut cu stimă

La specialistul S. THALER

Atelierul de pălării str. Costache Negri No. 77 vis-a-vis de str. Căpitan Păun.

La lucrul de Mode caut spre imediată angajare 2 lucrătoare bine plătite.

Banca Dacia vinde **Sodă Caustică** și **Ciment Portland** orice cantitate, cu prețuri reduse.

Premiu 500 lei

pentru acel ce va descoperi vagonul No. 70492 încărcat cu grâu în stația Caracal la data de 21 Februarie 1922 cu destinația Primăria Comunei Iași linia de garoj moara Dacia, nesosit până în prezent.

Informații

❑ *Ziarul „Times" din Londra v apărut la 8 Aprilie a. c. purtând No. 40,000.*

Acest ziar a apărut la 13 Ianuarie 1788 săptămânal și deia 1877 apare zilnic.

„Times" cel mai marc ziar englez are astfel o vechime de 134 ani.

❑ Autoritățile superioare dorind a cunoaște cu preciziune cifra totală a datoriilor în valuta străină, Camera de Comerț și Industrie din Iași, a hotarât în acest scop alcătuirea unei statistice.

In consecință, comercianții, industriașii, băncile și particularii, din județele Iași și Vaslui, *sunt rugați în propriul lor interes* să comunice de urgență și cel mai târziu până la 25 Aprilie a. c. cu scrisoare închisă sau personal, d-lui Președinte al Camerei de Comerț Iași, cifra totală datorită datorită în străinătate. în fiecare fel de valută pe ziua de 1 Aprilie 1922.

Deasemenea se va arăta cifra totală a plăților în valută străină, efectuate în fie care din anii 1920,—1921 și de la 1 Ianuarie—31 Martie 1922, cu specificarea fiecărui fel de valută.

Cea mai strictă discrețiune este asigurată acestor comunicări.

❑ In Sala de Gimnastică din str, Școala de Arte va avea loc în zilele de 19, 20, 21 și 22 Aprilie, uu curs de Gimnastică Americană și diferite jocuri distractive, în două ședințe: 10—12 a. m. și 3—5 p. m. pentru elevele școlilor secundare, predat de către Miss Haynes din „Asociația creștină". Intrarea liberă.

Indemnăm pe părinții doritori de a-și desvolta armonic copii, să ia parte la aceste ședințe folositoare pentru a incuraja cu prezența lor, pe tinerile fete, să capete gustul sportului așa de necesar acum. când munca intelectuals e atât de intensivă, iar generația actuală îndeajuns de debilă. Sportul desvoltă pe lângă sănătate, puterea de muncă și dragostea de viață.

Joi și Vineri după amiază. se vor face jocuri pentru copiii mici,

❑ La maiorul Cernea din str. Lascăr Catargiu, s'a săvârșit Sâmbătă noaptea un furt îndrăzneț.

Prin spargerea unui geam, hoțul a pătruns în locuința și a furat dintr'un birou suma de 43,000 lei și mai multe lucruri din casă.

A fost arestată o servitoare, iar doi indivizi, autorii principali, sunt deaproape căutați.

❑ Azi încep recrutările tinerilor din despărțirea a doua.

La recrutările din despărțirea I-a nu s'au prezentat de cât 25 la sută din tinerii înscriși. Toți cei absenți au fost recrutați în lipsă.

❑ In cerc intim familiar, a avut loc la Tecuci, logodna drăgălașei d-re Sofica Mandel, fiica d-nei și d-lui David Mandel, cu d. Ignatz Rosenfeld din Reghinul-Săsesc (Transilvania)

❑ Conferințele didactice, ale corpului de învățământ primar, suspendate din 1916, reîncep Vineri, 21 a lunei curente.

Dimineața va avea loc un Te-deum la Mitropol e după care va avea loc ședința solemnă de deschidere.

Această ședință va avea loc la Teatrul Național și va fi prezidată de d. profesor I. Simionescu.

După câteva cuvântări, membri corpului didactic se vor întruni în șepte secțiuni, spre a discuta chestiile puse în dezbateri.

CINEMA MODERN

LA FEMME et le CADAVRE

original și distinsă :: :: capo d'operă :: ::

x Opereta vieneză a repurtat un adevărat triumf.

Imensa sală a teatrului Sidoli e plină în fie care seară de un public entuziast, care aclamă cu frenezie pe Adela Baum Mimi Flauner, Willy Strehl, Karl Göttler, Hans Fleischman.

Spectacolele vor continua până Duminică, Trupa va trece apoi la Brăila și Galați, dar de la 1 Maiu deschide stagiunea la București, la Eforie.

In astă seară se joacă „Suzana".

Societatea anonimă pe acțiuni

„Lăptăria Iași"

In urma deciziunei Consiliului de administrație luată în ședința de la 11 Martie a. c. s'a decis ca d-nii acționari ai societății să facă al doilea vărsământ de 30 la sută dela 1 April până la 1 Mai a. c.

D-nii acționari care nu vor face vărsământul până la 1 Mai a. c. vor plăti dobândă pentru timpul întârziat.

Vărsămintele se fac la ghiseul Băncei Iașilor din strada Ștefan cel Mare.

■ *Spargerile din Iași.*— Am anunțat la timp spargerea săvârșită la liceul național unde s'a sfărâmat lada de fier. așezată în cabinetul directorului liceului.

Urmărirea care nu a fost părăsită a dat de arestarea autorului principal al acestei spargeri, care nu este altul de cât Frantz Muhar, laborant și mecanic la liceul internat.

La liceu, Muhar trecea drept un soldat conștincios și mecanic bun,—așa că prezentarea poiiției pentru arestarea lui Muhar, a produs o vie mirare.

Cu toate aceste era perfect adevărat. In momentul de a se vedea arestat, Frantz Muhar, înghiți niște mercur, în scop de a-și corma viața.

Insă nu reuși, mulțumită ajutorului medical dat îndată. El nu s'a ales decât cu gura arsă.

Frantz Muhar este originar din Bucovina, unde se zice că tatăl său fusese în vremuri un renumit spărgător.

Frantz Muhar a mărturisit repede spargerea de la liceul național, arătând în amănunțire cum a pătruns la liceu și prin ce mijloace a spart lada de fier,

Dar Frantz Muhar mai face o destăinuire, anume că în noaptea Luni, a doua zi de Paști, avea să încerce o lovitură la Banca Iașilor.

Se crede că Muhar mai are la actival său și alte câte-va spargeri în localitate.

❑ Elevii liceului Național din Iași au vizitat în ziua de 12 Aprilie orașul Turau-Severin. Au fost conduși de d nii Barcăcilă (directorul liceului Traian) d. Lacriteanu (directorul școalei normale) Popescu (ajutor de primar) vizitând locurile unde se vede piciorul podului lui Traian, castele romane etc.

In seara plecărei li s'a servit o masă dată de Primăria orașului. Au rostit cuvântări cu acest prilej d-nii Bărcăilă, Lacriteanu, Popescu și d. profesor Teodoreanu (conducătorul excursiei). Din Turnu-Severin elevii au plecat spre Reșita.

x Librarii din localitate s'au întrunit și au discutat chestia taxelor de transport pentru cărți.

S'a arătat, că o carte adusă din București, are a fi vândută cu un preț de două ori ca cel cu care cartea se vinde la București.

Librarii, pentru a mai ușura prețul, au convenit, să renunțe la o parte din remiza ce li se cuvine lor, pentru a ridica astfel din pus.

Dar măsura aceasta va duce numai până la St. Gheorghe, de la acea dată librarii vor spori costul cărților, în raport cu sporul de chirie ce îi impune noua lege a chiriilor.

x Din arestul jandarmilor au evadat Duminică, căpitanul Ulea și locotonentul Tamaziu, deținuți pentru delapidare.

Ulea este fiul fostului șef de gară din Ungheni Basarab.

La isbucnirea războiului, Ulea furnisor, fu atașat lângă statul major rusesc, unde rămâne în tot timpul campaniei. Trecu apoi la diferite formațiuni ale jandarmilor pedestri, de unde a săvârșit o delapidare de 60,000 lei, pentru care fusese dat judecății.

Se crede că Ulea, care cunoaște bine Basarabia și locurile de trecere ale Nistrului, a evadat cu gândul de a trece în Ukraina.

Cercetările s'au îndreptat într'acolo.

❑ D. Todicescu. directorul școalei normale Vasile Lupu a fost delegat de minister să prezide conferințele didactice din Piatra Neamț.

x Comitetul școalei profesionale israelită „Stean" în ultima consfătuire, a hotărât a face toate pregătirele, pentru clădirea unui local propriu pentru școală.

x Dl. C. P. Demetrescu, secretar general al construcției și explotării portului Constanța, a sosit astăzi în localitate

❑ Societatea „Unirea" a lucrătorilor tipografi ne face cunoscut încetarea din viață a colegului lor Nicolae C. Hagiac a încetat din viață azi dimineață, răpus de o crudă și nemiloasă boală care nu iartă.

❑ *D-rul Racovitza in Iași.*— D. dr. Racovitza, cunoscutul savant, și cei doi ofițeri francezi ce-l însoțesc, au sosit Sâmbătă noaptea în Iași primiți la gară de profesori și membri ai societății Luteția.

A doua zi oaspeții au vizitat principalele biserici din localitate.

Unul dintre profesorii francezi, aducându-și aminte că are în localitate pe un fost elev al său d. Ion Borcea, s'a grăbit să-l viziteze.

Intâlnirea între profesorul francez și d. Borcea a fost cu adevărat mișcătoare.

A doua zi Luni, oaspeții au vizitat universitatea, iar după prânz au făcut excursiune la școala normală Vasile Lupu.

Aci au fost cu multă dragoste primiți de corpul profeseral, în frunte cu d. Todicescu directorul școalei.

Oaspeții și-au exprimat deplina satisfacție, de cele văzute în Iasi.

ECOURI

— Marele Magasin *Derby* din str. Lăpușneanu Nc. 30 aduce la cunoștiința Onor Public că pe lângă celelalte raioane a înființat zilele acestea un raion de *Croitorie Civilă* sub conducerea unui eminent maistru talleur Wienez, fost 20 ani directorul atelierilor Grinbaum aducând în acelaș timp cu d-sa și opt lucrători specialiști.

Tot odată aduce la cunoștință sosirea unui mare transpor de ștofe fine englezești.

Journale după ultima creație

Prețuri foarte avantajoase

— Ștofe fine bărbătești pentru sezonul de primavară și vara se găsesc la magazinul N. Rosenfeld et Fiu str. Cuza-Vodă No. 54 (aături de librăria Socec).

SPECTACOLE

x Cinema MODERN.—Astăzi în matineuri și seara fermecătoarea ALMIRANTE MANZINI apare în grandioasa capo d'operă „CASATORIA OLIMPIEI" briliantă montare în 6 acte de autorul francez *Emil Augier*. Adaos o comodie și o vedere.

x Cinema ELISABETA (Soc. Mărăști) Astăzi se reprezintă cel mai mare succes al ecranului și cel mai strălucit film din 1922. Splendidele și admirabilele tragediane d-rele PINA MENICHELLI și HELENE MAKOWSKA apar în filmul „LA VERITE NUE" (Adevărul curat) dramă modernă în 6 acte foarte cogat înscenată. Cel mai nou film al celebrelor tragediane. Cele mti moderne toalete.

In pauză de cinema atât în fie-care seară precum și la matineurile de la ora 5 Duetul *Lina Horni* și *Gino Camera* piese de operă, romanțe în română, franceză și italiană.

x Cinema SIDOLI (Soc. Mărăști).—Astăzi în mat-neuri și seara monumentala operă cinematografică ANNA BOLEYN 7 colosale acte. Senzaționala dramă istorică în care se perindează moravurile timpurilor lui Henric al 8-lea Regele Angliei. In rolul prim celebra artistă HENNY PORTEN.

Către Evreii Ieșeni!

In zilele de Paște, străvechea sărbătoare și simbolul libertății noastre, vă adresăm chemarea noastră la datorie.

Alături de rugăciunile ce le veți înălța pentru a proslăvi liberarea trecută, contribuiți și prin fapte la reclădirea unei Palestine evreești libere.

„Leșanah habaa b'Irișulaim" va fi o frază goală dacă în momentele decizive de astăzi nu veți dovedi puterea voastră de sacrificiu pentru renașterea pământului ce așteaptă pe frații voștri pribegi și în suferință,

Erez Israel cere astăzi dela toți fii săi sacrificii mari iar cel mai modest sacrificiu ce-l puteți aduce D voastră este sacrificiul bănesc pentru a da posibilitate Palestinei să devie un adăpost sigur și liber pentru Evrei.

EVREI IEȘENI!

In ce'e 8 zile de Paște — când veți fi vizitați de Comisiunile noastre—trebuie să achitați datoria voastră către KEREN-HAYESOD plătind masterul.

O MARE REFORMA LA EPITROPIA SFT. SPIRIDON

Consfătuirea de eri.— Butgetul actual.— Cât merge pentru asistență ?.— Noua reformă.— Averea Sf. Spiridon. Inamovibilitatea epitropilor

Precum se știe administrația așezămâutului Sf. Spiridon au de luptat cu mari dificultăți, de ordin financiar, datorită condițiunelor speciale de astăzi.

Până acum s'a recurs la expediente. Nimenea nu s'a gândit la soluțiuni radicale, căre să facă ca instituția să corespundă adevăratei meniri. Ca pildă de modul cum se lucra, vom menține, că la chestia celor 3 milioane acordate epitropiei a fostului guvern Aver scan, e de observat, că pe când în budgetul statului suma era trecută, sub titlul de împrumut, în budgetel Sf. Spiridon era trecută ca subvenție.

In vederea unor soluțiuni mai telmeinice, d. Mârzescu, Ministru al asistenței, a avut eri o întrevedere cu actualii epitropi, în cursul căreia s'a dezbătut pe larg situația și remédiile ce se impun.

*

In primul loc însă, câtevă constatări de fapt.

Budgetul epitropiei se soldează la venituri și cheltueli cu 7 milioane. Ori din această sumă, 3 milioane pompează funcționarii, mai bine de 1 milion cheltueli de administrație centrală și iarăși un alt milion cheltuelile de administrație proprie a fiecarui spital. Dé fapt și propriu zis pentru asistență nu se cheltuește de cât două milioane.

Averea epitropiei în moșiile expropiate se cifrează cam la 100 de milioane, iar valoarea pădurelor, dupa cea mai pesimistă estimație, este de 200 de milioane. Socotit la 5 la sută, epitropia ar trebui să aibă un venit de 15 milioane, de fapt n'are de cât șapte.

*

D. Mârzescu a susținut că sunt două ordine de măsuri, ce trebuesc luate. Unele în legătură cu trecerea în seama asistenței sociale și a statului a unora din instituțiile pendinte de Sf. Spiridon și a doua o valorificare a averei Sf. Spiridon.

In prima ordine de idei, d sa a propus, ca ospiciul de la Galata, spitalul de la Bacău și de la Tg. Ocna să treacă pe seama ministerului sănătății publice.

Apoi „Maternitatea", care va continua să rămâe sub administrația epitropiei, să treacă deasemenea pe seama ministerului sănătății publice, care se obligă a o complecta și a o pune la înălțimea cerințelor moderne. In ce privește clinicele, ministerul instrucțiunei publice să fie obligat a înscrie o subvenție corespunzătoare cerințelor și cheltuelilor actuale. Tot astfel casa bisericilor să ia în primire întreținerea bisericilor și a schiturilor, pentru a nu se mai repeta cazul că avem, când în împrejurări precare ca cele de astăzi, epitropia să se vadă silită a înscrie o sumă de 500,000 lei pentru repararea unui schit.

In ce privește a doua ordine de idei, d. Mârzescu a propus a epitropia să trească pădurile statului, după o estimațiune largă pentru a intra în adevăr în posesiunea unoi mijloace reale de bună administrațiune.

In fine, ministrul a propus un solu de inamovibilitate a epitropilor.

D sa crede că numărul epitropilor trebue ridicat la 5 și prin un acord al partidelor, să se numească 5 oameni destoinici și cu tragere de inimă pentru instituți ne și la adăpost de fluctuațiunele politice

*

Soluția tuturor acestor chestiuni, va fi dată la București, când se va întruni o mare comisiune compusă din reprezentanții epitropiei, a ministerului sănătății publice, instrucțiunei, casa bisericei, ministerul agriculturei, casei pădurilor etc.

Comisia va lucra la începutul lui Mai și sunt toate șansele că rezultatele vor însemna într'adevăr o mențiune a instituției Sf. Spiridon de halul, în care se găsește estăzi.

Ultimele Informațiuni

Autorul material al împătritului asasinat, împotriva a patru evrei basarabeni, comis în 1917, aci în Iași, celebrul Iovin, are curajul să adreseze ziarului *Aurora* o scrisoare în care afirmă că nu știe nimica în toată această chestiune.

Indrăzneala aceasta, care depășește tot ce mintea omenească îșî poate închipui, se explică prin faptul că Iovin crede a ști că celebrul dosar a dispărut?

Se înșală, însă, dacă își închipuie că atâta e de ajuns pentru ca asasinul să-și permită luxul de a nega evidența.

Pe lângă copiile netăgăduite; pe lângă judecătorul de instrucție și grefierul care au contra-semnat depoziție lui Jovin; pe lângă declarațiile tuturor oamenilor, de o cinste netăgăduită, care au luat cunoștință dosarul în chestiune; pe lângă toate aceste, mai există și faptul că, depoziția în chestiune, datată, semnată și contra semnată, a fost publicată întâi-mai *și* nimenea n'a contestat'o.

Lucrul acesta l'a uitat asasinul.

Ziarele, care duc legitima campanie pe acesta chestiune, au datoria de a da din nou publicității acee depoziție, pentru ca lumea să vadă ce a fost posibil în acele vremuri și ce trist curaj au astă-zi asasinii de atunci.

Și suntem siguri că o vor face.

x Ziarele franceze, sosite azi dimineață anunță că la Genova s'a constituit de fapt „două Mici Antante". Una de Nord, compusă din Polonia și Statele Baltice și una de sud, din care face și Romania parte. Partea cea mai nostimă este că Marea Antantă n'a primit participarea nici uneia din cele „două Miei Antante", ca organizm oparte în diversele comisiuni constituite.

D. G G. Mârzescu Ministrul Sănătății publice și a Muncei se interesează de aproape de aproape de soluțiile ce sunt a se da marilor probleme edilitare ale Iașului. Lumina și refacerea orașului.

In această privință, ministrul va avea azi o intrevedere cu membrii administrației comunale, și mâine cu membri comisiei interimare, în care ce va discuta pe larg toate aceste mari chestiuni ale Iașului.

D. Mârzescu va avea o intrevedere și cu medicii funcționari, în ceia ce privește menținerea diferitelor instituții sanitare create în localitate, și din care unele sunt primejduite pe reducerile budgetare.

Adânc îndureratele familii M. I. Rosenblum și Wilhelm Schönblum anunță moartea prea iubitului lor

Heinrich Rosenblum

în etate de 35 ani decedat după o scurtă suferință. Inmormântarea va avea loc Joi 20 Aprilie 1922 la orele 2 p. m. Cortegiul funebru va porni dela locuința defunctului din Str. Lozonsky 12.

A sosit:

Făină lactată Nestle veritabilă

LA MAGAZINUL

„VENERA"

Iași, Str. Ștefan cel Mare No. 18, Iași

Serviciul Telegrafic și Telefonic

AL ZIARULUI „OPINIA"

Raporturile Lloyd-George-Brătianu

— PERSPECTIVA UNUI ACORD ECONOMIC —

BUCUREȘTI. — După ce va vizita Parisul d. Ionel Brătianu va merge la Londra, ca invitat al primului ministru englez.

Guvernamentalii se arată extrem de încântați de această vizită a primului nostru ministru în Capitala Angliei. Ei susțin că în ultimul timp s'au stabilit raporturi foarte cordiale între cei doi șefi de guvern și că condițiunele în care se discută încheerea unui acord economic pe tema petroleului, sunt din cele mai îmbucurătoare pentru țara românească.

Guvernamentalii mai adaugă că un prim rezultat a acestui acord, va fi o îmbunătățire a situatiei noastre financiare așa de mare, încât va constitui un adevărat salt al valutei noastre.

Mare agitație în jurul acordului ruso-german

Conferința dela Genua întreruptă.— Germania și Rusia vor renunța la acord?— Unitatea aliaților se menține

București.— Din Genua se telegrafiază că toate puterile au hotărât ca lucrările conferinței să fie întrerupte, până ce se va găsi o soluțiune care să liniștească spiritele, relativ la înțelegerea ruso-germană.

*

In ce privește memoriul aliaților prin care se cere Rusiei să răspundă prin DA sau NU, dacă Rusia acceptă plata datoriilor externe, cu reducerile impuse de situația economico-financiară de altăzi a republicei, delegații sovieticelor au cerut un termen de răspuns, până la primirea instrucțiunelor din Moscova.

*

Cercurile din anturajul d-lui Lloyd George nu pot face nici un prognostic asupra atitudinei pe care o va lua premierul britanic relativ la solidarizarea tuturor puterilor pentru a impune Rusiei să renunțe la înțelegerea specială cu Germania și a face o înțelegere cu toate puterile din Europa, după indicațiile Antantei.

Comitetul dirigultor ține—către toate delegațiunile—un limbaj în sensul că înțelegerea ruso-germană nu vă sfărâma unitatea aliaților. Această unitate nu numai că se va menține, dar se va și întări prin experiența făcută cu ocazia surprizei germano-ruse.

*

Deși delegația germană și toată presa reichului slăvesc înțelegerea specială cu Rusia și-i prezic rezultate fericite, la Genua există credința că, față de atitudinea energică a Marei și Micei Antante, atât Rusia cât și Germania vor renunța la convenția încheiată, sau în orice caz, o vor subordona înțelegerii pe care Rusia o va face la Genua cu toate puterile Europei.

Noui amînunte despre tratatul anglo-german

— Mica Antantă protestează —

București.— Eri s'a semnat tratatul de pace între Rusia și Germania. Acest tratat se subtitue celui încheiat la Brest-Litowsk. Articolele politice și economice sunt puțin numeroase și prin felul lor de redactare se dovedește graba încheerii tratatului.

Tratatul a provocat o mare emoțiune între aliați. Aceștia socotesc că națiunile europene au fost convocate la Genova spre a negocia în comun cu rusia și nu în mod separat.

Consiliul suprem renăscut imediat a luat în deliberare acest caz grav.

Delegații Micei Înțelegeri sunt extrem de iritati fiindcă nu au fost invitați nici la această gravă deliberare.

CRIZA guvernamentală

— Ințelegerea cu ardelenii este exclusă — O intervenție pe lângă d. Maniu. — Un guvern fără Brătieni. —

București. — Un fruntaș liberal anti-vintilist, a comunicat unui ziarist de la o gazetă opoziționista, impresiile sale relativ la relațiile guvernului cu partidul național.

După părerea acelui fruntaș este absolut exclusă posibilitatea înțelegerei între aceste două forțe politice ale țărei. D. Vintila Brătianu nici nu vrea să audă de tratative, atâta timp cât curentul năprazinic anti liberal, care stăpânește astazi Transilvania, nu se va potoli.

Ca piatră de încercare, guvernul va trimite după serbători, o deputațiune la d-l Iuliu Maniu, pentru a-l determina ca cel puțin să amâne congresul de la Alba-Iulia care — dupa părerea liberalilor — ar constitui un gest neplăcut pentru Suveran.

Acei care au văzut decurind pe d. Maniu, n'au credința că el va face vre-un gest de menajare specială a Suveranului întrucât nu poate uita nici indiferența cu care regele a tratat memoriul telegrafic în chestia orgiei electorale și nici faptul că mai pe urmă a închis ochii asupra tuturor nelegiuirilor comise în Ardeal.

Acelaș fruntaș liberal crede ca guvernul nu va putea ieși din încurcătura în care s'a vârât față de absolut toate partidele din opoziție, așa că nu va putea fi salvat.

Inainte de încoronarea dela Alba-Iulia, care se va oficia cel mai târziu în toamnă, vom avea un nou guvern liberal, fără Brătieni.

Din lagărul averescan

Tratativele cu progresiștii au eșuat.— Un congres al partidului.— Două păreri privitor la atitudinea față de Coroană.

București.— Amicii generalului Averescu anunță eșuarea tratativelor duse de d. Argetoianu cu partidul progresist pentru constituirea unui partid agrarian modelat după organizația și programul partidului d lui Stamboliskii din Bulgaria.

D. General Averescu care, înainte de a pleca în străinătate, ar fi prevăzut rezultatul acesta al tratativelor a lăsat cuvînt prietenilor săi că, îndată după întoarcerea sa de la Kissingen, va convoca un congres al partidului pentru a și da un nou program și o nouă structură.

Amicii d lui general Averescu afirmă că, cu toată participarea generalului la ceaiul de la Cotroceni pentru a-și lua ziua bună de la Suveranii cu ocazia plecărei în străinătate, generalul n'a schimbat nimic din atitudinea sa față de Coroană, atitudinea care se apropie foarte mult de aceia a d-lui Iuliu Maniu.

Dar d. Argetoianu, în acord cu d. Marghiloman, crede că strângerea cât mai puternică în jurul Tronului, este orientarea politică cea mai sănătoasă.

CLAIRETTE POLLAK
SAUL FREIER
Logoditi
Iași Hârlău
In locul ori cărei alte înștiințări

WILHELMINA GHILCIK
GEORGES GRUNBERG
Logoditi
Botoșani Iași
In locul ori cărei alte înștiințări

MELIE STRULOVICI
DAVID LANDAU
Logoditi
Iași Botoșani

Librăria Socec & Co.
— Str. Cuza Vodă 54 —
Angajează imediat o casieriță și un băiat de serviciu

Firme
cu prețuri jumătate
pentru comerț, industrii, birouri, bănci, farmacii, meseriași, protesioniști, autorități etc., comandați la
I. MAX, (str. C. Negri)

Casă de vânzare
Compusă din 26 camere, cu etaj în centrul Orașului, liberă de la 1 August. Doritorii se vor adresa la Dl. V. Petrovanu, str. Asachi 7 între orele 12—3 p. m.

Muștar cu must
pentru masă, se prepară iarăși la
Farmacia Werner
— din Piața Unirei —

MIGRENE
TESTA ALUNGĂ NEVRALGII
De avut în Farmacii și Droguerii

De vânzare
casele din strada Sărăriei 42 compuse din doua apartamente din care unul liber la vânzare.
Se pot vedea zilnic la orice oră afară de 1 4 p. m.
A se adresa la proprietarul acelor case, etajul de jos.

A sosit:
UNT DELEMN EXTRA-FIN
Cușer pentru paște
— la —
Magasinul „Venera"
— Iași —
Str Ștefan cel Mare 18

Ucenice și ucenici
cu plată, se angajează la Atelierul de Forme.
STEIN
Str. Cuza Vodă 69

MAGAZINUL
LA TRANDAFIRUL ROȘ
IAȘI — Strada Elena Doamna 6 — IAȘI
a pus în vânzare: Galanterie, Cămăși de zefir, pichet, trico americane, Gulere, Papioane, Ciorapi muselin toate culorile, Ciorapi p. bărbați și copii, Măuuși, Parfumeri toate mărcile străine cu gramul precum și un raion de articole de toaletă, toate cu
30% REDUCERE
A sosit un transport nou cu articole de manufactură

DEPOZIT DE
Ciment, Ghips, Var, Cărămizi Chamotte, Catran, Cărbuni de piatră pentru forje.
(Produse Turda)
de vânzare en gros și en detail, cu preț redus.
LUPU STANESCU
Str. Uzinei 11

„OPINIA“ în țara

Dorohoi

Isprăvile bandiților. — **Prădăciunele au reînceput în județul nostru și se ține lanț.**

Locuitorul Ion Neculai Mucea din satul Hilișău Curt, comuna Pomârla, venind acasă din Dorohoi, într'o căruță cu doi cai, a fost atacat în drum, ziua namiaza mare, de către trei tâlhari necunoscuți.

După ce a fost groaznic bătut, Mucea a fost jefuit de toți banii ce avea asupră și.

Grație energicelor cercetări făcute de către d. plutonier de jandarmi T. Turcoman, șeful postului respectiv și a jandarmului sergent Tobaltoc, autorii acestei tâlhării au fost descoperiți și înaintați parchetului. Ei se numesc: Gh. I. Chiper, Ilie C. Roman și Ioan Alexa Clim.

Un alt furt îndrăznet s'a comis prin efracție la Pomârla.

Nastasă Darabană și Dumitru Florea, înarmați cu cuțite, revolvere și unelte de spargere, s'au introdus noaptea în locuința femeei Saltana Gh. Buseț, devalizându-i casa de toate lucrurile de preț și furându și o sumă de bani.

Șeful postului de jandarmi de acolo, plutonierul Turcoman, după câteva zile de cercetări, a prins pe făptași, înaintându i parchetului, dimpreună cu corpurile delicte găsite asupra lor.

Pruncucidere — Un denunț primit de autorități vestește cum că fata Profira Vasile Focariu, din satul Cuza Vodă, comuna Bivol, în urma unor relațiuni de dragoste cu un flăcău din sat, a dat naștere unui copil pe care l'a ucis.

Supusă unui examen medical, starea fetei a fost găsită destul de gravă, din care cauza dânsa a și fost internată la spitalul din Darabani. Totuși dânsa refuză să dea ori ce explicațiune.

Ancheta continuă.

Înecare — Nu odată am avut prilejul să semnalăm primejdia la care se expun oamenii de prin satele județului nostru învecinătate cu Prutul, atunci când dânșii încearcă să treacă râul Prut cu barca, pentru a merge în Basarabia.

Zilele acestea săteanul Ion Malanca, din comuna Horodiștea având treburi într'un sat din Basarabia, s'a suit într'o barcă, voind să traverseze astfel Prutul.

La mijlocul râului, a fost luată de curent și răsturnată.

Malanca, care nu știa să înoate, s'a înecat. Cadavrul u'a fost pescuit.

Logodnă. — În seara primei zile de Paști s'a serbat logodna d-șoarei Angela Popiceanu, fiica d-lui Const. Popiceanu, Administratorul Financiar al județului nostru, cu d. sub.-locot. Gheorghiu N. Ion, din règ. 29 infanterie.

A participat la această petrecere familiară o sumă de invitați din înalta societate, iar tinerii logodiți au fost obiectul celor mai entuziaste manifestațiuni.

Omega

Huși

Crima din piața halei săvârșită în cursul zilei de Luni 10 ort, când a fost bătut de moarte viticultorul Grg. Romilă din Corni este încă la ordinea zilei.

In urma mărturiilor depuse și a probelor adunate prin care se stabilea vinovăția tinerilor Hh, și L. Frenț ei a cumnatului lor D-tru Andrei fiind depuși în arestul preventiv a venit înaintea tribunalului Fălciu spre confirmare mandatele de arestare emis contra lor.

Tribunalul a infirmat mandatul de arestare emis contra lui Leon Frenț confirmând mandatele celorlalți doi.

Contra sentințelor de infirmare Dl. Eugen Lindt procuror a făcut apel.

Leonida

CASĂ DE FIER

mare, pentru bani și registre, marca Wertheim, se vinde ocazional.

A se adresa str. Anastasie Panu 46, la

S. Aron et Șubinsky

Banca Română de Comerț din Iași

Str. Ștefan cel Mare No. 36

Face orice fel de operațiuni financiare

Primește depuneri spre fructificare. Acordă avansuri pe efecte, mărfuri și cercale. Acordă împrumuturi pe ipoteci, Gaj și cesiuni, Deschide conturi curente. Cumpără și vinde efecte publice, acțiuni și cupoane. Face plăți în țară și străinătate liberând cecuri și scrisori de credit. Se însărcinează cu ordine de bursă. Face servicii de încaso și comision.

Cumpără și vinde tot felul de monezi,

„HERMES“

— HENRY GRUNBERG —

Iași, Bulev. Ferdinand 9 (lângă gară)

Consignațiuni, reprezentanțe, comerț, posedă în deposit: **GREUTĂȚI de fontă și alamă,** de la 1 miligram, zecimale și măsuri. **BALANȚE** pentru cereale, **Terezii,** cântare. Grade pentru spirt. Metri, Sablere, **Mașini pentru ascuțit.** lame, **GILETTE,** etc

Termometre, Seringi.

Sanatoriul Dr. Tzalcu

Iași, Str. Caro 20, Telefon 368

Situat în regiunea ea mai frumoasă și mai higienică a Iașului s'a reorganizat și mărit pentru a corespunde cerințelor actuale.

Clinică chirurgicală perfect instalată. Asepsia cea mai riguroasă. Se practică orice intervențiune Adaptat la chirurgia de urgență.

Gynecologie, Ortopedie, Electroterapie, Mecanoterapie. Se primesc la consult cu medici distinși, după specialități, boli interne și nervoase (excluse boli contagioase și nervoși turbulenți).

Informații și consultațiuni înt e orele 2 - 4 p. m

AVIZ *Aduc la cunoștința generală precum și a vechei mele clientele, că am redeschis renumitul meu*

Atelier de Croitorie

unde se efectuiază cele mai moderne haine bărbătești. Deasemenea am în depozit materialele necesare precum și cele mai fine FURNITURI

Rog a mă vizita spre convingere.

Atelierul în casa proprie strada Petru Rareș No. 9 bis (*alături de localul* „LA TERASA“)

S. WACHMANN

CARMOL

Ferește de boli; preventiv contra gripei, reumatism, răceli, dureri de cap.

CARMOL

să nu lipsească în nici o casă. Cereți la toate farmaciile și la toate drogueriile.

Aviz Important Se aduce la cunoștința publicului că la firma

Constantin Bălăceanu

Str. Arcu No. 4, vis a-vis de Poșta Centrala, se lucrează orice fel de încălțăminte pentru dame și bărbați; în special pantofarie englezească p. bărbați și omericană pentru dame. Forme absolut noi.

In depozit un mare stoc de **PIELARIE,** culori moderne, de prima calitate. Se execută orice lucrare prompt și conștiincios.

Incercați și vă veți convinge de adevăr.

CEREȚI LA TOATE MAGAZINELE MAI BUNE DE BAUTURI ȘI DELICATESE

COGNAC MARTY

Produs natural de vin. Cel mai bun și higienic COGNAC din țară

Magazin de muzică și accesorii

„Fulgerul“

IAȘI, Str. Cuza-Vodă, 17 (vis-a-vis de fornul Golia)

Vinde cu prețurile cele mai reduse

Instrumente muzicale viori, mandoline, gramofoane, plăci moderne, ghitare, armonici italiene, etc cu toate ACCESORIILE lor.

Furnituri p. Trăsuri cauciuc, osii, arcuri, postav, mușama, șnur, etc.

Articole de vânat, alice, tuburi, capse, centuri

Accesorii de tot felul pentru mașini de cusut biciclete, măcelari și croitori

SE VINDE MAI EFTIN ca ORIUNDE

LA MAGAZINUL DE GALANTERIE

La GLOBUL DE AUR

∴ ADOLF ORNSTEIN ∴

Str. Cuza-Vodă 1 (Tg. Cucu)

a sosit un mare asortiment de:

CIORAPI, calități superioare pentru domni, dame și copii; **Mănuși,** batiste, cămăși, gulere, cravate, manșete, bretele și articole de toaletă

La Cocoșul de Aur

H. BRAUNSTEIN

Anunță Onor. Pubiic că i-a sosit un mare transport de Ghete pentru bărbați, dame și copii **Marca EWO** negre și colorate, asemenea a primit un mare asortiment de ghete bărbătești americane și le vinde cu preț de reclamă de **lei 250** magazinul din CURTEA caselor sale din strada Ștefan cel Mare No. 4.

Laboratorul de chimie analitică

— Dr. KONYA —

Execută analize *medicale, chimice, microscopice, bacterioscopice,* analize alimentare, *lapte, făină, băuturi;* analize *de urină, suc gastric, spute, puroi uretral, calculi biliari, etc.,* analize chimico-technice.

Șeful laboratorului dr. ERMIL GROZEA, fost asistent al laboratorului de chimie analitică al Universității din București.

bFIOLAGE de tot felul riguros dozate, perfect sterile, absolut nedureroase. Depozit de Fiolage conținând orice fel de olidicamente întrebuințate în injecțiuni hypodermice (săruri de mercuri, arsenic etc.)

Depozitul Viilor Moldovei

Str. Arcu 5 (alături de Poștă)

Pentru înlesnirea populației, vindem în detail vinurile noastre VECHI și NOI, cu următoarele prețuri de on-gros:

Vin ALB VIȘAN **7.85** litrul

Vin ALB COTNAR **9.75** „

Vin vechi Odobești **13.25, 14.50** litrul

Avantajul de a cumpăra direct la depozit nu constă numai în a obține vinurile cu prețurile care-l plătesc însuși cârciumarii ci siguranța că cumpărați un vin absolut natural.

„La STEAUA“

Iași. - Str. Ștefan cel Mare No. 8. — Iași

In vederea actualului sezon a primit un mare transport de:

Stofe ca gabardine, șevioturi, stofe engleze și franceze pentru rochii de damă și domni, stofe pentru pardesie, marchizete, crepoane; **albituri** de toate felurile.

Incălțăminte. Mare asortiment pentru bărbați, dame și copii, cu prețuri foarte reduse.

Deasemenea bogat asortiment de: **Galanterie, Parfumerie și Mode.**

Mare bazar de **Jucării** pentru copii, cu prețuri de reclamă. Vizitați magazinul și vă veți convinge.

DOCTOR

G. Pîrvulescu

BOALE CHIRURGICALE ȘI GENITO-URINARE

Consultații de la 2-6 p. m.

Duminică 11—1 p. m.

Str. Sf. Sava No 2 colț cu Strada Capitan Păun No. 12

Briliante

Perle, Smaragde,

Bijuterii și metale prețioase

cu prețuri mari

cumpără SUSSMANN

Iași, Str. Ștefan cel Mare 29

(deasupra Magazinului „La Romașcanul“

ORELE 2—6 d a.

De vânzare

o casă nouă, liberă, în strada Vântu No. 26 aproape de Târgul Cucului, având 3 camere, bucătărie, atenanse. Se poate deschide eventual și o prăvălie. Adresa: Str. Eternității 41.

Crema de Ghete

pentru

Lumea Elegantă

Depozit General

GEZA HERCZEG

Fabrică de Produse Chimice *BUCUREȘTI, str. Caol 16*

Reprezentant pentru Iași:

H. Rabinovici

Str. Ornescu No. 2

PRIMUL

Depozit de CHERESTEA

MOLDOVA FORESTIERA

Iași, Strada Uzinei No. 11 și 11 bis

E BINE ASORTAT și vinde cu prețuri REZONABILE

Fabrica „LAMPA“ Iași str. Trei Erarhi 13 vinde

Pungi de hârtie

cu rețuri reduse

Magazinul de Mobile

Io.l Ghelberg & fiu

Iași, Str. Ștefan cel Mare 11 și str. Costache Negri 3

EN DETAIL EN GROS

Depozitul permanent de tot felul de mobile solide și anume: dormitoare, sufragerii, birouri, salonașe cele mai moderne, fabricate proprii.

Prețurile cele mai reduse, Cumpărăm și. mobile de ocazie.

Magaziner-Contabil

rutinat se caută pentru Căminul Studenților din Iași.

Condițiunile de salar, etc. a se vedea la

DIRECȚIUNEA CAMINULUI Str. Lascar Catargi 22

ANUL al XVIII-lea No. 4474

1 LEU NUMĂRUL

SAMBATA 22 APRILIE 1922

Biblioteca Universităţei Iaşi

OPINIA

ZIAR POLITIC COTIDIAN

ANUNCIURI
Se primesc la toate Agenţiile de Publicitate
şi la
ADMINISTRAŢIA ZIARULUI
— IAŞI, — STR. MĂRZESCU 17 —

UN NUMĂR VECHIU 3 LEI

CONFERINŢA DIN GENUA

CUM SUNTEM INFORMAŢI

— Câteva observaţii şi explicaţiuni —

Ce se petrece la Genua ?

Ştim foarte puţin, şi mai ales ştim rău ceia ce ştim.

Publicul romanesc ceteşte telegramele de senzaţie, trecute prin cenzura d lui Duca şi în special înghite reportagiile din sursă franceză.

Gazetarii francezi au un mod specific de a privi lucrurile şi a le împărtăşi publicului. Ei dau atenţie părţei pitoreşti şi anecdotice.

Ziare importante ca „Le Temps“ şi „Le Matin“ n'au de spus, asupra prezenţei Sovietelor la Genua, decât că Cicerin lucrează în odaia sa de la Rappalo înconjurat de vaste dosare, cărţi, broşuri, şi îmbrăcat în haine zdrenţuroase şi sandale peticite ; dar când iesă în lume delegatul rus apare în haină ireproşabilă şi joben.

Privitor la şedinţa inaugurală a Conferinţei, ziarele franceze descriu aspectul incintei şi al tribunelor ; scriu eă la apariţia în sală a d-lui Lloyd George au răsunat câteva slabe aplauze însoţite de ţăştuiturile publi ului ; că la apariţia delegaţilor r u ş i s'au produs câteva „foarte slabe“ fluerături ; dar că în schimb, când s'a cetit telegrama d- ui Poincare, părei sălei erau să se dărâme de aplauzele entuziaste şi unanime.

Presa franceză de mare tiraj a publicat în extenso banalităţile discursului de Facta deasemenea şi discursul d-lui Barthou, dar n'a publicat decât părţi din discursul d-lui Lloyd George, şi în special fragmentele c a r e exprimau humorul cu care premierul britanic şi a literarizat vorbirea.

Lucruri de acestea aflăm noi, relativ la conferinţa din Genua !

*

Se întâmplă însă că — din greşală — se mai strecoară prin aceste fantazii şi câte o ştire importantă. Aşa e cazul cu declaraţia delegatului sovietic, d. Koraţhan, cum că Rusia înţelege oa chestiunea strâmtorilor Mării Negre să fie aranjată exclusiv de statele direct interesate, adică Rusia, Ukraina, Georgia Turcia, România şi Bulgaria. Declaraţia aceasta e menită a indispune pe Anglia, dar are mai mult valoarea determinărei unei concepţii politice, fără şansa unei realizări precise.

Poate mai importantă este declaraţia d-lui dr. Rakovski, cum că Rusia înţelege a respecta libertatea statelor mărginaşe, a le acorda sprijin şi a stabili cu ele raporturi economice pe bază de reciprocitate, pentru profitul ambelor părţi. E de la sine înţeles că statele mărginaşe vor gravita mai mult spre Rusia decât spre Antanţă care procedează tocmai pe dos, urmărind acapararea şi aservirea economică.

*

Fiind puşi în gardă faţă de chipul cum suntem informaţi, se impune să fim circumspecţi în chestia acordului direct ruso-german şi enervarea produsă, din această pricină, la Genua.

Trebue subliniat că acordul ruso-german nu putea să constitue o surpriză pentru Anglia. In adevăr, d. Lloyd George a declarat din timp că ţinuta Franţei şi pretenţiunea ei de a menţine asperităţile, va arunca pe Ruşi în braţele Germaniei. Acordul ruso-german este, deci un pact logic prin care Germania şi Rusia au răspuns la politica încăpăţinată de duş, mânie şi desconsiderare.

Este sigur că conferinţa din Genua va fi dusă până la capăt. Şi pentru a fi lămuriţi asupra cursului marelor evenimente, va trebui să cetim printre rânduri şi să observăm cu m u l t ă bagare de seamă sursa din care ne sosesc ştirile.

Zed.

Alegeri parţiale

Bucureşti. — Astăzi are loc la Gherla alegerea unui deputat.

Candidat al părtidului naţional este d. Ghiţă Pop ziarist.

IN LOC DE INSEMNARI

EXPERŢII...

Se ştie : Errare humanum est... Greşeala e una din facultăţile cele mai sigure ale omului.

Mereu şi în orice împrejurare ne putem înşela. E o imperfecţiune ; dar ce-i de făcut ? Şi-i şo consolare :

Să nu fii sigur de nimic însemnat să te îndoeşti de multe lucruri, şi poate e mai puţin dureros să te îndoeşte decât să ştii ?

De bună seamă, e o adâncă înţelepciune în nesiguranţă...

Şi, totuşi se chiamă „fericiţi“ acei a căror profesiune le dă putinţa de a nu se înşela vreodată. Prin faptul profesiunii lor, ei posedă Adevărul, Certitudinea absolută integrală..., Fericiţii aceştia sunt experţii .. cu diplome, titluri onorifice şi competinţe generale. De asta sunt doar experţi... şi din cauză asta ei nu se pot înşela.

Meseria lor constă în a afirma ; iar dacă unul din ei va declara solemu că-i noapte afară deşi soarele luceşte pe cer, n'aveţi drept să crâcniţi, după cum n'aveţi drept să le contestaţi savantlâcul când vă afirmă paternitatea unui tablou, sau originea unei pete de sânge epuresc pe care ei o declară nobilă de a fi curs în vinele unui om.

Pentru ei falşurile patente sunt aşa cum le vad ei, şi ăsta-i singurul adevăr adevărat : matematic, formal neîndoios şi... definitiv. Dar... este o portiţă de scăpare, şi tirania unui expert se poate răsturna prin... afirmarea unui al doilea expert, tot aşa de solemn inatacabil, dar care declară matematic, formal şi definiiiv *tocmai... contrarul*. Dar se mai poate apela şi la un al treilea expert... lucrul nu-i delcc recomandabil. Răspunsul sigur şi irefutabil va fi diametrul opus celorlalte două, iar pentru dumneata biet muritor supus greşelei, haosul siguranţei nu te va linişti în îndoiala ta ; dar ?... Cititorii şi bieţii paciénţi vor trage învăţătura, căci : errare humanum est ; excepţii nu există.

L. P. P.

Teribilă explozie la Monastir

Bucureşti. Din Monastir se anunţă că un mare depozit de muniţiuni a sărit eri în aer.

Sunt până acum 20 morţi şi 50 răniţ.

INCIDENTELE DELA GENOVA

— Acţ unea nechibzuită a Germaniei —

Optimismul, manifestat în ultimele zile, în legătură cu lucrările conferinţei dela Genova, a făcut din nou loc celui mai justificat pesimism. Aceasta din cauza acordului ruso-german.

De fapt lucrările conferinţei sunt suspendate. Măsuri eliminatori au fost luate contra unora ; alţi delegaţi au cerut timp pentru a obţine noui instrucţiuni dela guvernul lor ; Se vorbeşte de retrageri ; consiliul de miniştrii de la Paris găseşte că acordul ruso-german contravine stipulaţiunelor tratului dela Versailles ; experţii interaliaţi declară că nu contravine ; în fine, Rathenau, senin, se miră că a produs surpriză la o conferinţă a păcei încheierea unui tratat de pace.

Precum se vede o zăpăceală în toată regulă, provocată printr'un act, care, incontestabil, constitue, un act lipsit de tact politic şi diplomatic din partea Garmaniei.

Dacă acordul ruso german ar fi fost încheiat înainte de conferinţă, efectul moral produs n'ar fi fost atât de mare, iar Germania, care începuse a fi tratată mai bine, nu s'ar trezit din nou cu o dezarmare generală. Lipsa aceasta de tact apare cu atât mai mult evidentă, cu cât la Genua politica Franţei nu prea găsea adeziune. S'au pronunţat până şi cuvintele că Franţa este izolata la conferinţa în chestiune.

Orcum cerul politic al Europei continuă să rămână sumbru. Se vede că voinţa omenească cea mai fermă nu poate nimica împotriva mersului natural al firului lucrurilor. Se vede că după cum zgnduirea de acum un secol jumătate a cerut deceni ? pentru ca apele să între în albia lor, tot astfel şi zgnduirea de acum nu va putea fi tămăduită decât prin cursul timpului.

Generaţia noastră va mai cunoaşte multe încercări în senzul ideologiei lui Lloyd George — după cum va cunoaşte şi alte multe zbuciumări. Doar dacă acuitatea nenorocirelor în care se zbuciumă omenirea va impune o mai grabnică soluţionare a teribelelor „probleme ce au decurs din războiul mondial.

C. S.

UN STRIGAT DE CONŞTIINŢA!

-- Problema palatului Administrativ.-- D. Arhitect Berindei cere concursul opiniei publice ieşene pentru desăvârşirea palatului administrativ

Am înzistat dăunăzi pe larg asupra celor constatate de comisia specială, în frunte cu primarul Iaşilor, în ce priveşte starea lucrărilor de la palatul administrativ. D. arhitect Berindei ne răspunde prin cele ce urmează, care constitue în acelaş timp o chemare şi un strigăt de conştiinţă.

Domnule Director,

Am citit cu o vie mulţumire sufletească articolul din ziarul Opinia 8 Aprilie c. şi vă spun sincer, că aceste rânduri îmi dau o rază de speranţă, că de astă dată îmi voi putea vedea opera terminată căci începusem să desnădăjduesc !...

Sunt în totul de acord cu D-voastră că vitrega purtare faţă de Iaşi n'ar fost posibilă dacă reprezentanţii Iaşului îmi ar fi dat o mână de ajutor, cum văd în fine astăzi când glasuri autorizate se ridică printre reprezentanţii şi primii edili ai oraşului, în scop de a revendica dreptul ce aşteaptă de mult, spre a îşi vedea Iaşul înzestrat cu un monument de o importanţă şi utilitate de ne-tăgăduit.

Să credeţi, Domnule Director, că de iar cunoaşte un moment tot istoricul acestei clădiri, lupta pe care am dus-o de 14 ani şi continu să o duc singur pe lângă Onor. Minister de Justiţie, în scopul obţinerei creditelor necesare, nu ar mai exista o singură umbră de îndoeală cu câtă râvnă am lucsat spre a îmi vedea opera terminată, pentru deplina mulţumire a iubiţilor Ieşeni.

Din nefericire, multe din ziarele Iaşului, în complectă necunoştinţă de cauză, în loc să lovească acolo unde trebue s'au agăţat de persoana mea, reproşându-mi-se că nu termin Palatul ! Dar fără a se întreba cu ce fonduri ?...! ar fi fost mult mai nemerit şi mai de folos să se ia informaţii despre exactitatea faptelor şi imediat s'ar fi edificat cei interesaţi ; nu am răspuns la nici un atac, ne-voind să fac polemică, însă or ce om cu mintea sănătoasă trebue să înţeleagă că : „nimeni mai mult ca mine nu putea dori terminarea acestui important *Palat* de care îmi legam şi numele meu în calitate de artist concepător şi arhitect şef Director General al lucrărilor“.

Dacă însă reprezentanţii Iaşului în acest decurs de timp îşi ar fi dat osteneala să consulte dosare e numeroase. o adevărată arhivă care zace în Ministerul de Justiţie, rapoarte peste rapoarte, planuri devize, ante măsurători, situaţii, referate, rugăminţi intervenţii personale pe lângă mulţi Domni Miniştri, unii chiar de origin a Ieşană, s'ar recunoaşte că eram singurul care luptam..

Din nefericire diferiţii Domni Miniştri, ce s'au perindat la Ministerul Justiţiei nu au găsit răgaz şi timpul necesar spre a se ocupa şi de această chestiune.

Unii cu toată buna voinţă ce îmi au arătat, prea scurta d-lor trecere prin minister nu le-a permis să rezolve problema terminărei lucrărei. Alţii ca de exemplu : mult regretatul Dim. Greceanu, d. Matei Cantacuzino (care ceruse un fond de 3.000.000) dar şi acest fond s'a reluat fără a-i cunoaşte culoarea) - tot asemenea cu bună voinţă d. Miclescu, toţi ar fi veit să îmi dea concursul însă timpul prea scurt nu le-a permis să desăvârşească opera, căci de abia se puneau ei curent cu mersul lucrărilor şi se schimbau, schimbându-se şi secretarii generali. Rezultatul : totul era de reînceput, noui rapoarte, noui explicaţii şi aceleaşi decepţii pentru d-nii magistraţii ai Iaşului, pentru Ieşeni ca şi pentru subsemnatul.

*

Până când, în fine, am avut o clipă de speranţă cu ocazia vizitei la Iaşi a d-lui Ministru Mişu Antonescu, care a avut bună voinţă nu numai să viziteze palatul, dar să se dea promisiuni formale că se va ocupa, am făcut tot ce îmi a stat în putinţă să îl interesezi de aceaetă lucrare ; m'am apucat a complecta planurile de detalii interioare refăcând şi ce se distrusese de către soldaţii Ruşi care au aprins focurile pe sub samovare în timpurile cele triste. Am întins sub ochii admiratori ai d-lui Ministru toate aceste proecte am supus devize, propuneri interesante ale diferitelor firme din străinătate, pentru mobilier, instalaţii ce nu s'ar fi putut executa în ţară ; în un cuvânt, îmi am făcut nu numai datoria de Arhitect-Director, artist interesat să îşi vadă odată opera terminată astfel cum a concepnt-o, dar şi pe aceea de cetăţean şi de bun Român care nu pot să nu iubesc şi Oraşul Iaşi în care las o urmă a trecerei mele în viaţă ca artist.

Dar ce folos !... care îmi a fost durererea, când am constat că : trec zile, trec luni şi audienţele cerute, se rezumau la pierderi de ori ce timp în aşteptare să pot decide pe d. Ministru a ceti cel puţin rapoartele mele scrise cu îngrijire şi cu toate detaliile cerute.

Ocupaţiile şi preocupaţiile d-lui ministru erau de aşa natură încât timpul a treaut în făuriri de legi, chestii politice răspunsuri în Cameră, călătorii cu ocazia căsătoriei în Grecia a A. S. R: şi astfel a venit legea chiriilor, în fine erau destule motive care mi s'au dat veşnic, iar cel de căpetenie lipsa de gânduri. Totuşi aş putea cita sute de milioane ce s'au acordat cu uşurinţă poate pentru lucrări vremelnice decât clădirea ce trecue să dureze anii pentru scopuri de absolută şi imperioasă necesitate. Chiar o bună gospodărie cere să nu se plătească chirii când cu puţină bună voinţă trei marl autorităţi pot avea şi a se bucura cu folos de un palat cu încăperi spaţioase higienice şi cu un confort modern.

Nu a folosit însă nimic numeroasele mele rapoarte, sunt prea numeroase spre a le înşira numerile de înregistrare aci.. Ar fi fost suficient dacă s'ar fi luat cel puţin cunoştinţă de rap. No. 4 (12814 din 26 | 2 | 921) înregistrare s'ar fi avut o oglindă exactă asupra stărei de lucruri a acestei importante lucrări începută din 1906 şi ne-terminată nici până azi.

De s'ar cunoaşte d-le Director, acel raport şi de către dv. a-ţi putea edifica „marele public al Iaşului de toate zadarnicele mele tângueli. Dacă s'ar fi luat în consideraţie acel raport, ca şi ante-cedentele şi precedentele, azi lucrările palatului ar fi urnite şi poate pe cale de terminare, ba s'ar fi realizat şi mari economii graţie propunerilor ce aveam din străinătate pentru lucrări comandate şi altele necesare a se comanda, prin modalitatea de plată ce se oferea cu ocazia Comisiilor de despăgubiri. Pe zi ce trece, totul se scumpeşte şi este o rea gospodărie, a mai aştepta, fără de a mai vorbi de chiriile ce se plătesc, şi de starea de deplâns în care autorităţile sunt silite să locuească !“

Nu s'a făcut absolut nimic, până la venirea d-lui Steliam Popescu, care în scurta, foarte scurta d-sale trecere prin minister, totuşi a găsit timp cu multă bună voinţă (şi ţin s'o recunosc), să înceapă a rezolvi adrese moarte, care aşteptau o inimă mai bine dispusă pentru nenorocitul palat Administrativ de Justiţie şi Poştal din Iaşi !

*

Ertaţi cuvântul de „nenorocit“ dar dacă este adevărat

Continuare în pag. II-a

Impresiile lui Einstein la Paris

Ziaristul Francois Crucy de la „Petit Parisien“ pare a fi unul dintre puţinii parizieni, care a putut sta de vorbă cu profesorul Einstein.

In ziarul său reproduce o conversaţie avută cu celebrul savant, pe drumul dela Théatre francais la o berărie mică, situată pe malul stâng al Senei, Einstein fusese la teatru, unde se reprezentase „Avarul“ lui Molière, şi acuma se plimba alene pe străzile Parisului, în tovărăşia lui Crucy şi a profesorilor Langevin, Perin şi Porel.

Mai întâi le vorbi despre teatrul la Paris, şi apoi spuse că e foarte mulţumit de felul cum a fost primit în capitala Franţei.

„La început zice Einstein“ mi-a fost puţin frică de greutăţile limbei franceze, dar prietenul meu Langevin mi-a fost un bun sufleur, în timpul conferinţelor. Acum, când am isprăvit, totul mi se pare uşor şi'mi sunt bucuros că am putut susţine personal teoria mea la Collège de France De-altfel teoria relativităţii nu e nici decum atât de misterioasă precum se afirmă ; e chiar lesne de priceput, pentru cei ce au studiat matematecile şi fizica. E drept că am mulţi adversari printre matematiciani şi fiziciani. Mi se pare însă, că aceasta provine din cauză că se dă prea multă importanţă simptomelor, prin care se manifestă teoria mea, şi prea puţină importanţă miezului teoriei însăşi.

Deaceia era necesar pentru mine, să viu în contact direct cu acei savanţi franceji, cari îmi criticau teoria şi cred că am izbutit să risipesc unele îndoeli, în conversaţii particulare cât şi prin conferinţele publice.

M'am bucurat mai cu seamă, că am putut să vorbesc cu d. Painlevè. Ştiam şi înainte, că aveam de a face cu un adversar foarte serios ; simţii însă la prima noastră întrevedere, că n'am avut şi că nu voi avea niciodată un adversar, care să stea pe o treaptă ştiinţifică atât de înaltă ca d sa. Nu e străin de nici o parte a problemei.

Felul lui de-a urmări — ba chiar de-a devansa şirul ideelor mele e aproape miraculos. După ce schimbarăm primele cuvinte, îmi-zisei : „Iată omul meu“ !

Crucy mai descrie apoi, cum mica societate intră în restaurantul, arhiplin, cu toate că ora era destul de înaintată, şi cum Einstein, care cerca pretutindeni (de cele mai multe ori, zadarnic) să'şi păstreze incognito-ul, fu imediat recunoacut. O tânără dansatoare se apropie de masă şi oferi lui Einstein râzând, caricatura ce'i făcuse.

Einstein mai vorbi apoi şi de Anatole France, regretând că nu-i putuse vorbi, pentru a-i spune, că tema ce-o manifestase acum câtva timp, în legătură cu vizita proectată, nu fusese întemeiată. „Am impresia“ urmă Einstein, că la Paris domneşte bunavoinţa de a relua raporturile internaţionale, în ceiace priveşte ştiinţa — căci politica nu mă interesează. In toate părţile am fost primit cu braţele deschise.

Cinema MODERN Astăzi în Matinouri de la 3 și 5 jum: și seara cel mai splendid și delicios spectacol. Fermecătoarea, admirabila și superba

ALMIRANTE MANZINI

apare în celebra capo-d'operă

LE MARIAGE d'OLIMPE (CASATORIA OLIMPIEI)

brilianță montare în 6 acte de eminentul autor EMIL AUGIER. D-ra Manzini schimbă în această superbă dramă modernă peste 60 de toalete ultimele creațiuni a celebrului magazin Marguerite Lacroix Paris. Este inutil a mai vorbi de subiect, interpretare și gustul fin al autorului acestei triumfale opere vom adăugă numai că această lucrare a reușit a fi o operă desăvârșită. Monopolul casei Sarpic

În programul viitor: La Femme et le Cadavre de Augusto Genina.

Cinema SIDOLI Joi 20, Vineri 21 la ambele matineuri ora 3 și 5 jum., Sâmbătă 22 și Duminică 23 Aprilie numai la mat. 2 ora 5 jum. Cea mai monumentală operă cinematografică 7 colosale acte Premieră!

ANA BOLEYN

Senonală istorică în care se perindează moravurile acelor timpuri de glorie, de dragoste, de ură și de sânge ale lui Henric al 8 lea Regele Angliei. Motto: Un Imperiu!... pentru o Femee. Căutată de poeții acelei epoci, frumoaăci dar nefericitei lor Regine. Reușita acestei capo-d'operă se datorește marei artiste HENNY PORTEN Cu toată scumpetea filmului prețurile rămân aceleași.

ATENȚIUNE: In toate serile de mai sus precum și Mat. 1 ora 2 jum. de Sâmbătă și Duminică vor avea loc reprezentațiile **Operetei Vieneze.**

CINEMA ELISABETA SOCIETATEA MARAȘTI

ASTĂZI JOI 20 APRILIE

Cel mai mare succes al ecranului și cel mai strălucit film din stagiunea 1922.
Monopol Sarpic. Splendidele și incomparabilele tragediene

D-rele Pina Menicheli și Hélène Makowska
Apar în filmul

LA VERITE NUE Adevărul curat

dramă modernă în 6 acte de celebru scriitor E. Tallenay cu una din cele mai bogate înscenări. Cel mai nou film al celebrelor tragediane. Cele mai moderne toalete dela renumitele case din Roma și Paris. Acest film a rulat 7 săptămâni simultan și neintrerupt la Select și Apolo cele mai principale cinematografe din Capitală. Rivalitatea acestor 2 stele scenice e cea mai plăcută distracție a spectacolului; rivalitate de artă desăvârșită, de toalete fermecătoare, de lux grandios, de pasiune fără margini. E unicul film în care apar 2 somități teatrale în puternice creațiuni.

TEATRUL SIDOLI — **OPERETA VIENEZA**

Joi 20 Aprilie
CONTELE DE LUXEMBURG
Sâmbătă, matineu
Yuschi dansează

Vineri 21 Aprilie
Fetița Olandeză
Sâmbătă seara, premieră
Contesa dansului

Duminică matineu **SUZANA**
Duminică seara, ultima reprezentație
CONTESA DANSULUI
Biletele la cassa Teatrului Sidoli.

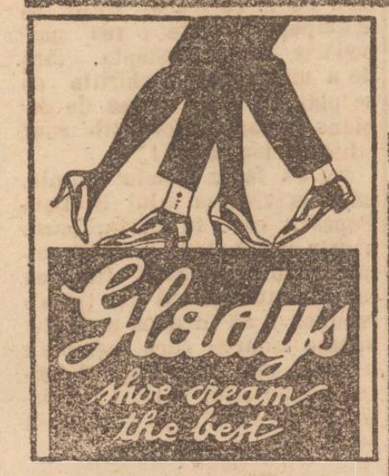

Crema de Ghete
pentru
Lumea Elegantă
Depozit General
GEZA HERCZEG
Fabrică de Produse Chimice
BUCUREȘTI, str. Caol 16
Reprezentant pentru Iași:
H. Rabinovici
Str. Ornescu No. 2

Casă de vânzare
Compusă din 26 camere, cu etaj în centrul Orașului, liberă de la 1 August. Doritorii se vor adresa la Dl. V. Petrovanu, str. Asachi 7 între orele 12—3 p. m.

DOCTOR
G. Pîrvulescu
BOALE CHIRURGICALE ȘI GENITO-URINARE
Consultații de la 2-6 p. m.
Duminică 11—1 p. m.
Str. Sf. Sava No 2 colț cu Strada Capitan Păun No. 12

Briliante
Perle, Smaragde,
Bijuterii și metale prețioase
cu prețuri mari
cumpără **SUSSMANN**
Iași, Str. Ștefan cel Mare 29
(deasupra Magazinului „La Romașcanul"
ORELE 2—6 d a.

Librăria Socec & Co.
— Str. Cuza Vodă 54 —
Angajează imediat o casieriță și un băiat de serviciu

CEREȚI LA TOATE MAGAZINELE MAI BUNE
DE
BAUTURI ȘI DELICATESE
COGNAC MARTY
Produs natural de vin. Cel mai bun și higienic COGNAC din țară

locul și cuvântul meu autorizat nu a fost suficient ascultat de cei care erau în măsură să acorde fonduri căci se executa din excedente; de altfel regretatul fost ministru de finanțe d. Costinescu a recunoscut acest lucru, însă era prea târziu nu se mai putea face nimic și războiul ne-a surprins cu lucrarea ne terminată.

D-voastră Și Onor. Comisiune împreună cu d. primar și d. prefect atât de bine voitori, v'ați putut da seama de starea palatului azi, în care nu s'a putut pătrunde, fiind ocupat succesiv de Ruși și apoi de diferitele servicii militare ale Corp. IV de armată, decât la 20 Iunie 1920; astfel că Antrepenorii D-nii Rameder și toți ceilalți sub-antrepenori și instalatori nu au putut beneficia la lichidarea conform dispozițiilor din Decretul-Lege No. 3540 | 15 August 1919,—și natural sunt nedreptățiți—nici până azi nu au primit ce li se datorește cu toate că le-am făcut situația definitivă.

De atunci sub-semnatul bat la ușa Ministerului și importunez poate pe D nii Miniștri cu referate, începând mereu cu formula tradițională: „Am onoare a vă ruga să-mi dați voe a vă pune *și pe D-voastră* în curent cu situația nenorocită a construcții palatului de J. A. și P. din Iași etc. etc...! lucru ce de altfel am avut onoarea să fac și acum în urmă la 2 Feb, 1922 prin rap. No. 82. Cu speranță de data asta că noul nostru, sperăm, foarte bine voitor actual Dv. Ministru Florescu, va bine voi a avea în vedere starea de plâns în care locuesc Domnii Magistrați și D-nii funcționari ai Iașului, în localuri ne-higienice și va fi cel care cu râvnă de a lucra ne va da tot concursul spre a termina acest falnic monument.

*

Am ținut a repeta și o repet și din nou, d-le director, că nu vizăm decât a se face economii posibile, fără însă natural, a pune cu totul în lături ce s'a înțeles în tot timpul că: autoritatea justiției nu poate decât câștiga prin solemnitatea gravă și impunătoare a unui edificiu în care se dau sentințe. Tot ce reclamă prestigiu pare-mi se că are nevoe de o oare care înscenare și cineva se simte mai justiciabil din o justiție mai impunătoare așa că și arhitectura trebue să aducă astfel elementul necesar, respectul lucrului judecat!

Ertați această prea lungă scrisoare, d-le director, și digresiunile ce îmi am permis, însă, am tinut ca un glas autorizat să comunic mulțumiri celor care au avut buna-voință a se interesa de această clădire și prin concursul căror sper să-mi văd opera terminată, iar pe de altă parte se restabilesc prin organul Dv. adevărul, căci adesea a fost denaturat, nu de răuvoitori, căci nu văd dece s'ar găsi cineva care să aibă motiv să atace prin ziare pe concepătorul operei fiindcă nu termină clădirea din lipsă de fonduri... ci de rău informații care în necunoștință absolută de cauză au depășit adesea marginile. Am surâs, cu gândul că va veni un moment când toți vor recunoaște că nu am lucrat decât cu un singur gând: acela de a lăsa în urma mea o operă frumoasă și folositoare Iașului.

Acum în ceea ce privește deteriorările, furturile comise în palat, ar fi bine și se impune o cercetare minuțioasă și de aproape, după cum de la 1920 nu încetez a o cere prin rapoarte, în care am descris halul de barbarie în care ni s'a lăsat această lucrare, pentru care dacă statul a cheltuit în vremuri din excedente o sumă de 2.500.000 plus pentru instalații încă circa 1.500.000; încă nici până azi totul achitat, și ar fi cheltuit încă un milion 500 mii, ar fi avut lucrarea complectă și ar fi fost cea mai eftină lucrare efectuată în țară. Azi însă din cauza distrugerilor și furturilor, instalațiile sunt în mare parte de refăcut, și 1.500 000 din vremuri va reprezintă azi 15 milioane, de nu se vor acorda, vom vedea năruindu-se această frumoasă lucrare și cred că numai o gospodărie bună nu ar fi.

Eu mi-am făcut datoria, D-voastră azi veniți alături de mine și dați alarma, nu pot decât să vă mulțumesc și să vă rog a aduce prin presă mulțumirile mele tutulor care simt ca și mine neoesitatea de a se termina palatul.

De veți avea nevoe și de alte detalii, dv. pentru presă, și d-nii reprezentanți ai Iașului prin cuvântul autorizat, mă pun la dispoziția tuturor cu dragoste și bună voință spre a lucra împreună la o operă care ne interesează pe toți.

Primiți vă rog, d-le director expresia sentimentelor mele cele mai alese

I. D. Berindey
Profesor și Arhitec

Informațiuni

❑ *Pădurile din Basarabia, care urmau a fi exproprietate de stat, au mai fost lăsate în exploatarea vechilor lor proprietari pentru anul acesta.*

❑ **Ultimele știri venite din Chișinău, arată că apele Nistrului, care se revărsaseră pe întinderi mari în cursul ultimelor săptămâni, s'au retras în albie, aproape pe tot lungul fluviului,**

Pagubele sunt însă enorme.

Patru sate de prin județe'e Bălți și Tighina sunt complect distrase. Majoritatea caselor sunt dărămate și locuitorii cu ce brnma au putut scapa, s'a refugiat pe colinele din apropiere.

Multe vite au pierit înecate. Au fost și numeroase victeme omenești.

Alte douăsprezece sate și târguri, dăcă nu sunt chiar distruse ca aceste patru, au avut de suferit numeroase și serioase stricăciuni.

S'au luat măsuri pentru o grabnică ajutorare, pe cât posibilul, a sinistraților.

❑ *x Ansamblul lyric vienez, joacă in astă seară ta Sidoli, neintrecuta ope etă «Contele de Luxemburg».*

❑ Membrii „Societății de Educație Fizică a studenților și intelectualilor", sunt convocați Vineri dela orele 8—9 seara în localul societății „*Macaby*", când va avea loc a 11 ședință de exerciții atletice. Prima partidă de popici va avea loc Sâmbătă seara de la orele 8—10 împreună cu colegii de la „Hacoah", în vasta sală a Societății de Sport și Muzică din str. Școalei de Arte.

❑ La locuința d-lui Proscurschi din comuna Cepleniță, s'a săvârșit un furt de lucruri, în valoare de 4000 lei,

S'au găsit niște bilete pe numele unui soldat d zertor.

Se fac cercetări.

❑ In comuna Uricani a încetat subit din viață Gh. Seceară din Iași.

❑ *Cercul astronomic „Victor Anestin"* al elevilor liceului național va ține Dumine ă 23 cr. ora 4,30 după amiază, prima ședință publică în amfiteatrul liceului național.

In program; sărbătorirea lui Camille Flamărion cu ocazia împlinirei vrâstei de 80 ani, precum și o conferință despre nebuloas le spirale.

Intrarea iberă.

❑ Mâine după amiază, urmează a se întruni din nou comisiunea pentru stabilirea normei de măinig.

Au fost convocați pentru această consfătuirea morarii și brutarii din localitate

In principiu s'a fixat în principiu ca tipul de măciniș să fie 30 la sută făină albă, restul integrală.

Intrucât însă morarii se arăt au nemulțumiți cu această normă de măciniș s'a hotărât în principiu urcarea prețului pâine, atât cea albă cât și cea integrală. cu câte un chilogram, micșorându-se însă procentul de făină albă ce se va scoate.

In consfatuirea de mâine se va stabili definitiv această chestiune.

❑ Sâmbătă după amiază are loc ședința comisiei interimare.

Intre chestiunile principale la ordinea zilei se chestia uzinelor și a domeniilor comunei.

❑ La 24 a lunei se va ține la prefectura de județ examenul pentru notarii provizori.

Comisiunea de examinare va fi prezidată de d P. Fărtînaru prefect de județ.

❑ *Conferințele didactice.*—După cum am arătat eri, conferințele generale ale corpului didactic primar, încep de mâine Vineri.

Iată cum vor fi prezidate aceste conferințe în nordul Moldovei.

La Dorohoi și Botoșani vor fi prezidate de d. Popea, la Fălticeni și Piatra N. de d. Todicescu, la Vaslui de d. Simionescu, la Bacău și Roman de d. Mitru.

*

In localitate membrii corpului didactic, se vor întruni dimineață la Mitropolie, unde se va oficia un serviciu religios, după care în corpore se vor duce la Teatrul Național, pentru ședința de deschidere.

Ședințele în compleet vor fi prezidate de d. Sachelarescu, inspector școlar.

Duminică, d. profesor I. Simionescu va ține o conferință în aula universității.

Chestiile puse la ordinea zilei pentru conferințe, sunt: școalele complimentare, școalele de adulți și în fine „chemarea învățătorului în vremurile de azi".

Se va da acestei din urmă chestiuni o largă dezbatere.

❑ *Intrunirea proprietarilor urbani* va avea loc în sala Cinema Modern, Dûminecă 23 Aprilie ora 10 a. m. pentru a protesta contra legii chiriilor, care amenință întreaga proprietate.

Toți proprietarii urbani sunt rugați a lua parte la această întrunire.

CINEMA MODERN
în curând
LA FEMME et le CADAVRE
originală și distinsă
:: :: capo d'operă :: ::

❑ Opereta Vieneză, reprezintă astăseară „Contele de Luxemburg", una din cele mai frumoase operete, care a avut un enorm succes pe toate scenele din străinătate.

Inainte de ridicarea cortinei tenorul Willy Strehl, compatriotul nostru, va cânta o romanță în românește.

La femme et le Cadavre

—o—

Titlul acesta magnifique a produs cea mai mare senzație și cea mai sinceră admirație acum câte-va luni la Paris.

„*Femeea și cadavrul*" este o operă reală și distinsă, datorită celui mai sublim autor mondial *AUGUSTO GENINA.*

Această grandioasă operă s'a reprezentat la Paris 6 luni consecutiv și în câteva rânduri a asistat însuși Președintele Republicei francese; iar în Capitală la noi, familia Regală a asistat la 6 reprezentații.

Această operă superbă este incontestabil un desăvârșit triumf al ecranului

E o pérlă a cinematografiei mondiale.

Pusă în scenă de însuși autorul, care a rămas nemuritor prin celebră operă *Femina*, această briliantă operă va lăsa cele mai frumoase impresii oricărui spectator, care va avea fericirea a o vedea.

Ea constitue cea mai înaltă treaptă a artei omenești. Intreg ansamblul trăește rolurile visate de autor. Cassa Sarpic a plătit monopolul pentru România un milion lei,

Recomandăm călduros întregului public Ieșean să asiste la primele reprezentații, când cu siguranță se va convinge de adevărul celor mai de sus.

Cinematograful Modern anunță de pe acuma această operă pentru Sâmbătă 21 Aprilie 1922.

ULTIME INFORMAȚIUNI

Eri și astă-zi administrația noastră comunală a avut lungi consfătuiri cu d. ministru Mârzescu în vederea soluționărei problemelor edilitare la ordinea zilei.

Era și timpul — căci halul în care a ajuns orașul este îngrozitor și dacă nepăsarea de asta zi ar fi continuat, s'ar fi ajuns, poate, și la faptul bizar, că ieșenii ar fi regretat ultima administrație comunală, care a încercat, cel puțin, să facă ceva pentru străzile orașului.

Trei sunt marile nevoi, care apasă astă zi viața acestui oraș: halul străzilor, starea uzinelor și chestiunea clădirelor în curs.

Nici o ingeniozitate depe lume nu va putea soluționa aceste probleme fără bani. Pentru pavagiu trebuesc bani; pentru lumină și tramvai este nevoie ca statul să cezioneze grabnic uzinele comunei, pentru terminarea clădirelor se cere și bani și solicitudinea centrului.

Nu avem nici un motiv să ne îndoim de faptul că d. Mârzescu este în măsură de a da bune indicațiuni în materie edilitară

Ceea ce se impune însă este ca actualul ministru al Muncei, representant al Iașului, să cheltuiască întreaga sa trecere la centru, pentru a obține sprijinul care până acum, de la declararea războiului, s'a refuzat în mod constant Iașului.

Acest refuz devine o adevărată crimă, când se știe suferințele pe care le-a îndurat capitala Moldovei în cursul refugiului. Cel puțin datoria contractată cu acest prilej să fie achitată!

D. Mârzescu va bine-merita de a ieșeni dacă va reuși în ce'e din urmă ca Statul să-și plătească polița, emisă la acea dată, care plată ar însemna rădicarea Iașului din suferințele de astă-zi.

Cursul schimbului.— *Francul francez lei 12,70, lira engleză 607, lira italiană 7,48, francul elvețian 26,75, dolarul 136, coroana cehoslovacă 2.74, marca germană bani 47.25, coroana austriacă bani 1,82, coroana ungară bani 17, marca polonă bani 3,94, napoleonul lei 500, leva bulgară bani 91, lira otomană 90, drahma greacă lei 5,60, dinarul sîrbesc lei 1,70.*

x Ziarele pariziene publică următoarele;

Știrile transmise din Rusia către Crucea-Roșie sunt alarmante.

Focarele de epidemii se'ntind cu o rapiditate îngrozitoare, în sudul Rusiei și în Ukraina.

La Saratiff tifosul continuă cu o violență teribilă. La Kiew și în marile orașe sale Ukrainei, se semnalează numeroase casuri de holeră. In fine în localitățile din lungul mărei Negre, se semnalează apariția ciumei pulmonare.

Cum s'a petrecut Paștele la țară.— *Crâșma din satul Spineni, comuna Andrișeni, județul Iași, a făcut în fiecare din cele trei zile ale Paștelui o vânzare de rachiu de peste 4000 lei. Satul are o populație de 700 suflete, din care 300 majori și consumatori ai crâșmei. Deci fiecare consumator a cheltuit peste 40 lei de cap, pentru băuturi spirtoase.*

x Contrar știrilor apărute în ziare, în nordul Moldovei, Bucovina și Basarabia de nord, culturile de primavară sunt foarte întârziate. Țăranii în special n'au putut face din cauza ploilor continuv și a timpului rece decât cel mult 1 | 5 din culturile anului trecut.

Ploile și vremea rece a adus o enormă mortalitate în boi și mai cu seamă în mici.

Din această cauză ieșenii n'au putut mânca miel gras de Paști.

In oraș s'au înregistrat pe ziua de eri 3 cazuri rezlețite de scarlatină și 1 caz de paratifos. S'au luat toate măsurile de precauțiune.

D. C. Talabă, a fost numit notar la Bacium, în locul d lui D. Chelariu, demisionat,

Se dă ca sigură avansarea d-lui Stoica, revizor școlar ca inspector școlar la circumscripț a Bacău.

Publicăm în numărul de față o lungă întâmpinare a d-lui arhitect Berindei, privitor la lucrările de reconstrucție a palatului adminlstrativ din Iași.

Facem aceasta, atât pentru satisfacerea unui drept legitim al autorului, cât și pentru importanța datelor istorice în legătură cu trista odisee a palatului nostru O facem însă mai ales pentrucă sperăm că, ceie ce publicăm, vor stimula pe ieșeni pentru a păși la o acțiune energică de apărare a intereselor lor și de a impune punctul de vedere al Iașului.

x Mâine sosește în localitate o numeroasă comisiune poloneză, care vine să viziteze țara.

Comisiunea se compune din profesori, comercianți artiști și ziariști. Oaspeții vor sosi în Iași, cu tren special la 12 noapte și vor fi salutați la gară de un reprezentant al comunei. Ei vor rămâne în Iași două zile și vor vizita toate instituțiile culturale și economice.

Un banchet va fi dat de comună în onoarea oaspeților polonl.

x La podul Siretului, în apropierea stației Cosmești, a deraiat ieri o locomotivă, din cauza terasamentului slab.

Trenurile 19 și 20 pentru București și Iași, n'au putut continua drumul. Călătoria s'a făcut prin trnnsbordare și ambele trenuri au plecat cu 2 ore întârziere.

Viticultorii din Basarabia trec actualmente printr'o mare criză, care e probabil că va avea o serioasă răsfrângere asupra producției viticole din anul acesta.

Intr'adevăr, din cauza că producția din anul trecut a fost supra-abundentă și exportul n'a fost permis, mulți viticultori, mai ales din Basarabia, unde unul acesta vinul a fost ceva mai prost, se găsesc, dacă nu cu toată cantitatea, dar cu mare parte din ea în depozit.

Abundența vinului și lipsa de cumpărători e atât de mare, încât nu se pot găsi comercianți care să primească vinul în comision, cu dreptul de a-i restitui în caz de nevindere.

In ziua de 3 Mai a. c. oră 11 dimineața se va ține în localul Primăriei licitație publică orală pentru vânzarea parcelei No. 33 situată între C. F. R, Iași și șanțul vechi al orașului în suprafață de 660 m. p.

Concurența va începe de la 60 bani m. p. Garanția provizorie 500 lei în numerar.

Vineri 21 Aprilie ora 5 d. a. va avea loc în sala mare a Cercului inginerilor și advocaților Iași str. Ștefan cel Mare No. 4 etaj) conferința d-lui inginer Cristea Niculescu sub auspiciile cercului Regional A. G. I. R, din localitate.

Titlul conferinței este: „Impresii și învățăminte din America".

D. inginer Cristea Niculescu a fost trimis de guvernul român spre a cumpăra din America tablierul podului metalic dela Borcea și a stat mai mult de un an în America vizitând cele mai importante uzine din noul continent.

Domnii membrii al Cercului și prietenii lor sunt cu insistență rugați a lua parte la această interesantă conferință.

In conformitate cu jurnalul consiliului de miniștri No. 526, de azi începe stampilarea titlurilor de rentă, aparținând împrumuturilor contractate de stat de la 1889-1913 inclusiv împrumutat 4 jum. la sută de 250 milioane.

In Iași, stampilarea se face la administrația financiară, de comisiunea specială, compusă din d-nii Chirită administrator financiar, Eugen Petit, prim președinte al tribunalului, și Gheorghiu, directorului Băncei Naționale.

Fiecare posesor de atari titluri, are a le prezenta însoțite de o declarație, ca dovadă de proprietate înainte de 1916. Pentru fiecare titlu, de la o sută în sus, se varsă o taxă de 5 lei.

Stampilarea se va ține până la 15 Iunie.

Cei cu dovezi insuficiente, vor putea să se adreseze pentru revizuire comisiunei superioare din ministerul de finanțe.

Mâine se ține aiar la abator pentru fixarea prețului cărnei de miel.

Probabil că prețul va fi fixat la 9 lei kil. gramul.

Serviciul Telegrafic și Telefonic

AL ZIARULUI „OPINIA"

SFORȚARI PENTRU APLANAREA CONFLICTULUI

— provocat de tratatul germano-rus —

București.—Din Paris se telegrafiază că presa franceză consideră tratatul ruso-german, încheiat la Rapallo, drept un act de violare a [art. 260 și 236 din tratatul de la Versailles.

Consiliul de miniștri francez, întrunit la Paris la 18 April, a hotărât să comunice delegației franceze la Genua ca să ceară imediat și energic anularea tratatului ruso-german, acest tratat fiind contrar prevederilor tratatului din Versailles și rezoluțiilor de la Canner.

*

La Genua s'a adunat de urgență consiliul experților juriști și a examinat clauzele tratatului germano rus încheiat la Rapallo.

Rezultatul acestei expertize a fost că, prin sus zisul tratat, contractanții, adică Rusia și Germania, n'au violat tratatul din Versailles.

*

După informațiile primite de „Berliner Tageblatt", este îndoială asupra urmărilor unui demers colectiv al aliaților pentru renunțarea la tratatul de la Rapallo.

Rathenau și-a exprimat mirarea că a provocat atâta surprindere faptul că la o conferință de pace s'a încheiat un tratat de pace.

*

Activitatea prezentă de la Genua se concentrează în convorbiri particulare în care se urmărește aplanarea incidentului.

*

Din San-Paolo se telegrafiază că Lenin, în urma comunicărilor lui Cicerin, a convocat la Moscova comitetul general pan-rus, pentru a decide asupra problemelor politice, financiare și economice, în legătură cu situația Rusiei la Genua.

In jurul împușcărei comunistului Filipescu

Familia cere autopsie

București.— Ieri s'au prezintat la parchet soția, mama și sora lui Leonte Filipescu, însoțite de un avocat, și au cerut inscris desgroparea cadavrului lui Filipescu și facerea autopsiei. Aceasta, întrucât se crede că Filipescu a fost victima unui asasinat.

Starea d-lui Take Ionescu

București. — Ultimul buletin medical exprimă speranța că d. Take Ionescu va rămâne în afară de pericol.

Se așteaptă ca săptămâna viitoare să scadă temperatura.

Nou asasinat politic la Berlin

Berlin.— Fostul guvernator al Ttrapezuntului Djemal Bezmy Bey și Baha Eddin fost membru al comitetului Uniune și Progres, au fost asasinați eri noapte la Berlin. Se crede că asasinii sunt armeni.

D. Maniu s'a însănătoșit

București. Se anunță din Cluj că în prima zi a Paștelor. d. Iuliu Maniu a părăsit clinica medicală, fiind complect restabilit.

Moartea unui savant ungar

Budapesta.— Savantul ungur Zsolt Beohhy, profesor de literatură si estetică la Universitatea din Budapesta a încetat din viață, în etate de 74 ani.

Elaborarea Constituției

— O SESIUNE EXTRAORDINARA A PARLAMENTULUI —

BUCUREȘTI. — Comisiunile liberale instituite pentru alcătuiera proectului de Constituție, vor fi convocate imediat după serbători.

Dorința d lui Vintilă Bratianu este ca Parlamentul să fie convocat în sesiune extraordinară în Octombre, pentru a lucra la elaborarea nouei Constituții.

D-nii profesori dr. Racoviță, Giarni și Jeannel, cari se găsesc la Solăeș-i, din județul Vaslui, se înapoiază Duminecă în Iași când vor vizita peneco teca și muzeul.

D. Giarni a promis să ție o serie de conferințe în Iași.

In satul Horiești a fost găsit mort locuitorul Iacob Miron, din altă comună.

Se fac cercetări asupra cauzei morței.

D ra Margareta Mihailescu a fost numită copistă la prefectura de județ, în locul vacant.

Criza ministerială în Serbia

Bucuresti. — Se anunță din Belgrad că, în urma rupturei de la congresul central al organizațiilor musulmane, ținut la Serajevo doi miniștri musulman din cabinetul d lui Passici, și au înaintat demisiile.

Mustar cu must
pentru masă, se prepară iarăși la
Farmacia Werner
— din Piața Unirei —

Nenorocirea de lângă Giurgiu

București. — In comuna Merent (Vlașca) lângă orașul Giurgiu, o mare nenorocire a avut loc, cu prilejul unei slujbe pascale la biserica din sat.

Din imprudența unor copii s'a aprins o coroană artificială și de acolo, focul s'a întins cu repeziciune.

Publicul foarte numeros, aflat în biserică a fost cuprins de panică și s'a repezit la ușă. In învălmășeală a fost ucis locuitorul Grigore Const. Oancea, femeile Radu Oprea Maria Flămânzeanu și doi copii.

Alte persoane au fost rănite.

S'a deschis anchetă.

Noui tulburări în Silezia

București. — La Gleiwitz și Hindenburg în Silezia superioară, a fost proclamată starea de asediu, în urma asasinării unui fruntaș polonez.

Din Breslau se anunță că în Silezia s'au început iarăși agitații, provocate de agenți ai lui Korfanty.

Ridicarea controlului aero-nautic

București. — Conferința ambasadorilor adresat o notă Germaniei prin care-i comunică faptul că, începând de la 5 Mai, se ridică controlul aliat asupra navigației aeriane.

Societatea „UNIREA" a lucrătorilor Tipografi din Iași are durerea a anunța încetarea din viață a membrului ei.

Neculai Hagiac
Lucrător Tipograf
în etate de 30 ani

Incetat din viață, după o lungă și grea suferință în ziua de Mercuri 19 Aprilie 1922 st. n. Inmormântarea va avea loc Vineri ora 4 p. m.

Cortegiul va pleca de la locuința decedatului Strada Rujniță la Cimitirul Eternitatea.

ECOURI

— Lei 21—kg. zahăr tos,
Lei 24—litrul untdelemn de floarea Soarelui cal. I, la Magazinul de coloniale și delicatese și căuturi spirtoase Solomon Blumer Iași, str. I. C. Brătianu 172, (lângă Hotel Binder).

— Marele Magasin *Derby* din str. Lăpușneanu Nc. 30 aduce la cunoștiința Onor Public că pe lângă celelalte raioane a înființat zilele acestea un raion de *Croitorie Civilă* sub conducerea unui eminent maistru talleur Wienez, fost 20 ani directorul atelierilor Grinbaum aducând în acelaș timp cu d-sa și opt lucrători specialiști.

Tot odată aduce la cunoștință sosirea unui mare transpor de ștofe fine englezești.

Journale după ultima creație

Prețuri foarte avantajoase

— *Ștofe fine bărbătești pentru sezonal de primavară și vara se găsesc la magazinul N Rosenfeld et Fiu str. Cuza-Vodă No. 54 (vizavi de librăria Soec).*

— Deliciosul oțet de vin natural, se vinde cu lei 6 litrul, la Magazinul de coloniale și delicatese și băuturi spirtoase Solomon Blumer Iasi, str. I. C. Brătianu 172, (lângă Hotel Binder).

SPECTACOLE

x Cinema MODERN.—Astăzi în matineuri și seara fermecătcarea ALMIRANTE MANZINI apare în grandioasa capo d'operă „CASATORIA OLIMPIEI" briliantă montare în 6 acte de autorul francez *Emil Augier*. Adaos o comodie și o vedere.

x Cinema ELISABETA (Soc. Mărăști) Astăzi se reprezintă cel mai mare succes al ecranului și cel mai strălucit film din 1922. Splendidele și admirabilele tragediane d-rele PINA MENICHELLI și HELENE MAKOWSKA apar în filmul „LA VERITE NUE" (Adevărul curat) dramă modernă în 6 acte

x Cinema SIDOLI (Soc. Mărăști).—Astăzi în mat-neuri și seara monumentala operă cinematografică ANNA BOLEYN 7 colosale acte. Senzațională dramă istorică în care se perindează moravurile timpurilor lui Henric al 8-lea Regele Angliei. In rolul prim celebra artistă HENNY PORTEN.

De vânzare

1 automobil „Wauxhall" de 35 cai putere precum și 2 camioane-automobile de câte 35 cai marca „Praga" cu remorcele lor.

Doritorii să se adreseze la moara Dacia din localitate șos: Moarei de Foc No. 41 unde se pot vedea atât automobilul „Wauxhall" cât și camioanele-automobile.

MAMELE DORITOARE
de a avea
COPII SĂNĂTOȘI
în tot timpul anului
să-și facă o datorie de a le
Primeni Sîngele stricat cu
Siropul Dr Racovitza
JODO-TANAT
care are darul de a curăți sângele de toate necurățeniile ce plutesc în el prefăcându-l în sânge curat, roșu, plin de viață și de putere, de a hrăni tot trupul dându-i acea aparență de sănătate care se arată prin rumeneala obrajilor, voiciunea mișcărilor, a privirei și a gândirei, creșterea regulată, pofta de mâncare întovărășită de veselia caracteristică a copiilor sănătoși. Cura se face toată vara. Modul de întrebuințare întovărășește fiecare sticlă.
De vânzare la toate farmaciile și droguerille din România.

Cronica Huşană

O serbare înălţătoare — Bucuria micilor orfani — O cuvântare magistrală — Elementele sanatoase de la ţară cinstesc presa.

HUŞI. — Printre victimele războiului mai vrednice de milă publică sunt orfanii. Aceste tinere vlastare rămase de pe urma acelora care au făcut cea mai generoasă jertfă pentru ţară dându-şi viaţa în mai toate cazurile cu un curaj care merită toate slavă, sunt printre cele mai nefericite fiinţe omeneşti.

N'au cunoscut şi nu vor putea cunoaşte vre o dată binefacerile căminului părintesc ocrotirea părintească şi dulcea mângâere de tată de care ceilalţi copii fericiţi au parte.

De aceia o serbare dată pentru copii de orfani, în folosul lor moral şi băneso la zilele înaţătoare de Paşti, pe care o organizat'o Soc. Ocrotirea Orfanilor de războiu cu preţiosul concurs dat de direcţiunea şcoalei Normale din Huşi e.a foarte la locul ei.

Serbarea s'a dat în comuna Creteşti la 12 Kimtr. depărtare de Huşi. Alegerea localităţii a fost fericită, căci în mijlocul naturii înverzite, sufletele s'au putut mai cu uşurinţă înălţa la înălţimea scopului profund numai în care s'a dat serbarea.

Şcoala din Creteştii de sus unde a avut loc festivitatea a fost populate până la ultimul loc în majoritate de elementul ţărănesc.

Au fost săteni şi sătence cari au subliniat un ropot de aplanare părţile caracteristice vieţei şi obiceiurilor rurale din programul serbării.

Au fost numere pur şcoleresti precum au fost unele producţii populare care se adresau unui auditor simplist.

Câte-va versuri improvizate cari treceau în revistă ofielităţile satului spuse şi comise de secretarul orfelinatului ortodox din Huşi d. Leon au fost bizate. Au fost versuri rostite cu un uşor spirit de satiră care au plăcut toomai pentru ca priveau notabilităţile locale prezentă la serbare.

Cel mai valoros punct din program a fost însă cuvântarea D-lui Andrei Ionescu inginerul şef al ocolului silvic Cr.teşti. O cuvântare scurtă ocazională dar cu un cuprins înălţător.

Cuvântarea a fost preţioasă din toate punctele de vedere.

D-sa începe cu o sarjă fină dar nu răutăcioasă la adresa îmbogăţiţilor din războiu şi al acelora al căror unic scop al vieţei este mercantilizarea spunând că acestora în zadar li s'ar putea vorbi de suferinţele din straturile poporului la care rămân adesea indiferenţi.

În zilele acestea de recreare sufletească şi de uitare, apelul desigur nu va rămâne desert. D-sa lauda rolul presei, noi ce-l vom releva într'un articol special.

***

La serbare au participat din satele marginare.

Din Huşi asista D-na şi D-l V. Protescu şeful staţiei, D-nu Miron şi Andriescu profesori cu doamnele, reprezentanţii presei la Huşi cu familiile, D-nu Inginer Silvio Andrei Ionescu, C. Ţarcus, şeful staţiei Creteşti, Gr. Pavlov învăţător fetii Cotae şi alte perzoane al căror nume nu scapă.

După finele serbării o parte din vizitatori au fost graţios găzduiţi de Dl. Ionescu care a dovedit a fi făcute afară.

Seara un bal dat în Creteşti de jos în sala primăriei a încheiat frumoasa serbare dată în folosul orfanilor de războiu.

Leontin Pace

Publicaţiune

Comisia interimară a Zemstvei judeţului Soroca aduce prin aceasta lu cunoştinţa generală că în ziua de 14 Maiu anul 1922 la ora 10 a. m. în localul Zemstvei din oraşul Soroca se va ţine licitaţie publică cu supralicitaţie legalizată peutru darea în antrepriză a întreţinerii staţiunilor poştalc de cai ale Zemstvei din 17 puncte din judeţ pe termen de un an.

Denumirea punctelor din judeţ unde vor funcţiona poştele de cai cu arătarea numărului cailor, trăsurilor, săniilor şi vizitiilor	Numărul cailor	Numărul trăsurilor săniilor şi vizitiilor
1. Soroca	28	7
2. Soloneţ	20	5
3. Climouţi	12	3
4. Năduşita	8	2
5. Telesovca	8	2
6. Floreşti	16	4
7. Atachi	8	2
8. Vad-Raşcov	8	2
9. Vertujeni	8	2
10. Zguriţa	16	4
11. Cainari-Vechi	8	2
12. Cotiujeni-Mari	12	3
13. Târnova	8	2
14. Pepeni (voloste)	4	1
15. Arioneşti „	2	1
16. Bădiceni „	2	1
17. Ocolina „	2	1

Ofertanţii vor depune oferte închise. Licitaţia se va începe spre scădere de la sumele următoare:

Pentru punctul Soroca de la 945 lei de fiecare cal lunar
„ Soloneţ 900
„ Climouţi 855
„ Năduşita 855
„ Teleşovca 855
„ Floreşti 855
„ Atachi 810
„ Vad Raşcav 810
„ Vertiujeni 810
„ Zguriţa 810
„ Cainari vechi 810
„ Cotiujeni-Mari 810
„ Târnova 810
Pe lângă volostea Pepeni 800
„ Arioneşti 800
„ Bădiceni 800
„ Ocolina 600

Ofertanţii vor depune la cassa Zemstvei o garanţie de 10 la sută asupra costului anual a întreţinerei unei staţiuni

Instrucţinnile şi condiţiile asupra acestor antreprize se pot vedea de către persoanele interesate la cancelaria Secretariatului Semstvei Soroca, zilnic, în afară de Duminică şi sărbătorile legale, de la ora 9—1 dim. şi 5—7 p. m.

14 Aprilie 1922.

Preşedintele Comisiei Interimare a zemstvei jud,
Soroca T. BOLGAR

Secretar Vl Bogdanovici

Magazin de muzică şi accesorii

„Fulgerul“

IAŞI, Str. Cuza-Vodă, 17
(vis-a-vis de turnul Golia)

Vinde cu preţurile cele mai reduse

Instrumente muzicale viori, mandoline, gramofoane, plăci moderne, ghitare, armonici italiene, etc cu toate ACCESORIILE lor.

Furnituri p. Trăsuri cauciuc, osii, arcuri, postav, muşama, şnur, etc.

Articole de vânat, alice, tuburi, capse, centuri

Accesorii de tot felul pentru maşini de cu,sut biciclete, măcelari şi croitori

La Cocoşul de Aur

H. BRAUNSTEIN

Anunţă Onor. Pubiic că i-a sosit un mare transport de Ghete pentru bărbaţi, dame şi copii **Marca EWO** negre şi colorate, asemenca a primit un mare asortiment de ghete bărbăteşti americane şi le v nde cu preţ de reclamă de lei **250** magazinul din **CURTEA** caselor sale din strada Ştefan cel Mare No. 4.

Depozitul Vilor Moldovei

Str. Arcu 5 (alături de Poştă)

Pentru înlesnirea populaţiei, vindem în detail vinurile noastre VECHI şi NOI, cu următoarele preţuri de on-gros:

Vin ALB VIŞAN **7.85** litrul
Vin ALB COTNAR **9.75** „
Vin vechi Odobeşti **13.25**, **14.50** litrul

Avantajul de a cumpăra direct la depozit nu constă numai în a obţine vinurile cu preţurile care-l plătesc însuşi cârciumarii ci siguranţa că cumpăraţi un vin absolut natural.

Aviz Important Se aduce la cunoştinţa publicului că la firma

Constantin Bălăceanu

Str. Arcu No. 4, vis a-vis de Poşta Centrală, se lucrează orice fel de încălţăminte pentru dame şi bărbaţi; în special pantofărie englezească p. bărbaţi şi omericană pentru dame. Forme absolut noi.

In depoz t un mare stoc de **PIELARIE**, culori moderne, de prima calitate. Se execută orice lucrare prompt şi conştiincios.

Incercaţ şi vă veţi con inge de adevăr.

AVIZ *Aduc la cunoştinţa generală pre cum şi a vechei mele clientele, că am redeschis renumitul meu*

Atelier de Croitorie

unde se efectuiază cele mai moderne haine băr băteşti. Deasemenea am în depozit materialele necesare precum şi cele mai fine FURNITURI *Rog a mă vizita spre convingere.*

Atelierul în casa proprie strada Petru Rareş No. 9 bis (*alături de localul* „LA TERASA“)

S. WACHMANN

CARMOL

Fereşte de boli; preventiv contra gripei, reumatism, răceli, dureri de cap.

CARMOL

să nu lipsească în nici o casă. Cereţi la toate farmaciile şi la toate drogueriile.

„OPINIA“ IN ŢARA

Piatra Neamţ

Incendiu. — Într'una din zilele trecure a izbucnit un mare incendiu la biserică din comuna Bodeşti, distrugându-o complect.

Focul a luat naştere dela nişte copii care au aprins o lumânare în pridvorul bisericei.

Uitând lumânarea aprinsă, pridvorul a luat foc.

Pagubile se urcă la suma de 500.000 lei.

Accident. — Pe când se lucra la fabrica de hârtie, la instalarea unui cazan într'un pod din aripa dreaptă a fabricei, traversa care susţinea podul fiind slab întărită, s'a îndoit făcând astfel să se prăbuşească întregul plafon.

Ajutorul mecanic Frant Gundel care se găsea în acea cameră a căzut odată cu surpare, podului, fiind îngropat sub dărâmături şi rămânând mort pe loc.

Lucrătorul Constantin Ardeleanu care se afla şi el acolo, a fost apucat sub dărâmături fracturându-şi o mână şi un picior. Singur mecanicul fabricei s'a putut salva apucându-se de o bară de fer.

La faţa locului au sosit autorităţile, iar victima Ardeleanu a fost internat la spital şi Gundel transportat la morgă.

Mutări. — Dl. Colonel Ionescu dela Reg. 55 | 67 a fost mutat la R. S rat.

D-l Maior Keizel de la acelaş regiment a fost mutat la Bistritza (Transilvania.)

M. M.

Băleşeni (Botoşani)

Epilogul unui furt. — Acum câtva timp locuitorul Constantin T. Macsim din satul Băzeni, i s'au furat din grajd doi cai, lucru pe care l'am relatat printr'o corespondenţă precedentă.

Luându-se cazul în cercetare, pentru a se putea descoperi autorii acestui furt de către şeful secţiei jandarmi Răch'ţi Plutonierul major Tufescu; aceasta şi-a aruncat băinuelile asupra câţi-va indivizi din sus numitul sat şi care totuşi n'au declarat furtul.

Într'una din zilele trecute Constantin T. Macsim ducându-se la biserica satului Tulbureni — departare de satul Buzeni cam 5 km. spre a face rugăciuni pentru descoperirea hoţilor, găseşte caii în marginea acelui sat păşcând pe ogoare.

Hoţii fiind strânşi în chingi şi probabil spre a nu fi prinşi cu maţa în sac au dat drumul cailor.

Recrutarea clasei 1923, — Tinerii din clasa anului 1923. în ziua de 11 Aprilie au fost prezenţi la reşedinţa Plăsei Corni pentru a fi recrutaţi.

Coresp.

PRIMUL
Depozit de CHERESTEA
MOLDOVA FORESTIERA
Iaşi, Strada Uzinei No. 11 şi 11 bis
E BINE ASORTAT şi vinde cu preţuri REZONABILE

Fabrica „LAMPA“ Iaşi str. Trei Erarhi 13 vinde
Pungi de hârtie
cu preţuri reduse

Magazinul de Mobile
Ioil Ghelberg & fiu
Iaşi, Str. Ştefan cel Mare 11 şi str. Costache Negri 3
EN DETAIL EN GROS
Depozitul permanent de tot felul de mobile solide şi anume: dormitoare, sufragerii, birouri, salonaşe cele mai moderne, fabricate proprii.
Preţurile cele mai reduse,
Cumpărăm s. mobile de ocazie.

Banca Română de Comerţ din Iaşi

Str. Ştefan cel Mare No. 36

Face orice fel de operaţiuni financiare

Primeşte depuneri spre fructificare. Acordă avansuri pe efecte, mărfuri şi cereale. Acordă împrumuturi pe ipoteci, Gaj şi cesiuni, Deschide conturi curente. Cumpără şi vinde efecte publice, acţiuni şi cupoane. Face plaţi în ţară şi străinătate liberând ceeuri şi scrisori de credit. Se însărcinează cu ordine de bursă. Face servicii de incaso şi comision.

Cumpără şi vinde tot felul de monezi,

„La STEAUA“

Iaşi. — Str. Ştefan cel Mare No. 8. — Iaşi

In vederea actualului sezon a primit un mare transport de:

Stofe ca gabardine, şevioturi, stofe engleze şi franceze pentru rochii de damă şi domni, stofe pentru pardesie, marchizete, crepoane; **albituri** de toate felurile.

Încălţăminte. Mare asortiment pentru bărbaţi, dame şi copii, cu preţuri foarte reduse.

Deasemenea bogat asortiment de: **Galanterie, Parfumerie şi Mode.**

Mare bazar de Jucării pentru copii, cu preţuri de reclamă. Vizitaţi magazinul şi vă veţi convinge.

ANUL al XVIII-lea No. 4475

1 LEU NUMARUL

DUMINICA 23 APRILIE 1922

Biblioteca Univ

... 300
ŞA... 160
TR... 80
...ACTIA
...MARZESCU 17 —
TELEFON No. 200

OPINIA

ZIAR POLITIC COTIDIAN

ANUNCIURI
Se primesc la toate
Agenţiile de Publicitate
ŞI LA
ADMINISTRAŢIA ZIARULUI
— IAŞI, — STR. MARZESCU 17 —

UN NUMĂR VECHIU 3 LEI

ACORDUL LIBERALO-AVERESCAN

— Divide et impera. — Un om apolitic. — Rolul unui emisar. — Dulci şoapte. — Ce s'a hotărât. —

Maiştrii în ale politicei, liberalii n'au uitat roadale bune pe care le-a d t, în cursul istoriei, principiul *Divide et impera.* Acest principiu cu atât mai mult nu trebuia uitat actualmente cu cât situaţia politică este foarte grea, prin aceia că o opoziţie-unită este pe cale de a se forma.

Pe temeiul acesta, şi cunoscând cât de apolitic este şeful partidului poporului, liberalii au reuşit să facă o spărtură în rândurile adevăratei opoziţiuni — asociaţia takisto jorghistă nu contează din acest punct de vedere — încheind un acord cu averescanii.

Or cât faptul ar apărea curios pentru unii, afirmăm că el corespunde realităţei adevărate

*

Formula întrebuinţată nu este lipsită de abilitate, dată fiind valoarea politică a omului, asupra căruia ea trebuie să facă impresiune. Un abil emisar a fost dar trimis, care a grăit cam ast-fel:

— „Nu aveţi dreptate, domnule general să fiţi porniţi contra noastră. Plecarea Dv. de la putere se impunea. Nimic omenesc nu-i etern. Că s'a produs prea repede? Cu atât mai bine pentru ţara—fiind-că probleme mari nu şi mai putea găsi soluţii; cu atât mai bine pentru partidul poporului, fiind-că începuse descompunerea şi excesele unei prea lungi dăinuiri la putere.

„In fond nu s'a schimbat nimic din ceea ce s'a pus la cale cu ocazia primului dv. minister. Avem acelaş rost şi menirea noastră rămâne aceiaş. Suntem două partide de ordine — alternanţa este dar naturală. Că aţi stat prea puţin? Dar cine garantează că noi vom sta mai mult?.

„Partidul Poporului a bine meritat de la ţară distrugând anarhia comunisto-socialistă. Noi avem rolul de a sili contopirea ţărănismului cu Dv.— pentru a-l salva de formule extremiste—şi a distruge regionalismul. De îndată ce ne vom face datoria la rândul nostru, vom pleca, pentru a vă readuce, fiind că pe noi nu ne interesează numai că suntem la putere, dar ne interesează şi cine vine după noi.,.

— „Atunci cum rămâne cu angajamentul Dv, şi al palatului faţă de d. Take Ionescu? întreabă d. general Averescu.

— „N'avem nici un angajament, fu replica. Şi apoi Dv., d-le general, ştiţi mai bine de cât ori-cine că regele nostru se desparte de cei slabi, dar nu chiamă la putere de cât pe cei tari.

— „Aceasta-i adevărat, răsdunse generalul. V'aş putea dovedi cu memoriile mele, că această convingere o am şi eu despre actualul rege, încă de pe când era ca prinţ, inspector al cavaleriei..

— „Propunerea noastră e simplă. Reveniţ la toamnă în parlament. Ne obligăm să alegem, în locuri vacante, pe cinci din fruntaşii partidului poporului. Intre timp eliminaţi pe cei compromişi. Reorganizaţi-vă partidul în fie-ce judeţ. Adoptaţi faţă de noi atitudinea pe care la rândul nostru am avut'o până în Iunie trecut faţă de Dv. şi apoi vi se trece la sigur mâna".

*

Şi generalul s'a lăsat convins. In consecinţă s'a hotărât o sumă de măsuri, din care unele au şi căpătat un început de executare. Restul va fi realizat după întoarcerea generalului Averescu.

Intre altele s'a decis:

1) Generalul ia efectivamente conducerea partidului, astfel ca nemulţumirele provocate din cauza d-lui Argetoianu să înceteze.

2) S'a numit o comisiune de epuraţie. Cei compromişi vor fi publicamente eliminaţi din partid.

3) La toamnă, în caz dacă acordul dintre partidul ardelenesc şi cel ardelenesc însamo politică de violenţă şi regionalism, partidul poporului va protesta împotriva acestei politici şi va reveni în parlament.

4) Se va lupta ca prin ajutorul guvernului să fie aleşi d-nii Argetoianu, general Coandă, Oct. Goga, Cudalbu şi Petrovici.

5) Programul partidului va fi revizuit în cursul verei, pentru ca la toamnă un mare congres—care se va ţinea probabil la Iaşi sau Botoşani—să-l poată adopta.

6) Generalul Averescu va merge în persoană, în fiecare judeţ, pentru a prezida reorganizarea partidului în judeţe.

*

Acordul există. Socotim că de ambele părţi contractante el a fost admis cu bună credinţă. Liberalii, în ce priveşte prezentul, averescanii, în ce priveşte viitorul.

Liberalii, în acest mod, reduc suprafaţa opoziţiei şi diminuiază efectul unei eventuale retrageri din parlament a restului opoziţiei—acordul îi serveşte dar pentru ziua de astăzi. Cât despre averescani—pe ei ar trebui să-i servească pentru ziua de mâine. Cine ar putea spune, însă, dacă la infinit calculele liberale se vor dovedi exacte?

O...cum acordul există—şi ambele părţi se arată satisfăcute.

C. S.

Răfuiala guvernamentală

Bucureşti.— Presa opoziţionistă afirmă că răfuiala generală în sinul guvernului se va produce la sfârşitul lunei Mai, când vor fi venit în ţară d-nii Ionel Brătianu şi Al. Constantinescu.

Printre parlamentarii din Moldova, Basarabia şi Bucovina se face propagandă în contra d-lui Al. Constantinescu.

CATE-VA NOTE

Liniile de directivă, atât pentru primărie cât şi pentru epitropia Sf. Spiridon, au fost fixate, în urma consfătuirelor cu d, Mârzescu. Acum rămâne ca să se găsească doar banii necesari, pentru ameliorarea situaţiei precare de la aceste două instituţiuni.

Vorba lui Cilibi Moise. Am găsit un inginer care mi-a făcut un plan pentru niste case bune. Acum caut unul care să-mi facă un plan de unde să iau banii necesari pentru a construi casa»

*

Un elector guvernamental, căzut in alegeri şi care oftează mereu după o vacanţă parlamentară, se plânge către un prietin de felul vitreg cum cum este tratat, odată alegerile trecute.

Drept mângâiare, un amic i-a răspuns:

— „Electorul e un soi de cal de dârvală. Când este de lucru n'ai timp să-i dai de mâncare. Când nu este de lucru, nu face să-i dai de mâncare".

BLANZY

INSEMNARI

SUFLETUL NOSTRU

Avem extraordinare calităţ de inimă şi am început iarăşi să ne înduioşăm până la lacrimi.

Ne înduioşăm când copiii apropie lumînărila pascale de crepul transparent care umbreşte formele rotunde ale văduvelor tinere, punîndu-le graţia şi viaţa în primejdie. Vărsăm lacrimi de sânge atunci când acelaş obicei al lumânărilor de paşti, incendiază biserici şi provoacă moartea cîtorva bine-credincioşi. Compătimim cu duzinele de victime ale exploziei depozitului de muniţiuni din Monastir. Sîntem foarte mişcaţi când expresul Brusa-Cospoli sfarmă un automobil cu turişti americani, făcând trei victime şi jumătat. Şi tot aşa, ne simţim copleşiţi de emoţie de vre-un cataclism sismic în Pacific. Sîntem chiar gata să facem o colectă pe străzi pentru reconstruirea unei vile de lemn din insulele Hawai.

Această înduioşare vastă a inimelor nostre creştine priveşte totuşi, ca ceva foarte natural, sutele de mii şi milioanele de morţi ale războaelor. Acolo este „patriotism", „eroism", „virtutea lui Dumnezeu". Palpităm şi colectăm pentru scopuri caritabile, dar bizuim societatea pe pregătirea de război şi căscăm gura la parada militară, cu o patriotică admiraţie.

Compătimirea noastră este nemărginită în faţa măruntelor accidente mortale, dar nemărgenit ni este entuziasmul în faţa organizărilor de stat pentru asasinate în masă!

Cît ne preţueşte sufletul?

RENOVATUS

VIAŢA POLITICA

IN CHESTIA CONFLICTULUI DE LA GENOVA

— După prima zăpăceală -Atitudinea Franţei şi politica engleză.— Politica de represiuni imposibilă. —

Conflictul în jurul acordului ruso german continuă să se menţie cu o acuitate uşoară de înţeles.

Nenumăratele telegrame, din marile centre a'e lumei, care înregistrează cele ce se petrec la Genua, nu dau putinţa unei exacte apreciaţiuni a studiului unde au ajuns lucrurile.

Bomba, aruncată în plină conferinţă, a produs aşa o zăpăceală în cât unii nici nu s'au recules încă, iar alţii nu şi-au putut fixa încă o atitudine.

Singură Fraţa, consecventă cu atitudinea plină de ură împotriva Germaniei şi cu acea de pornire împotriva guvernului sovietic, face sforţări uriaşe, pentru a impune anularea tratatului sau aceea de coercecţiune împotriva celor două părţi contractante.

*

Cheia bolţii pare însă c'o deţine tot Anglia, căci ţără Marea-Britanie este greu de prăvăzut realizarea politicei dorită de Franţa.

Or, ecoul celor ce se spun la Genova lasă să se întrevadă că Anglia n'a fost incompletă ignorată despre cele ce se puneau la cale între Germani şi Ruşi. Ba sunt chiar telegrame care spun că legaţiunea engleză din Berlin a prevenit guvernul britanic la timp despre tratativele ce se urmează între aceste două puteri

Dar nu procedeul diplomatic nu constitue principalul în cele întâmplate. Diplomaţia a cunoscut totdeauna operaţiuni oculte, care numai pentru acei din afară erau de natură să constitue surprize.

Ceia ce interesează în speţă, este faptul că atitudeă dârză dela început a lui Lloyd George i-a succedat apoi o atitudine blajină şi împăciuitoare la care s'a grăbit să se asocieze şi Italia.

*

De altfel, nici nu era cu putinţă ca lucrurile să se petreacă în alt mod. Italia, prin voinţă expresă a voinţei publice italiene, este potrivnică ori căror represalii impotriva germano-rusilor şi nu vede salvarea sa lăuntrică, de cât în refacerea Europei şi pacea Generală.

Cât despre Anglia, gesturile şi exploziile de mânie ale lui Lloyd George nu pot schimba nimic din ceea ce constitue esenţa politicei actuale Engleze. Ori, această politică înseamnă necesitatea restabilirei păcei generale şi a refacerei economice a Europei cât mai repede cu putinţă.

Fără o normalizare a vieţii fără redeschiderea debuşeurilor şi a isvoarelor de materie primă de odinioară, Anglia, care nutreşte din bugetului statului un popor întreg de şomeari, îşi vede existenţa primejduită, cum poate nu s'a mai întâmplat în întregul trecut al acestei ţări.

De sigur că pe aceste lucruri au comptat germanii şi ruşii când au sfidat puterile aliate, anunţând în plină conferinţă încheerea unui acord separat.

De fapt sunt indicii că acest acord va rămâne, indiferent dacă se vor satisface unele cerinţi de forme, cerute de premierul englez în ultima sa întrevedere cu cancelarul german.

EDILITATEA IAŞULUI

A mai vorbi de halul în care se găseşte nenorocitul nostru oraş e odios.

Totuşi unele observaţiuni se mai pot face, şi nu le credem deplasate.

Oraşul are nevoe de lumină, de tramvai, dar mai cu deosebire de străzi.

Şi dacă ar fi să ne aflăm în dilema de a alege între lumină şi căile de circulaţie prin oraş, este cert că marea majoritate a locuitorilor s'ar rosti pentru acestea din urmă. Când ai străzi bune şi carate poţi merge chiar pe întuneric.

Şi cum că marea majoritate va fi pentru acestea de oarece oraşul aşezat parte pe deal şi parte pe vale, evident că cei cari stau la deal sunt prin natură aşezarea lor mai privilegiaţi ca cei din vale.

Unde mai punem apoi, că toate administraţiile comunale şi'au adus aminte mai degrabă de cei din deal de cât de cei de la vale?

De aceea şi protestul celor din deal nu e aşa de energic ca al celor din vale, şi cu toate acestea nu aceia sunt cei mai răsculaţi.

Se va zice de sigur: Ear Tataraşul nu e pe deal şi cu toate acestea nici pe acolo nu sunt străzi, nu e curăţenie?!

Avem pretenţia a susţine însă, că ori cât de neglijat e Tataraşul, el nu e în halul Socolei, Nicolinei, Halei centrale şi străzile înconjurătoare ale acestora.

(Continuare in pag. II-a)

De ce nu se pot repara străzile Iaşului

— Dificultăţi internaţionale sau afaceri naţionale —

Pentru reparaţiunea străzilor Iaşului e nevoe în primul rând de bani, foarte mulţi bani.

De unde să se scoată sumele necesare?

In chip obişnuit, ar urma ca comuna să contracteze un mare împrumut. Dar pentru aceasta are nevoe de autorizaţiune specială printr'un vot al Parlamentului. Cum Parlamentul se întruneşte abia la toamnă, ar rămâne ca refacerea Iaşului, în chipul acesta, să înceapă abia în vara anului viitor.

Dar este un alt mod, ceva mai puţin obişnuit, prin care Iaşul s'ar putea reface. Intr'adevăr, primăria noastră posedă mai multe oferte a e unor societăţi germane, pentru imediata şi complecta refacere a străzilor Iaşului în comptul reparaţiunelor la care Germania este obligată faţă de noi prin tratatul din Versailles.

Se iveşte însă o piedică. Admiterea ofertelor germane nu s'ar putea face fără prealabila aprobare a comisiunei interaliate de reparaţiuni. Şi din această pricină, Iaşul care în timpul războiului a fost punctul de joncţiune al aliaţilor în occident, trebue să zacă în ruină din cauza formalităţilor la care aceaşi aliaţi ne obligă.

Dar mai este încă ceva. Nu cumva această dezlegare din partea aliaţilor nu este imperios necesară, şi n'ar fi o piedică serioasă pentru refacere Iaşului? Nu cumva anumite persoane şi instituţiuni au interes sa se tărăgăneze lucrurile, pentru ca la momentul oportun să facă ele gheşeft cu refacerea târgului nostru?

In caz afirmativ, Iaşului ar deveni o victimă a celebrei formule „prin noi înşine".

NOTE ŞI IMPRESII

In ghiarele omului

Criticul rus Dobroliubov scrie cu entuziasm în 1861 despre deceniul dinainte, când Scedrin scosese de subt tipar „schiţele" lui „guberniale", pline de înţelegere şi de milă omenească.

„Pe-atunci.—spune Dobroliubov,—erau alţi ani, alte forţe, alte idealuri... Pe-atunci oamenii tratau în acelaşi fel chestiunea: pentruce omul se înrăutăţeşte şi fură, caşi cea: pentruce suferă el şi se teme de toate. Se începuse chiar, cu dragoste şi cu durere de inimă, o cercetare, din punct de vedere patologic, a acestor chestiuni.

„Dacă curentul acesta ar fi continuat, el ar fi fost—desigur—mai de folos decât acelea, care l-au urmat. Azi, la noi, explicările-s simple: dacă oamenii fură,—asta-i fiindcă poliţia nu şi face datoria; dacă funcţionarii iau mită,—înseamnă că şeful e un prost şi jumătate, etc... Pe-atunci însă era altfel: omul fură, fiindcă n'a găsit de lucru şi moare de foame; ia mită—ca să hrănească cincisprezece suflete a casă... Rezultatele diferă foarte mult din punct de vedere moral: unul deşteaptă în tine simţ uman şi gând bărbătesc, iar celălalt te duce la poliţie şi te sileşte să înţepeneşti în forme juridice".

In 1922 putem şi noi,—în aceasta privinţă,—să ne gândim cu părere de rău la 1859.

Astăzi oamenii văd, nu numai pricina faptelor individuale, dar şi a celor colective, în insuficienţa organelor de poliţie şi de condamnare.

Chiar revoluţiile,—după aceştia,—sânt, nu mari răsturnări de mase, când echilibrul forţelor elementare s'a rupt—ci o chestie de Siguranţă şi de Curte Marţială,

Dacă guvernanţii noştri ar fi înţeles ideia, atât de simplă redată de Dobroliubov,—multe convulsiuni şi dureri inutile nu s'ar fi produs între hotarele României-Mari.

O mână însă care-l duce pe un individ de guler parcă este emblema guvernărei ultimilor ani. La poliţie! - iată strigătul unanim. Parcă poliţia are pâne şi batiste de şters lacrămile...

Tratamentul arestaţilor, la noi, este sălbatec. Oamenii îndură cele mai mari chinuri. Şi „oamenii doar protutindeni îs oameni,— scrie Dostoevski; am descoperit oameni chiar la munca silnică, printre bandiţi. Da, sunt caractere adânci, tari minunate,—şi-i atât de plăcut să cauţi sub scoarţă aurul". Uneori, la galere, „ştii un om de câţiva ani şi crezi că-i o fiară, nu om; îl dispreţueşti. Şi vine întâmplător un moment, când sufletul lui—într'un elan involuntar—se deschide de odată în afară. Vezi atunci într'însul atâta intimă, atâta bogăţie de sentimente, atâta pricepere fină a suferinţelor proprii şi străine,—încât parcă ţi se deschid ochii şi ţie, iar în primul moment nici nu-ţi vine să crezi ceiace singur ai văzut şi ai auzit".

Dar indiferent de calităţile lui, omul merită un tratament mai bun — numai fiindcă-i om. Dar şi acest lucru încă-i puţin.

„Unii cred,—spune Dostoevski,—că dacă-l hrăneşti bine pe arestat, dacă-l ţii bine, dacă toate se îndeplinesc conform legei — totu-i sfârşit. Şi asta-i o greşală. Fie care—oricine ar fi şi ori cât ar fi el de inutil, chiar instinctiv; chiar inconştient—pretinde totuşi respect pentru demnitatea lui de om.

„Arestatul ştie el singur că-i arestat — un desmoştenit; şi-şi cunoaşte locul înaintea autorităţilor. Dar cu nici un fier roş şi cu nici un lanţ din lume nu-l poţi constrânge să uite că-i om. Şi cum într'adevăr e om, — trebue deci să te porţi cu dânsul omeneşte. Pentru Dumnezeu! Dar purtarea omenească poate să-l umanizeze chiar pe acela, în sufletul căruia s'a stins demult, chiar chipul lui Dumnezeu. Cu aceşti „nenorociţi" trebue să ne purtăm chiar mai omeneşte Asta-i salvarea şi bucuria lor".

Aceste cuvinte sună la noi atât de straniu! Parcă-vin din ceialaltă lume,..

Aici predomină strigătul

— Ghiţă, dă ranca!

M. Sevastos

Citiţi pagina IV-a

MOARA PĂCURARI

SOCIETATEA ANONIMĂ —— CAPITAL LEI 10.000.000.

CONVOCARE

In conformitate cu art. 23 și 15 din statutele societății, D-nii acționari sunt convocați în Adunarea Generală Ordinară, care va avea loc în ziua de 30 Aprilie 1922, ora 11 a. m.

D-nii acționari sunt convocați de asemenea și în adunare generală extraordinară, care se va ține imediat după terminarea ședinței adunărei generale ordinare. Ambele adunări se vor ține în localul Societății Industria Agricolă Românească, Strada Smârdan, No. 13.

Pentru a putea lua parte la adunările generale, D-nii acționari vor trebui să depună acțiunile la Direcțiunea Societății în Iași, la „Banca Românească" în București, la Societatea „Industria Agricolă Românească" în București și la „Banca Iașilor" din Iași, cel mai târziu până în ziua de 25 Aprilie inclusiv.

Procurile trebuesc depuse cu trei zile înaintea adunărilor generale.

Adunarea generală ordinară este legal constituită când acționarii sau mandatarii prezenți, reprezintă o cincime din capitalul social, iar pentru cea extraordinară se cere jumătate din acest capital.

Ordinea zilei a adunării generale ordinare:

1) Darea de seamă asupra operațiunilor și bilanțul anului trecut.

2) Descărcarea consiliului de administrație de gestiunea sai

3) Distribuirea beneficiilor.

4) Aprobarea cooptării unui membru în consiliu, în locul D-lui Vas. Sassu, al cărui loc în consiliu a devenit vacant prin chemarea sa în Guvern.

5) Alegerea a 3 censori și 3 censori supleanți.

Bilanț general încheiat la 31 Decembrie 1921

ACTIV			PASIV		
Cassa		233.368 25	Capital		6.000.000 —
Efecte publice acțiuni		802.677 65	Fond de rezervă		152.649 90
Efecte de primit		152.591 90	Fond de pensii și ajutor		257.193 95
Teren, Clădiri, Mașini	1.638.970,05		Diverși creditori		25.832.564 10
Gospodărie, mobilier, linie de garaj	477.133,45	2.116.103 50			
Diverși debitori		9.738.919 05	*Conturi de ordine*		
Cereale, fabricate, saci și depozite		21.216.964 65	Deponenți de acțiuni în cauțiune	127.500,—	
Conturi de ordine			Efecte publice în garanție	93.881,95	221.381 95
Acțiuni în cauțiune	127.500,—		*Profit și Pierdere*		
Efecte publice depuse în garanție	93.881,95	221.381 95	Reportat din 1920	67.189.80	
			Beneficiu net din 1921	1.951.054,25	2.018.244 05
		34.482.006 95			34.482.006 95

Președintele consiliului de administrație (ss) *Al. Ștefănescu*
Administratori delegați (ss) *I. Botez*, (ss) *L. Grünspan*
Șeful contabilității, *I. Maier*
Directori: (ss) *Jaques Klein*, (ss) *Ing. I. Roman*
Verificat și găsit conform cu registrele
Cenzori: (ss) *I. Criveanu*, (ss) *I. Cociașu*, (ss) *C. Dumitrescu*

Contul de Profit și Pierdere încheiat la 31 Decembrie 1921

DEBIT			CREDIT		
Perdere la diverse		553.058 —	Reportat din 1920		67.189 80
Combustibil, lucrători, asigurări, întreținere materiale, camionaj		2.127.171 05	Beneficiu din exploatarea morii		1.884.487 50
Chirii, spese de administrație, lefuri, dobânzi, spese generale, impozite		3.116.263 85	„ „ comerțul de cereale, făină de grâu și secară		5.863.059 65
Beneficiu net					
Reportat din 1920	67.189.80				
Beneficiu net din 1921	1.951.054.25	2.018.244 05			
		7.814.736 95			7.814.736 95

Președintele consiliului de administrație (ss) *Al. Ștefănescu*
Administratori delegați: (ss) *I. Botez*, (ss) *L. Grünspan*
Șeful contabilității (ss) *I. Maier*
Directori: (ss) *Jaques Klein*, (ss) *Ing. I. Roman*
Verificat și găsit conform cu registrele
Cenzori: (ss) *I. Criveanu*, (ss) *I. Cociașu*, (ss) *C. Dumitrescu*.

A sosit:

Făină lactată Nestle veritabilă

LA MAGAZINUL

„VENERA"

Iași, Str. Ștefan cel Mare No. 18, Iași.

Predau

limba germană, dorind a învăța în schimb, limba română.

A se adresa la ad-ția ziarului sub X.

SPECTACOLE

x Cinema MODERN.—Astăzi în matineuri și seara fermecătoarea ALMIRANTE MANZINI apare în grandioasa capo d'operă „CASATORIA OLIMPIEI" briliantă montare în 6 acte de autorul francez *Emil Augier*. Adaos o comodie și o vedere.

x Cinema ELISABETA (Soc. Mărăști) Astăzi se reprezintă cel mai mare succes al ecranului și cel mai strălucit film din 1922. Splendidele și admirabilele tragediane d-rele PINA MENICHELLI și HELENE MAKOWSKA apar în filmul „LA VERITE NUE" (Adevărul curat) dramă modernă în 6 acte

x Cinema SIDOLI (Soc. Mărăști).—Astăzi în mat-neuri și seara monumentala operă cinematografică ANNA BOLEYN 7 oolosale acte. Senzaționala dramă istorică în care se perindează moravurile timpurilor lui Henric al 8-lea Regele Angliei. In rolul prim celebra artistă HENNY PORTEN.

CINEMA MODERN

în curând

LA FEMME et le CADAVRE

originală și distinsă

:: :: capo d'operă :: ::

Ne gândim numai la ce are să se întâmple cu venirea căldurilor, când noroiul se va usca?

După cum nu par a merge lucrurile pentru orașul acesta, ni se permite a umbla în timpul zilei prin nori de praf, cum nici în țările cătduroase nu se văd totd'auna.

Vremile sunt de așa fel că formulă: ori tot ori nimic nu merge.

Administrația d-lui Crupenschi găsise piatră cubică, cele următoare însă n'au mai găsit, dar ca să nu se spună că n'au făcut nimic au asfaltat Copoul și îmbunătățit regiunea din deal. Pe ici colea în vale, a întors bolovanii existenți, dar nu s'au pus alții noi.

Ar putea zice cineva: da cel puțin s'a făcut economiă: Aș! Cât s'a risipit cu prundișul, cu astupatul unor găuri, numai budgetul sireacul și găurile lui o știe.

Cunoaștem că orașul se aprovizionează prin arterele din Păcurari, Socola Nicolina. Ei bine! repetam ca pe acolo nu se poate umbla. In mijlocul orașului, unde pulsează viața, unde se aduce cele necesare alimentării, hala și împrejurimile ei tot așa.

Ce e de făcut? Am zice că toți să ne solidarizăm pe chestiunea aceasta? Dar vol-vor cei de pe deal, cari au aer mai curat și străzi relativ mai bune?

Și cu toate acestea dacă cetățenii nu vor pune cuvântul, vom merge din rău în mai rău.

Trebuiesc organizate întruniri publice cari să atragă atențiunea celor, care încasează contribuțiuni de tot felul de la noi, că avem dreptul a cere să nu fim părăsiți.

Trebue să facem o ligă pentru îndreptarea și refacerea orașului, ligă care pe lângă acțiunea ei față de puterea centrală ci locală, să dea și dè la sine pentru aceasta.

Trebue să vedem dece din't'un buget comunal de 9 milioane se dă pentru străzi mai puțin de două milioane.

Trebue să ne cotizăm noi în de noi, dar să avem controlul asupra întrebuințării fondurilor.

O ligă cetățenească pe o atare chestie, o vedem necesară.

Vir.

ACTUALITĂȚI DIN AFARĂ

Fecunditate. — *Academia franceză, în ultima ședință a acordat premiu fostului Ministru Issaac pentru propagandă prin cuvânt și fapt în favoarea sporirei natalității.*

D-l Issaac a avut 10 copii din care 4 au murit pe front. Premiatul este astăzi bunic la 47 nepoți.

*

Prohibirea vinului și toleranța religioasă în statele unite. — *Se știe, că legea americană asupra prohibirei băuturilor spirtoase, respectând credințele religioase, permite întrebuințarea băuturilor conținând până la una jumătate la sută alcool, în ceremoniile situate ale cultului.*

Această autorisație, poate fi întinsă în serbările religioase din sânul familiei, ca unele serbări ale evreilor. In baza acestei legi fiecare israelit, care obține de la rabinul său un certificat constatând că este un drept credincios, are dreptul la 45 litrii vin ritual, pentru a celebra sărbătoarea paștelui.

Un astfel de privilegiu de sigur că era de natura de a provoca gelozii și era de așteptat chiar, să se ivească nuoi religiuni, cerând pentru adepții lor, uzul băuturilor spirtoase.

Și faptul într'adevăr s'a produs, un ziar din San-Francisco, arată într'adevăr, că s'a constituit, sunt câteva luni de atunci, „Sfânta biserică a Rozi-Cruci" al cărui articol 5 spune că: „uzajul vinului bine fermentat este obligator pentru toate persoanele care au forța fizică de a păzi și observa prescripțiunile bisericei rose-crucienne".

Cantitatea de vin fermentat pe care trebue s'o absoarbă fiecare adevărat rose-crucian, variază de la 45 la 140 litrii pe an.

Numărul convertiților la o proporție atât de mare, încât autorități le au început să devină îngrijate.

Washingtonul e alarmat și fanaticii susținători ai prohibirei sunt gata a începe un războiu religios, contra cavalerilor Rozi-crucî.

x **Succesul filarmonicei române.**— Agenția Rador află din Atena. Orchestra societății române „Filarmonica" a sosit Luni. In timpul călătoriei marea a fost agitată. Primirea a fost foarte entuziastă. Intreg personalul Filarmonicei locuește pe bordul vaporului „România". In cursul zilei de ieri artiștii au vizitat Athena ruinele antice și principalele curiozități. Seara a avut loc un concert dat de Societatea Filarmonica în teatrul municipal. Concertul era așteptat cu multă nerăbdare și a obținut un succes deplin. Sala era arhiplină. Au asistat Regele și Regina, familia regală, Regina Maria a României și Principele moștenitor Carol al României, precum și cea mai aleasă societate din Atena. Maestrul Georgescu a fost rechemat prin aplauze entuziaste și întreaga orchestră îndelung ovaționată de toată asistența.

Toate ziarele sunt unanime a declara că execuțiunea a fost perfectă și arată cât de mult vizitele artiștilor și intelectualilor români întăresc legăturile de prietenie și de solidaritate între România și Grecia.

x Ansamblul lyric vienez joacă în astă seară la Sidoli delicioasa operetă „Fetița Oandeză" de Emerich Kalman, autorul celebrelor operete „Silvia" și „Regina Carnavalului".

ECOURI

— Lei 21—kg. zahăr tos,
Lei 24—litrul untdelemn de floarea Soarelui cal. I, la Magazinul de coloniale și delicatese și căuturi spirtoase Solomon Blumer Iași, str. I. C. Brătianu 172, (lângă Hotel Binder).

Informațiuni

x Azi noapte la ora 12, cu un tren special, sosește în localitate un grup de 30 profesori, ziariști și oameni de artă poloni, care vor vizita instituțiile de seamă ale orașului.

Excursioniștii vor fi primiți la gară de delegații primăriei și ai universității Ei vor fi găzduiți la Liceul Internat.

Mâine dimineață vor vizita Universitatea și Școala Normală, iar după prânz, biserica Trei Erarhi, Golia, Muzeul istoric al Moldovei, Teatrul Național, Pinacoteca.

Dejunul le va fi oferit de primăria la restaurantul Traian.

Excursioniștii părăsesc Iașul la ora 12 noaptea, plecând la Chișinău.

x **Comunale** — Ședința comisiei interimare, care urma să aibă loc Sâmbătă, din cauza vizitei unui grup de profesori polonezi, care are loc în acea zi, a fost amânată pentru Marți după amiază.

In consecință d. Herovanu, președintele comisiei interimare, care urma să plece în Capitală, pentru a termina demersurile făcute, în vederea obținerei sumelor necesare refacerei Iașului, va părăsi abia Miercuri localitatea.

*

La prima ședință a comisiei interimare, se va pune în discuția consiliului chestiunea taxei comunale asupra camerilor de hotel.

Taxa se va fixa probabil la 5 lei pe zi de cameră.

Nu s'a hotărât încă nimic relativ la taxa celor ce locuesc la hotel cu anul.

Chestiunea este studiată de d. ajutor de primar Voinea.

*

Unele ziare locale au anunțat că, cu începere de Luni taxa de trăgători va intra în vigoare.

Suntem însă informați, că întrucât nu se vede o formă echilabilă de a se aplica această taxă, ea va fi deocamdată lăsată în suspense.

Pentru mâine dimineață au fost convocați la primărie un grup de 30 financiari, ingineri tehniciani și foștii primari ai Iașului, ca să înceapă primele lucrări de bază, pentru înființarea societății pentru exploatarea uzinelor electrice.

Capitalul prim va fi 10 milioane și va fi acoperit prin subscripție publică.

*

Luni se va ține la abator un aiar, pentru stabilirea prețului cărnei de miel.

Măcelarii cer ca prețul să se stabilească la 9 lei kilogramul en gros și 10 lei în piață.

*

Azi după amiază se întrunește comisiunea pentru stabilirea tipului de măciniș și a prețului pâinei.

*

In vederea lichidării ministerului aprovizionării, toate serviciile de aprovizionare ale comunelor trebue să-și închee și să depună bilanțul.

De ieri după amiază delegatul ministerului de finanțe cercetează bilanțul și scriptele serviciului nostru de aprovizionare.

Din Mărășești ni se scrie că Ion Dascălul, paznic la podul Cozmești, voind să se urce pe o locomotivă care se afla în mers, a căzut sub roate. Mâna și piciorul stâng i au fost tăiate.

Victima a fost internată la spitalul din Focșani.

Am arătat că la o trecută ședință a comisiei interimare s'a urcat taxa de vidanjare la 40 lei sacaua.

Or, concesionarul declară că nu poate continua lucrul nici cu acest preț.

In consecință suntem actualmente cu totul lipsit de acest serviciu.

Comuna a început organizarea unui serviciu propriu barometric, care însă nu va putea începe a funcționa înainte de 15 zile.

Iașul va rămâne deci, fără serviciul vidanjilor, mai mult de jumătate de lună și asta în epoca când încep căldurile.

Din Târgu Frumos se anunță, că un sergent de oraș, Simion Șerban, a încetat din viață, în urma unor arsuri căpătate la un incendiu.

O consfătuire.— La locuința d-lui G. G. Mârzescu, a avut loc eri o consfătuire importantă.

In adevăr la ora 10 dimineața s'au adunat membrii administrației comunale și mai mulți membri ai comisiei interimare.

D-nii Heroveanu și Tomă au expus situația financiară a comunei.

D. Mârzescu a cerut membrilor administrației comunale, de a-și împărți munca, pentru a scoate orașul din starea în care se găsește azi.

O primă sumă de 3 milioane se va da curând Iașului, și cu veniturile proprii, trebue începută lucrările de refacere ținându-se seamă și de periferiile, ce se găsesc în stare și mai rea.

D. Mârzescu a promis a face toate intervențiile, pe lângă colegii d-sale din minister și roagă a reuși să se vie în ajutorul Iașului care a suferit atâtea.

In altă ordine de idei, d. Mârzescu a rugat pe prietenii săi de la comună, să facă ca palatul comunal să devie în realitate casa cetățenească.

Toată lumea, indiferent de confesiune să fie tratați cu dragoste, căci comuna reprezintă interesele tuturora.

Făcând astfel — a zis d. Mârzescu - veți face ca și populația să vă dea tot concursul pentru a duce la isbândă misiunea ce v'ați luat pentru refacerea orașului.

S'a vorbit de budget și de economiile ce sunt de realizat.

Cu acest prilej d. Rosenthal-Sosec. membru în comisia interimară a ridicat chestia școalelor israelito-române, care ar trebui ajutate de opotrivă cu celelalte școli publice.

D. Herovanu președintele comisiei interimare, a declarat că ajutoarele sunt prevăzute prin noul budget declarație ce a găsit aprobarea completă a ministrului care a cerut un egal tratament și pentru toate așezămintele filantropice din localitate.

Cu aceasta consfătuirea s'a terminat edilii nostri retrăgându-se cu convingerea că ministrul ușor va face totul pentru a veni în ajutorul Iașului. D.

Congresul didactic.— Azi s'au deschis conferințele generale ale corpului didactic primar.

La ora 11 s'a oficiat un serviciu religios de către S. S. Arhiereul Bârlădeanu, vicarul mitropoliei, care într'o predică frumoasă, a îndemnat pe învățători la muncă rodnică pentru binele neamului.

Învățătorii în număr mare, s'au adunat în sala teatrului național La deschiderea solemnă asista și d. prefect de județ.

D. *Sechelarescu*, deschide ședința, rostind o cuvântare documentată asupra activității, pe care mai ales învățătorul ne o desfășură trebue să se dea o mare dezvoltare șezătoare'or cercurilor culturale și căminurile sătești, care au a face ca satele să devie centre puternice de lumină.

Amintește de regretatul Haret și de dragostea ce nutrea pentru școală, dragostea pe care azi o arată d. ministru Anghelescu, și de sigur că învățătorii se vor bucura de concursul d-lui Fântânaru, Prefectul de județ, care va face toate sacrificiile pentru școală.

Părintele *Nieulea* Protoereul orașului, vorbește de colaborarea permanentă ce trebue să existe între preoți și învățători. —Colaborare care a dat și va dă rezultatele cele mai bune.

D *Fântânaru*, Prefect de județ, luînd cuvântul, zice că face un apel la dascălimea de la țară să-i dea tot concursul, pentru a putea face îmbunătățirele ce necesitează școală rurală, căci azi nici județul, nici comuna nu pot face singure totul. Cu ajutorul dascălilrel, vom reuși a avea și concursul sătenilor absolut necesar.

D. Fântânaru amintește starea înfloritoare a școalei rurale acum 4 ani,—dar câmpul azi fe și mai larg și dascălimea de la țară ne incumbă misiunea de a sădi o viață nouă rurală.

D. Fântânaru, termină mulțumind de mai nainte pentru concursul ce-l va avea — și urează tuturor spor la muncă pentru binele neamului.

Mai vorbesc d-nii Caspar și Nae Ionescu, după care ședința se ridică.

Mersul lucrărilor de la GENOVA

— Apccecieri germane. — Ţinuta engleză. — Demersurile d lui Poincare. — Ce se cere d-lui Wirth. — Concesiuni, —

BERLIN (Rador). — Cea mai mare parte din ziarele germane se întreabă cu uimire ce nevoie a avut Germania ca să arunce o bombă în sala conferinţei de la Genova prin semnarea tratatului germano rus? Unele ziare guvernamentale cum e „Acht Uhr-Blatt“ spun pe faţă, că acest acord separat, afară de urmările sale politice, va produce o turburare şi nelinişte generală. Acum se va îndepărta şi Anglia de Germania. O impresie fatală va face acest acord şi asupra opiniei publice americane. Rusia nu i în stare să ofere Germaniei nici un fel de privilegiu economic, care să acopere pagubele ce le va pricinui Germani noua duşmănie a Angliei, Franţei şi a Statelor-Unite. Din punct de vedere al ferţei politice Rusia sovietică e şi mai puţin în stare să sprijine Germania faţă de marele puteri.

Ziarul guvernamental „Worwerts“ remarcă prevăzător, că e o chestiune foarte îndoelnică, dacă delegaţia germană dela Genova trebue să nu mai ţina seamă de situaţia generală externă.

„Berliner Tageblatt“, în care Teodor Wolff, conducătorul politic al ziarului, a făcut chiar de la începutul conferinţei dela Genova, aluziuni la un acord germanoros, aprobă acordul de la Rapoalo. Corespondentul acestui ziar dela Genova, S haoffer, care s'a dus direct de la Mescova la Genova. şi a dat dovadă că e bine informat, scrie, că Germania, care a fost mereu pusă în inferioritate de Franţa şi sibb ţinută de Anglia nu putea să procedeze altfel. Nici Rusia nu putea să găsească o altă soluţie.

Cu toată teama faţă de posibilitatea unor surprinderi neplăcute, părerea generală e, că Germania trebuia în fine să arate, infruntând toate pericolele, că nu poate rămâne veşnic un obiect al urei nemărginite. Faţă de duşmănia Franţei şi şovăelile Angliei, Germania a fost silită să arate, că ea nu mai stă aşa de dezarmată ca până acum şi că ştie să păşească şi pe alt drum.

Redactorul politic al ziarului „Acht Uhr-Blatt“ afirmă, că în cercurile engleze din Berlin se ştia despre tratativele germano-ruse şi că ambasadorul englez din Germania a transmis încă acum câteva săptămâni la Londra, că Germania se găseşte în ajunul încheierii acordului germano rus aşa că surprinderea dela Genova nu este o surprindere pentru Anglia.

In cercurile franceze din Berlin domneşte părerea oă lipsa de tact cu care a fost anunţat acordul tocmai în toiul desbaterilor de la Genova se poate explica numai prin faptul că Rusia a silit Germania la acest pas greşit.

*

Bucureşti. — Italia a propus oficial să facă oficiul de mediatoare în chestia incidentului provocat de tratatul germano-rus.

*

Situaţia la Genua este încă neclară. Convorbirile urmate până acum au rămas fără rezultat.

Ieri comisiunea economică a ţinut şedinţă sub presidenţia d lui Picard.

*

Zvonul cum că Germania ar fi dată să retragă tratatul cu Rusia este declarat ca fără temei.

Asupra convorbirei d-lui Lloyd Geprge cu cancelerul Virth, se anunţă că ea a ţinut 2 ore.

Premierul Britanic a rugat pe d. Virth să retragă tratatul încheiat la Rapallo cu Rusia. Acesta a refuzat.

Mai apoi d. Lloyd George a devenit mult mai prevenitor şi a rugat ca delegaţia germană să admită ca tratatul din Rapallo să fie dezbătut în comisia afaceri or ruseşti şi să i se aducă unele modificări cere s'ar dovedi necesare.

D. Virth, la rândul său, s'a arătat prevenitor şi a admis în principiu unele modificări.

Astfel există perspectivele unui rezultat fericit al mediaţiunei întreprinsă de Anglia şi Italia.

— ULTIME — INFORMAŢIUNI

❑ Este interesant cum se judeca la Berlin situaţia creată la Genova prin acordul germano-rus.

Un radio Nauen spune textul: Rezolvarea crizei mari de până acum din Genua e aşteptată cu începere dela 18 Aprilie, dată fixată pentru conferinţele statelor invitate cu participarea Micei Antante, în care timp îşi vor da avizul şi experţii, care câteva ceasuri înainte s'au întrunit pentru a conveni asupra chestiunei dacă tratatul germano-rus violează tratatul din Versailles, pentru ca în urmă sa propună întreruperea conferinţei, Facta presedintele consiliului italian s'a reîntors imed at pentru a lucra cu un spirit împăciuitor. Chiar dacă în cercurile italiene a'e conferinţei procedeul germanorus va fi desemnat cu un gest inoportun şi incorect, totuşi domneşte acolo fezma convingere în continuarea conferinţei.

Se zice chiar că însuşi Lenin va veni la Genua. D. Lloyd George a îndemnat la procedeuri liniştite învederând grelele urmări ale hotărârei unei întreruperi de oarece dintr'un punct de vedere just nu se poate interzice Germaniei de a se uni direct cu Rusia. Din diferite părţi se fac toate sforţările pentru a salva situaţiunea.

❑ *In antrifileul de eri, in care ne ocupăm despre conflictul de la Genova, s'a produs o greşală de zaţ, care schimba cu totul sensul lucrului.*

In loc de o atitudine „care ar fi putut evita pentru Germania o dezavuare *generală“, s'a tipărit şi corectat „o* dezarmare *generală“*

Credem că cetitorii şi au făcut singuri corectura.

x Eri s'au terminat operaţiile de recrutare cu tinerii din dispărţira a doua.

S'au prezentat 30 la suta dintre tinerii înscrişi pe tabelele de recrutare.

Azi încep recrutările la dispărţirea a treia

x D. dr. Leon, a plecat la Cluj pentru a ţine o serie de conferinţe ca invitat al facultăţei de medicină.

D. dr. Leon va trata în conferinţele sale cestia parazitologiei.

x Starea sănătăţii principesei Elisabeta a evoluat simţitor în ultimele două zile.

Principesa se poate considera azi in afară de orice primejdie.

Regina a părăsit asaară Atena şi va sosi Sâmbătă în Capitală.

In drum Suverana se va opri pentru o zi la Belgrad.

Principele Carol, împreună cu principesa Elena şi micul principe Mihai vor mai rămâne la Atena.

Cursurile pe ziua de astă-zi sunt :

Francul francez lei 12,77, lira engleză 608, lira italiană 7,52, coroana ceheslovacă 2.77, dolarul 137 lei 25.

Marca germană 50 bani şi un sfert, coroana austriacă 1 ban 83 şi jum., Marca pslonză 4 bani

x Frământările dela Universitate.— *Consiliul profesoral al facultăţii de litere, a fost convocat pentru joia viitoare.*

D. profesor Tafrali, delegatul acestei facultăţi în Senatul universitar, a fost invitat special să la parte, pentru a răspunde la votul de neîncredere ce i s'a dat de consiliul profesoral, în precedenta lui şedinţă.

*

Au cerut de asemenea şi profesorii facultăţii de medicină, la consiliul profesoral al acestei facultăţi să fie convocat imediat după vacanţă, pentru ca starea de lucru de la universitate să la sfârşit.

Până în prezent însă, convocare nu s'a făcut.

*

D. rector Braiu este acum, mai mult ca oricând ferm decis a nu pleca din fruntea universităţii.

D-sa aşteaptă răbdător desfăşurarea evenimentelor, părând încă afectat, de stânjenirea pe care o aduse în buna mers al universităţii stare de tensiune şi inactivitatea senatului universitar, fapte care mentin nerezolvite, chestiuni urgente şi importante care privesc universitatea noastră.

❑ D. Tabacaru, directorul căminului studenţesc, şi-a reînoit demisia din directoratul acestei instituţiuni.

Se crede că de astă dată, după avizul comisiunei de profesori care conduce azi căminul, rectorul va primi demisia d lui Tăbăcaru.

■ Eri a avut loc adunarea generală membrilor societăţei funcţionarilor primăriei.

Participă însă un număr restrâns de funcţionari.

D. Hahn, prezidentul societăţii, propune, ca în conformitate cu articolul 7 din statute are a se proceda la aprobarea gestiunri anului expirat.

D. Davidescu, casierul societăţii, dă cetire bilanţului, care se aprobă în unanimitate.

D. Hahn, zice că odată gestiunea ratifică, d-sa se consideră ca demis din demnitatea de preşedinte, şi roagă a se alege un preşedinte în vrâstă, care să prezideze alegerea noului preşedinte.

D. Butman e proclamat preşedinte de vrâstă.

Se procede la alegerea noului preşedinte şi rezultatul este :

D. Hahn 21 voturi, D. Săvescu 19 voturi, 2 voturi albe.

Ivindu se o discuţie, cu privire la cele două voturi albe, adunarea declară balotagiu rămânând ca Joia viitoare, să aibă o nouă adunarea generală atât pentru alegerea preşedintelui, cât şi pentru modificarea statutelor.

x In strada Moara de Vânt s'a găsit mort pe soldatul Iosub Cohn din regimentul 3 artilerie Galaţi, contigentul 1922.

Soldatul s'a sinucis prin s'rangulare. Cauza sinuciderei e încă necunoscută.

❑ *Intrunirea proprietarilor urbani* va avea loc în sala Cinema-Modern, Dûminecă 23 Aprile ora 10 a. m. pentru a protesta contra legii chiriilor, care ameninţă întreaga proprietate.

Toţi proprietarii urbani sunt rugaţi a lua parte la această întrunire.

❑ De la 1-20 Mai se va ţine licitaţie pentru vânzarea plusului de cai ce trupele din cuprinsul acestui comandament le poseoă peste prevedenţe budgetului.

Vânzarea animalelor se va face în oboral de la Hala Mare din strada Anastasie panu.

Amatorii vor depune la licitaţie 10 la sută din valoarea fiecărui animal.

Amatorii din populaţinnea rurală care au bonuri de rechiziţie propriu, se vor prezintă la licitaţie cu aceste bonuri, ce se vor primi drept numerar.

❑ La oficiul stărei civile din localitate, s'aû înregistrat în cursul lunei Martie : născuţi 213, morţi 204, căsătorii 89, divorsuri 17.

Serviciul Telegrafic şi Telefonic

AL ZIARULUI „OPINIA“

DEZASTRUL DIN MONASTIR

— 30.000 oameni fără adăpost. —

Bucureşti.— In legătură cu teribila explozie a unui depozit de muniţiuni la Monastir, se mai anunţă :

Incendiul s'a întins asupra oraşului, care până acum a fost la mare parte nimicit. Peste 30.000 de oameni au rămas fără adăpost. Focul continuă cu furie şi zeie teamă să nu ajungă la al doilea depozit cu obuze de calibru mare.

In gară au mai ars 400 vagoane cu muniţiuni.

Guvernul din Belgrad a trimis imediat un milion dinari, bucătării de campanie, automobile sanitare etc. pentru ajutorarea sinistraţilor.

Leonte Filipescu a fost asasinat?

— Declaraţiunile martorilor oculari —

Bucureşti. — Ziarele „Dimineaţa“ şi „Aûrora“ publică reportagii care duc la concluzia că comunistul Leonte Filipescu a fost asasinat din ordin.

Astfel, lucrătorul Petre Dumitrescu şi Panaite Filipescu fratele victimei, au vizitat ieri locul crimei. Ei declară că au făcut investigaţii printre sătenii din partea locului care le-au dat amănunte asupra chipului cum s'au petrecut faptele.

Convoiul format de Leonte Filipescu şi santînelă, era urmat la 100 paşi de un plotonier din Reg. 9 vînători. In urmă venea un soldat cu o căruţă.

Chiar acest soldat a povestit sătenilor că îndreptul Km, 6550, dincolo de satul Progresul Nou, santinela a strigat lui Filipescu să treacă de partea cealaltă a căei ferate. Imediat după ce Filipescu a executat mişcarea, santinela a tras un foc de armă Gloanţul a străbătut maxilarele nefericitului. Filipescu a dus mînele la gură şi sa aplecat cu faţa în jos. In acel moment, a pornit al doilea glonte care a pătruns prin şira spinării şi a ieşit prin cap, Filipescu a căzut mort.

Cadavrul a fost ridicat de plutonier, fără nici o formalitate, şi transportat cu căruţa soldatului.

La ceremonia înmormîntărei, sicriul era păzit ca familia să nu vadă cadavrul. Totuşi, sora lui Filipescu a parvenit să ridice capacul şi s'a văzut că Filipescu are un ochi spart şi zgîrieturi pe faţă.

Familia a cerut dezgropa rea şi facerea autopsiei.

Partidul naţional din Ardeal se extinde în tot regatul

Bucureşti.— Se anunţă din sursă particulară că d. Dori Popovici, împreună cu toţi partizanii săi din Bucovina, va trece la partidul naţional ardelean, formând secţiunea bucovineană a partidului.

După cum se ştie, partidul naţional a hotărât să şi extindă activitatea şi să alcătuiască puternice organizaţiuni în tot regatul. In acest scop, se va supune desbaterei congresului din Alba Iulia chestiunea modificărei statutelor şi schimbarea titulaturei partidului.

„Un Sindex pentru „ai noştri“

Bucureşti.— In legătură cu noul regim al cerealelor, d. Vintilă Brătianu a conceput, iar d. senator Filitti a insistat să se redeziteze afacerea averescană a Sindexului pentru monopolul exportului de cereale şi menţinerea sistemului contingetărei. Noul Sind x urma să fie alcătuit de bănci liberale, în fruntea cu Banca Ilfov.

Afacerea încă nu s'a făcut din pricina curentelor contrare din sânul guvernului.

Congresul iorghist

Bucureşti.—Astăzi s'a deschis la Craiova congresul partidului naţionalist democrat de sub şefia d lui N. Iorga

Asistă şi o delegaţie a partidului naţional din Ardeal.

Arestarea unui bandit

Huşi.— Vestitul bandit Popa zis Tăchiţă care a terorizat multă vreme jud. Fălciu, s'a refugiat în Huşi unde proectase o îndrăzneaţă lovitură contra a doi comercianţi. Poliţia, prinzând de veste, a atras pe bandit în cursă şi a reuşit să-l aresteze.

Leontin

TESTA ALUNGĂ MIGRENE NEVRALGII
De avut în Farmacii şi Droguerii

Banca Dacia
vinde
Sodă Caustică
şi
Ciment Portland
orice cantitate, cu preţuri reduse.

Societatea anonimă pe acţiuni

„Lăptăria Iaşi“

In urma deciziunei Consiliului de administraţie luată în şedinţa de la 11 Martie a. c. s'a decis ca d-nii acţionari ai societăţei să facă al doilea vărsământ de 30 la sută dela 1 April până la 1 Mai a. c.

D-nii acţionari care nu vor face vărsământul până la 1 Mai a. c. vor plăti dobândă pentru timpul întârziat.

Vărsămintele se fac la ghiseul Băncei Iaşilor din strada Ştefan cel Mare.

Firme
cu preţuri jumătate
pentru comerţ, industrii, birouri, bănci, farmacii, meseriaşi, profesionişti, autorităţii etc., comandaţi la
I. MAX, (str. C. Negri)

Magazinul de Mobile
Ioil Ghelberg & fiu
Iaşi, Str. Ştefan cel Mare 11 şi str. Costache Negri 3
EN DETAIL EN GROS
Depozitul permanent de tot felul de mobile solide şi anume : dormitoare, sufragerii, birouri, salonaşe cele mai moderne, fabricate proprii.
Preţurile cele mai reduse,
Cumpărăm ş. mobile de ocazie.

x Epitropia Generală a Casei Spitalelor şi Ospiciilor Sft. Spiridon Iaşi, face cunoscut că în ziua de 8 Mai a. c. stil nou orele 10 dimineaţă, se va ţine în camera Epitropiei licitaţie publică, cu oferte închise pentru furnizarea încălţămintelor, adică botinelor necesare Depoului Central pentru orfanii casei şi anume : 150, una sută cinci zeci perechi botine de 6 mărimi de piele neagră s'au galbenă cu şireturi, capsa, căptuşite după modelele ce se vor depune de d-nii concurenţi cu 3 zile înainte de licitaţie şi aprobate de Epitropie, s'au acele depuse de Epitropie.

Licitaţia se va ţine conform art. 72-83 din legea Contabilităţei Generale a Statului.

Garanţia provizorie va fi de 500 lei iar cea definitivă de 10 la sută asupra sumei rezultată la licitaţie.

Condiţiunile şi ori ce alte informaţii, se pot vedea şi lua în ori ce zi de lucru dela Serviciul Ad-tiv a Casei.

DOCTOR
G. Pîrvulescu
BOALE CHIRURGICALE ŞI GENITO-URINARE
Consultaţii de la 2-6 p. m.
Duminică 11—1 p. m.
Str. Sf. Sava No 2 colţ cu Strada Capitan Păun No. 12

TEATRUL LYRIC
Trupa Israelită de operete şi comedii sub conducerea artistului ASCHENAZI

Vineri 21 Aprilie seara ora 9 fix
PUTEREA AMORULUI

Sâmbătă 22 Aprilie Matineu ora 4 cu preţuri reduse
MIREASA CU 3 LOGODNICI

Sâmbătă seara la ora 9 fix
Sulamita

„OPINIA“ IN TARA

Corespondenţă din Chişinău

— Domnul Inculeţ şi partidul liberal —

In vremea din urmă, presa Bucureşteană a acordat o atenţiune deosebită frământărilor liberale în raport cu situaţia din Basarabia.

Din timp în timp, numele d-lui Inculeţ revine cu o regularitate matematică. Credem că putem da asupra raporturilor dintre D l Inculeţ şi partidul liberal unele amănunte noi care ar lumina şi unele aspecte necunoscute ale situaţiei Guvernului.

Pentru a lămuri mai bine situaţia D lui Inculeţ faţă de partidul liberal, trebuie să spunem că aducerea în guvern a d lui Inculeţ nu s'a făcut pe baza unui acord precis şi bine stabilit; D l Brătianu ca şi D-l Inculeţ, au avut tot interesul ca să laşe lucrări nelămurite.

Făcând acestea, însă, fiecare din cei doi parteneri credea c'a înşelat pe celalt, obţinând tot ce voia, fără a se angaja în schimb cu nimica precis. Astfel, D l Brătianu făcând colaborarea, îşi închipuia că prin aceasta a dobândit pentru partidul liberal întreaga fracţiune ţărănească a D lui Inculeţ despre care credea că, păstrând firma partidului ţărănesc şi semnul „Coasa şi Grebla“ va obţine fără multă luptă quasi unanimitatea mandatelor de Cameră şi Senat. Cu un singur portofoliu (îşi zicea D-l Brătianu), am rezolvit grabnica problemă a alegerilor în Basarabia şi am întemeiat în chip solid partidul liberal în cea mai recalcitrantă pentru liberali, dintre provinciile României Mari.

Aceste erau hotărârile D lui Brătianu. Dar şi D-l Inculeţ îşi avea socotelile lui. Cea dintâi grijă a D sale era ca alegerile actuale să nu-l găsească în opoziţie.

D l Inculeţ cunoscându-şi mai bine situaţia decât D l Brătianu şi ştiind că dacă va lupta cu D-l Halippa în condiţiuni egale nu va obţine un singur mandat, trebuia să facă toate posibilităţile spre a se găsi în aşa situaţie la alegeri încât să aibă de partea sa administraţia şi fondurile. In scopul acesta D sa lăsa necontenit să se înţeleagă că ţărănismul D-sale, nu este decât o firmă menită să-l ajute a trece mai uşor hopul electoral, şi dacă D-l Brătianu credea altfel, e gata să se înscrie chiar înainte de alegeri în partidul liberal.

Pentru consideraţiuni de tactică, mai ales faţă de palat, unde trebuia să se arate că partidul liberal nu vine izolat la putere, ci în colaborare „cu doua din partidele unirei“ *D l Brătianu nu a crezut ultfel, ci a crezut pur şi simplu pe D-l Inculeţ.* Ca atare, odată venit la putere, l-a chemat în Guvern pe d. Inculeţ ci i-a dat pe mână situaţia din Basarabia.

Pentru aceasta, nu a ezitat a sacrifica toate organizaţiunile liberale din Basarabia, socotind că astfel va lega încă şi mai mult pe noul său adept şi interpus.

De data asta însă, d. Brătianu s'a înşelat. Cunoscând starea lucrurilor din Basarabia, care era de aşa natură încât pentru a reuşi la alegeri, cu tot concursul administraţiei trebuia să preziute numai candidaţi caracterizaţi ca ţărănişti inflexibili, d. Inculeţ a pus listele d-sale de candidaţi mai ales de aceştia, ca de pildă: d-nii Pelivan, dr. Lascu, Siniciiu, Crihan Găină şi alţii.

Aceşti candidaţi fiind ţărăniştii sinceri, nu pot decât să fie adversari înverşunaţi ai liberalilor. Incă la fixarea candidaturilor lor, dânşii au declarat d lui Inculeţ că nu înţelege să devie liberali. D Inculeţ socotind că va putea să prelungească indfinit echivocul său faţă de liberali, i-a asigurat că nu e vorba de trecerea la liberali, ci numai de a se bucura de avantajele puterii. Intre timp organizaţiile liberale prepriu zise din Basarabia au dat alarma, denunţând d-lui Brătianu, manopera d-lui Inculeţ.

Şeful liberalilor a înţeles atunci jocul colaboratorului său, dar era târziu. Alegerile s'au făcut şi ele au adus o a doua deziluzie din partea d-lui Inculeţ, arătând că d-sa nu este aşa de tare în Basarabia, precum se lăudase.

Acum liberalii, văzându-se traşi pe sfoară, someză pe d-l Inculeţ să-şi clarifice situaţia, intrând în partid, aşa după cum făgăduia d-lui Brătianu. De altă parte, prietenii d-lui Inculeţ, i-au făcut cunoscut că primesc să continue a se folosi de putere, dar nu înţeleg să se sinucidă politiceşte intrând în partidul liberal. Ce va face d. Inculeţ? Despărţi-se-va de grosul amicilor săi, mergând numai cu d-nii Pântea şi Bârcă, singurii care l'ar urma la liberali! Si în caz dacă D-sa nu va face acest pas, ce vor face liberali.? Lămuri-or situaţia, cerându-i demisia?

Iată întrebări la care înclinăm a răspunde negativ. Nu credem că d l Inculeţ, se va despărţii de toţi basarabenii săi spre a se transforma într'un singur mameluc liberal şi nici nu credem că liberalii vor îndrăzni să ia vre'o măsură faţă de d-l Inculeţ, înainte de închiderea parlamentului şi de stabilirea unor raporturi mai puţin încordate cu restul opoziţiei.

Concubinajul politic dintre liberali şi d-l Inculeţ, cu toată lipsa de iubire şi putem zice chiar ura reciprocă, va continua încă o bună bucată de vreme, căci sunt interese şi de o parte şi de alta ca el să dureze.

Şi între timp, d. Inculeţ începe a fi părăsit de partizanii săi.

Corespondent

—

Incurajarea industriilor casnice?

—Cazul de la Mărăşeşti—

Mărăşeşti.— Direcţia şcoalei de fete din localitate, vroind a încuraja şi educa copiii sătenilor prin creşterea gândacilor de mătase, a apelat la concursul Societăţei Danubiene pentru fabricarea zahărului, cu sediul în Giurgiu, ca să permită elevilor de a culege frunze de duzi din plantaţia fostei fabrici de zahăr din Mărăşeşti.

Iată răspunsul numitei societăţi:

Şcoala de Fete primară No. 1
Mărăşeşti

Doamnă Directoare,

In rezolvarea adresei Dvs. No. 42 adresată Direc. Generale din Giurgiu, vă facem cunoscut că acceptăm ca să culegeţi prin elevele D-voastră frunze de duzi din pomii ce se găsesc la proprietatea fostei fabrici de zahăr din Mărăşeşti, însă cu condiţia strictă ca elevele să nu culeagă fructele, după cum s'a facut anul trecut, ci numai frunze. In acest scop, culegerea frunzelor nu se va face decât în zilele când subsemnatul voi fi la fabrică la Mărăşeşti. zile pe care vi le va indica la cerere delegatul nostru de acolo d. Bousman.

Cu toată stima
Directorul Societăţii
ss) indiscifrabil

La acest răspuns, Direcţiunea şcoalei îi mulţumeşte cu următoarea scrisoare:

Mărăşeşti 8 Aprilie 1922

Domnule Director,

Am primit scrisoarea Dvs. pentru care ţin să vă mulţumesc foarte mult.

Insă nu am putut înţelege când d-voastre o să veniţi la Mărăşeşti să pot culege frunze?... Din scrisoarea d-voastră văd că voi fi nevoită ca pe lângă educaţiunea ce o dau copiilor de săteni, să mă străduiesc să învăţ şi gândacii de mătase de a răbda de foame la venirea d-voastră.

Am crezut că dacă aveţi buna voinţă de a ne da nişte frunze de duzi pentru a putea pregăti pe copii cu industria naţională, nu urmează ca dumneavoastră să ironizaţi acţiunea noastră patriotică, adică ca să pot culege frunze la venirea d-voastră din 6 în 6 luni.

Cu domnul Buşman nu mă pot înţelege căci vorbeşte pe altă limbă (străină).

Vă mulţumesc încă odată pentru încurajarea care ne o daţi...

Cu toată stima
Direct. şcoalei de fete No I.
Invăţătoare (ss) indiscifrabil

Cinema MODERN Astăzi în Matineuri de la 3 şi 5 jum: şi seara cel mai splendid şi delicios spectacol. Fermecătoarea, admirabila şi superba

ALMIRANTE MANZINI apare în celebra capo-d'operă

LE MARIAGE d'OLIMPE (CASATORIA OLIMPIEI)

briliant montare în 6 acte de eminentul autor EMIL AUGIER. D-ra Manzini schimbă în această superbă dramă moderna peste 60 de toalete ultimele creaţiuni a celebrului magazin Marguerite Lacroix Paris. Este inutil a mai vorbi de subiect, interpretare şi gustul fin al autorului acestei triumfale opere vom adăugă numai că această lucrare a reuţit a fi o operă desăvârşită. Monopolul casei Sarpic

In programul viitor: La Femme et le Cadavre de Augusto Genina.

Cinema SIDOLI Vineri 21 la ambele matineuri ora 3 şi 5 jum., Sâmbătă 22 şi Duminică 23 Aprilie numai la mat. 2 ora 5 jum. Cea mai monumentală operă cinematografică 7 colosale acte Premieră!

ANA BOLEYN

Senonală istorică în care se perindează moravurile acelor timpuri de glorie, de dragoste, de ură şi de sânge ale lui Henric al 8 lea Regele Angliei. Motto: Un Imperiu!... pentru o Femee. Cântată de poeţii acelei epoci, frumoaăci dar nefericitei lor Regine. Reuşita acestei capo-d'operă se datoreşte marei artiste HENNY PORTEN Cu toată scumpetea filmului preţurile rămân aceleaşi.

ATENŢIUNE: In toate serile de mai sus precum şi Mat. 1 ora 2 jum. de Sâmbătă şi Duminică vor avea loc reprezentaţiile **Operetei Vieneze.**

CINEMA ELISABETA SOCIETATEA MARAŞTI

ASTĂZI VINERI 21 APRILIE

Cel mai mare succes al ecranului şi cel mai strălucit film din stagiunea 1922.
Monopol Sarpic. Splendidele şi incomparabilele tragediene

D-rele Pina Menicheli şi Hélène Makowska
Apar în filmul

LA VERITE NUE Adevărul curat

dramă modernă în 6 acte de celebru scriitor E. Tallenay cu una din cele mai bogate înscenări. Cel mai nou film al celebrelor tragediane. Cele mai moderne toalete dela renumitele case din Roma şi Paris. Acest film a rulat 7 săptămâni simultan şi neintrerupt la Select şi Apolo cele mai principale cinematografe din Capitală. Rivalitatea acestor 2 stele scenice e cea mai plăcută distracţie a spectacolului; rivalitate de artă desăvârşită, de toalete fermecătoare, de lux grandios, de pasiune fără margini. E unicul film în care apar 2 somităţi teatrale în puternice creaţiuni.

In pauza de cinema în fiecare seară şi la matineu ile de a ora 5 apare **JENICA** cel mai mic cupletist din ţară în cântecele, şansonetele şi cupletele sale humoristice şi de actualitate cari inveselesc întreaga sală. Drăguţul Jenică în vârstă numai de 8 ani este o specialitate artistică unică în toată ţara. Soluri şi duete cântate de d-na **Cassian şi Micul Jenică.**

Publicaţiune

Comisia interimară a Zemstvei judeţului Soroca aduce prin aceasta lu cunoştinţa generală că în ziua de 14 Maiu anul 1922 la ora 10 a. m. în localul Zemstvei din oraşul Soroca se va ţine licitaţie publică cu supralicitaţie legalizată peutru darea în antrepriză a întreţinerii staţiunilor poştale de cai ale Zemstvei din 17 puncte din judeţ pe termen de un an.

Denumirea punctelor din judeţ unde vor funcţiona poştele de cai cu arătarea numărului cailor, trăsurilor, săniilor şi vizitiilor	Numărul cailor	Numărul trăsurilor săniilor şi vizitiilor
1. Soroca	28	7
2. Soloneţ	20	5
3. Climouţi	12	3
4. Năduşita	8	2
5. Telesovca	8	2
6. Floreşti	16	4
7. Atachi	8	2
8. Vad-Raşcov	8	2
9. Vertujeni	8	2
10. Zguriţa	16	4
11. Cainari-Vechi	8	2
12. Cotiujeni-Mari	12	3
13. Târnova	8	2
14. Pepeni (voloste)	4	1
15. Arioneşti „	2	1
16. Bădiceni „	2	1
17. Ocolina „	2	1

Ofertanţii vor depune oferte închise. Licitaţia se va începe spre scădere de la sumele următoare:

Pentru punctul	Soroca	de la 945 lei	de fiecare cal lunar
„	Soloneţ	900	
„	Climouţi	855	
„	Năduşita	855	
„	Teleşovca	855	
„	Ploreşti	855	
„	Atachi	810	
„	Vad Raşcav	810	
„	Vertiujeni	810	
„	Zguriţa	810	
„	Cainari vechi	810	
„	Cotiujeni-Mari	810	
„	Târnova	810	
Pe lângă volostea	Pepeni	800	
„	Arioneşti	800	
„	Bădiceni	800	
„	Ocolina	600	

Ofertanţii vor depune la cassa Zemstvei o garanţie de 10 la sută asupra costului anual a întreţinerei unei staţiuni

Instrucţinnile şi condiţiile asupra acestor antreprize se pot vedea de către persoanele interesate la cancelaria Secretariatului Semstvei Soroca, zilnic, în afară de Duminică şi sărbătorile legale, de la ora 9—1 dim. şi 5—7 p. m.

14 Aprilie 1922.

Preşedintele Comisiei Interimare a zemstvei jud,
Soroca T. BOLGAR
Secretar VI Bogdanovici

Primăria Com. Iaşi

ORDONANŢA

Se aduce la cunoştinţa celor care au obţinut parcele prin tragere la sorţi că se prelungeşte termenul de plată hotărât prin publicaţia No. 4396 din 22 Martie 1922 până la 1 Mai 1922 ca ultimă amânare, luând în consideraţie faptul că cei nevoiaşi nu au putut plăti din cauza sărbătorilor şi a vacanţei de Paşti, acei cari până la data de mai sus nu vor fi achitat cel puţin prima rată vor fi consideraţi că au renunţat la drepturile lor.

Parcelele cari vor rezulta de la cei cari nu şi-au regulat drepturile până la 1 Mai vor fi trase la sorţi între petiţionarii cazi deşi au prezentat actele n'au eşit la sorţi la tragerile anterioare,

Se pune în vedere din nou celor cari încalcă terenuri de ale Comunei că vor fi expulzaţi de pe terenul ce au incalcat şi vor perde dreptul de a participa la tragerile la sorţi şi vor suferi consecinţele legale.

p. Preşedinte Gh. Vasiliu Voina
Secretar G-ral C. GALL

Premiu 500 lei

pentru acel ce va descoperi vagonul No. 70492 încărcat cu grâu în staţia Caracal la data de 21 Februarie 1922 cu destinaţia Primăria Comunei Iaşi linia de garaj moara Dasia, nesosit până în present.

TEATRUL SIDOLI — **OPERETA VIENEZA**

Vineri 21 Aprilie

Fetiţa Olandeză

Sâmbătă, matineu **Yuschi dansează** | Sâmbătă seara, premieră **Contesa dansului**

Duminică matineu **SUZANA**

Duminică seara, ultima reprezentaţie

CONTESA DANSULUI

Biletele la cassa Teatrului Sidoli.

INŞTIINŢARE

Acum pot înştiinţa din nou onorata mea clientelă că am rovenit din străinătate aducând cele mai noi şi frumoase specialităţi totodată aducând cu sine şi un MARE SPECIALIST STRAIN.

Cu atelierul meu am putut da dovezi timp de 5 ani că am servit clientela mea cu cele mai reduse preţuri, lucrn curat, eleganţă şi promptitudine.

Incercaţi şi vă veţi convinge că unicul meu atelier de pălării Dame şi Bărbăteşti vă poate servi cu cele mai noui şi frumoase lucrări.

Se curăţă, se vopseşte şi se transformă după cele mai noui modele orice pălării de paie sau fetru şi se dau culorile la pălăriile eşite de soare,

Salut cu stimă

La specialistul S. THALER

Atelierul de pălării str. Costache Negri No. 77 vis-a-vis de str. Căpitan Păun.

La lucrul de Mode caut spre imediată angajare 2 lucrătoare bine plătite.

CARMOL

Fereşte de boli; preventiv contra gripei, reumatism, răceli, dureri de cap.

CARMOL

să nu lipsească in nici o casă. Cereţi la toate farmaciile şi la toate drogueriile.

ANUL al XVIII-lea No. 4476

1 LEU NUMĂRUL

LUNI 24 APRILIE 1922

Biblioteca Universitătei Iaşi

OPINIA

ZIAR POLITIC COTIDIAN

REDACTIA — IAŞI. — STR. MĂRZESCU 17 —

ANUNCIURI

Se primesc la toate Agenţiile de Publicitate şi LA ADMINISTRAŢIA ZIARULUI — IAŞI. — STR. MĂRZESCU 17 —

UN NUMĂR VECHIU 3 LEI

„Momentul" de la Genova

— CONTURILE RUSO-ROMANE —

Sărbătorile, excitând verva cetăţeanului român, nu sunt urmate cum ar trebui — de zile pline cu evenimente politice palpitante de ordin intern. Paginile ziarelor sunt ocupate numai de ştirile din Genova. Dar cetăţeanul nostru este deprins şi cu politica externă, — încă din timpul neutralităţii când pendulul întrării în acţiune ne-a gâdilat, multă vreme, la nas. Nu-i vorbă: atunci am dat chix... Ar fi fost un „moment" încă şi mai bun al începerii ostilităţilor: izbucnirea revoluţiei ruseşti...

Dar poate avem mai mult noroc cu „momentul" păcii ruso-române, — de cât cu războiul.

România, dacă ar fi vrut, ar fi putut găsi multe „momente" favorabile pentru începerea tratativelor cu Rusia. A fost un „moment" când nici nu ne mai mărgineam cu Rusia. Petliura, Cehoslovacii, Judenici, Denikin, Polonezii, Wranghel, etc. au dat — rând pe rând — lovituri grele Rusiei, când salvarea revoluţiei însemna unica preocupare a conducătorilor bolşevici — nu dobândirea unor noi teritorii. A fost un „moment" când nici un stat nu recunoscuse republica sovietică, — când o „ruptoare" deci ar fi fost răsplătită cu prisosinţă de vecinii roşii. Pe atunci avantajele morale, care puteau fi oferite de Români, erau imense, — iar cele materiale, şi ele, ar fi avut o cu totul altă valoare decât în prezent. Asigurarea unei graniţe, trupe disponibile, aprovizionamente, etc. — iată câteva beneficii ruseşti şi de alt ordin.

Polonia şi ţările baltice s'au folosit de această situaţie.

Dar ele-s ţări nouă, trecute prin revoluţii. Pe când România, ţară veche şi stabilă — aceiaşi, din punct de vedere al guvernării, casi la începutul războiului mondial, — România ar fi tras mai mult în cumpănă decât alte state... chiar dacă am face abstracţie de întinderea, populaţia şi averile ei.

România, deşi a început de câteva ori tratative pentru regularea socotelilor cu Ruşii (aprobate chiar de unii dintre Aliaţi), şi a dat întotdeauna silinţa să le întrerupă spre satisfacerea poftelor războinice ale Franţei.

D. Brătianu a trebuit totuşi să dea ochii cu Cicerin. „Momentul" acesta ne-a fost impus. Corespunde el, oare, cu interesul nostru?

Armate contra-revoluţionare nu mai încolăcesc acum trupul Rusiei. — Aproape toate statele europene au recunoscut, în diferite moduri, republica sovietică. — Tratate se încheie, sau sînt pe cale, între Rusia şi celelalte Puteri mari şi mici. — Ba, mai mult: Europa are o imensă şi urgentă nevoe de Rusia, — nici nu poate trăi chiar fără dânsa...

In această situaţie, România se prezintă la regularea conturilor cu Rusia. „Momentul" pare'ă nu-i tocmai potrivit.

Pacea ruso-română s'ar fi încheiat în cele mai bune condiţii pentru noi, când Rusia era pe marginea prăpastiei. Nu acum, când Rusia se găseşte în cea mai bună situaţie dela începutul revoluţiei încoace.

Unii vor obiecta, poate: dar astăzi nu mai sîntem singuri în faţa Ruşilor. Exact. Tovărăşia noastră are însă şi o parte rea: putem servi drept obiect de compensaţii...

Totuşi, — nu-i nimic. „Momentul" rău al intrării în acţiune ne-a împiedecat oare să formăm România-Mare? De loc. Tot aşa credem — pentruce? — că nici „momentul" socotelilor cu Rusia nu va introduce nici o rectificare în registrul de stare civilă al Basarabiei. Oricum, — vom apăra-o cu sângele nostru!

Misterioasele căi ale istoriei nu-s doar pavate cu judecăţile geometrice ale bărbaţilor politici, ci cu suferinţile mulţimii, care nu şi dă seamă de complicată şi uneori invizibila legătură a lucrurilor omeneşti: mulţimea face doar mişcări din picioare, înainte, — şi-i de ajuns... Incet încet — i se va urca în sfârşit mintea din picioare la cap...

M. SEVASTOS

SITUAŢIA IN BASARABIA

Bucureşti.— D. general Popovici, guvernatorul militar al Basarabiei, a înaintat un raport prin care arată că viaţa în provincia de peste Prut se normalizează.

D general Văitoianu, pe şedinţe de consiliu ad interim, va pleca curând în Basarabia pentru a se informa la faţa locului.

CATE-VA NOTE

Se cunosc bunele rezultate pe care le-au dat metoda deplasărei deţinuţilor politici. Escorta a făcut de prisos or-ce judecată — căci dacă poietul a spus că «ceea ce este nu simte dureri", adagiul juridic spune că „ceea ce nu mai este, nu mai are nevoie să fie judecat".

In urma acestor constatări este sigur că prin noua constituţie se va prevedea că pentru anumite infracţiuni nu va mai fi judecată ci simple deplasări, sub escorta militară.

*

O doamnă din Bucureşti a fost condamnată la trei luni închisoare, fiindcă a condus un automobil, fără a avea brevetul necesar.

După ce va ieşi din închisoare doamna nu va mai avea nevoe de brevet, căci va fi brevetată gata, de către direcţia închisorilor.

*

Proprietarii ieşeni ţin mereu întruniri publice.

Şi nu se gândesc cam ce li se poate întâmpla, dacă la zilele întruniri s'ar întruni şi chiriaşii.

Frica ne este că pentru această singură dată s'ar vedea şi proprietarii evacuaţi.

BLANZY

Chestia uzinelor electrice

— Consfătuirea de astă-zi —

—o—

Precum se ştie diferite personalităţi politice şi reprezentanţii instituţiilor financiare din Iaşi au fost convocaţi pentru astăzi, în scop de a proceda la înfiinţarea societăţei pentru exploatarea uzinelor electrice din Iaşi.

Desigur că pentru Iaşi chestiunea aceasta a uzinelor are o importantă deosebită. In halul în care se află aceste uzine, oraşul nostru nu va putea să aibă, dela toamnă încolo, nici lumină, nici tramvai. Cât despre o exploatare în regie, de către comună, pe lângă toate celelalte dezavantagii ea mai are şi cursul că nici o îmbunătăţire nu poate fi efectuată. Şi doar nu-i vorba de simple şi nici îmbunătăţiri, ci de cheltuieli de milioane! Numai noile motoare şi dinamuri trebuie să coaste sume excesiv de mari.

Aprobăm dar în totul ideia unei societăţi ieşene, cu participarea publicului ieşan la subscripţie.

Singurul lucru care ar trebui lămurit, ar fi să se cunoască din timp consorţiul financiar sub egida căruia se va creia noua societate.

Nu cerem acest lucru din simpla curiozitate şi nici din dorinca ca eventual să putem sublinia un substrat oare care politic al combinaţiei. Facem aceasta pentru că socotim că interesul însă şi al reaţiunei cere aceasta. O fericită combinaţiune financiară constituie o chezăşie sigură de succes.

Aşa dar încă odată din cine se compune consorţiu, sub egida căruia urmează a se înfiinţa societatea Uzinelor?

Lucrările conferinţei dela Genova

Se face un început de lumină!

— Răspunsul delegaţilor germano ruse. — Expozeul lui Lloyd George. — Izolarea Franţei — Politica dezarmărei triumfă. —

Radiogramele sosite astăzi dimineaţă înseamnă un început de lumină, în besna produsă de de urma exploziei care a avut loc la Genua, prin acordul ruso german.

Acele radiograme redau răspunsurile delegaţiunei germane şi ruse. Ele mai inzistă pe larg asupra expozeului lui Lloyd George, făcut celor 500 de reprezentanţi ai presei mondiale.

Atât răspunsurile delegaţiunilor, cât mai cu seamă expozeul lui Lloyd George, constitue mijloace de a deduce care va fi urmarea conflictului şi la ce rezultate va duce în genere conferinţa dela Genua.

***

Argumentul german pare a fi produs impresie asupra tuturor popoarelor prezente la conferinţă, minus Franţa.

Tratativele dintre noi şi Rusia, spune delegaţia germană, n'au fost duse în secret.

Cancelariatele tuturor puterilor ştiau bine că tratăm cu Rusia sovietistă pentru lichidarea trecutului. De ce am încheiat tratatul în timpul conferinţei? Pentru că am aflat de raportul experţilor de la Londra, prin care se impunea Germaniei noui jertfe către aliaţi şi noui desavansăjari în raporturile cu Rusia. Cât despre răspunsul delegaţiunei sovietice, el constitue un act de dreptate către Germania, întrucât Rusia nu voeşte ca lichidarea trecutului, printr'un tratat de pace, se însemne de fapt un act de ostilitate către această ţară.

***

Expozeul premierului englez făcut reprezentanţilor presei mondiale, constitue al doilea fapt important al zilei. El constitue un adevărat eveniment de o însemnătate hotărâtoare.

Lloyd George arată că de fapt a reuşit să împrime conferinţei de la Genua soluţiuni politice. Chestiunile economice vor rămâne pe al doilea plan şi nu vor fi de cât în parte discutate. Evenimentul care prevalează este că s'a reuşit a se realiza pacea, pe timp de 10 ani, prin aceea că puterile prezente la conferinţă se obligă reciproc a nu face acte de ostilitate către vecini, pe tot acest interval de timp.

Decursul dezbaterilor va arata ce s'a hotărât definitiv din cele anunţate de Lloyd George şi prin ce mijloace se va ajunge la realizarea celor hotărâte.

Pentru moment se cuvine doară a sublinia, pe deoparte ca represiunile cerute de Franţa din cauza tratatului ruso-german nu capătă adesiunea celorlalte puteri şi pe de altă parte ca politica războinică şi imperialistă frauceză rămâne izolata, în timp ce Lloyd George reuşeşte să ajungă, sub formă mascata, la scopul urmărit, de a vedea realizată pacea definitivă şi dezarmarea.

INSEMNARI

Monstruozitate!

Se ştie că scandalul nemaipomenit din Dealul Spirei, zis „procesul comuniştilor", a stârnit şi indignarea străinătăţii. Liga Drepturilor Omului a lansat din Paris un protest şi a făcut apel la d. Brătianu şi la ministrul nostru de război:

„... ca ei să obţie dela subordonaţii lor, comisari ai guvernului şi ofiţeri ai ministerului public, respectul legei şi al apărărei, garanţia ordinei într'o naţiune civilizată".

Singurul efect al acestui apel a fost „încercarea de fugă" a lui Leonte Filipescu, şi trimiterea nefericitului în împărăţia lui Hristos. Dar se mai prevăd şi alte efecte! Astfel, ziarele anunţă că ziaristul Fabian se află pe pragul veşniciei... In aceiaşi chestiune, confratele „Adevărul" scrie:

„Printre acuzaţi s'a răspândit teama că li s'a hotărît, unora dintre ei, sceiaşi soartă pe care a avut-o Leonte Filipescu. Ei susţin că pe lista celor condamnaţi la „fugă" ar fi, între alţii, Cristescu, Hagiu, Goldsteln, Sternberg şi Bubnovschi".

Parc'am fi stăpîniţi de monştri, într'o ţară a viselor urîte!

Şi ne ducem mai departe traiul de şopîrlă... Calăii acestei ţări se îngraşă fericiţi şi rîd de beţia bunătăţilor pământeşti... Iar dacă se ridică cîte unglas de protest, oficiosul „Viitorul" sare de colo:

— „St! Tăceţi trădătorilor! Discreditaţi ţara, tocmai acum când delegaţii noştri apără interesele României la Genua"!

RENOVATUS

In chestia ospiciului Socola

— Un răspuns d lui general Gherculescu —

de prof. *I. Constantinescu*

Evacuarea alienaţilor de la Socola, despre care este vorba să fie duşi la Chişinău şi mutarea în locul lor a Liceului Militar din str. Carol a devenit o chestiune la ordinea zilei în urma informaţiilor şi articolelor apărute în ziarele locale. Iniţiativa şi întreaga răspundere şi le asumă d. general Gherculescu, după cum declară prin scrisoarea sa din *Lumea* de la 18 cor. Ca orice cetăţean al Iaşilor asi avea şi eu dreptul să-mi spun cuvântul; ca profesor cu o vechime destul de mare la acea şcoală mă simt târât fără voe, să iau parte la discuţie.

Până acum eram obicinuiţi să vedem ocupându-se cu nevoile oraşului pe reprezentanţii oficiali, care pentru a asigura reuşita, îşi împărţeau munca între dânşii, bunăoară senatorul universităţii cerea fonduri pentru diferite facultăţi, primarul căuta resurse băneşti pentru pavaj etc. D. general Gherculescu, fără a fi alesul cuiva, adioă fără mandat din partea cetăţenilor, desfăşură un plan pe cât de bogat, pe atâta şi de măreţ; *Românismul ne obligă să dăm Iaşului viaţa, care să pulseze aci pentru un intreg ţinut care se intinde dela Carpaţi la Nistru.., Ne gândim la şcoli secundare multe, la numeroase şcoli profesionale, la inlesniri universitare de tot felul... Prevederea ne face a ne gândi şi la apărarea sa, etc.* Aşa dar o sarcină cam grea pe umerii unui singur om, şi care ori cât de generos ar fi, nu va putea isprăvi mare lucru, de nu va găsi ascultare în cercurile înalte.

Ori cum fie, programul d general este prea ispititor şi de aceia îţi vine să crezi, că opinia publică îi dă tot sprijinul trebuitor, căci nu-i puţin să vezi un om, care nepoftit de nimeni, îşi oferă serviciile în mod desinteresat pentru binele oraşului. Iată însă că în calea lui se ridică 2 adversari anume d. dr. Parhon care nu consimte cu nici un preţ la evacuarea pavilioanelor şi comandantul Liceulni Militar care este de părere, că şcoala trebue să-şi păstreze localul său. D general se văzu astfel silit să deschiză focul pe 2 fronturi; fără a şti ce mai ascunde ziua de mâine, căci nici Germania nu bănuia la început, că tot globul se va ridica asupra ei. Când însă aşează pe d. Parhon alături de sucurgii care se opuneau la introducerea căilor ferate, iar cât pentru argumente e d-lui colonel Gurău, le socoate de *ridicule*, să ne dea voe d general să-i amintim că astfel de

(Continuarea în pag. II)

FIGURI DISPĂRUTE

† Agripina Buţureanu

de ELENA N. LĂBUŞCA

Fără voie, gândul ni se îndreaptă la cei iubiţi, cari s'au dus din lumea noastră. Cu duioşie îmi amintesc de aceea care a fost „Doamna Directoare" a şcoalei normale de fete din Iaşi, de Agripina Buţureanu.

In această primăvară, la 22 Aprilie, st. n. e un an de când s'a dus dintre noi. Moartea i-a fost tot aşa de tăcută ca şi întreaga-i viaţă de neîntreruptă şi stăruitoare muncă. N'a trăit decât pentru şcoală, şi în special pentru şcoala normală de fete din Iaşi, cu viaţa căreia şi-a indentificat-o pe a sa. Aici în şcoala normală (centrală pe atunci) şi-a făcut studiile, aici a fost profesoară pe geografie dela 1882 până la 1900, când enumită Directoare a acestei şcoli pe care a condus-o până la sfârşitul anului şcolar 1919.

Generaţiile de învăţătoare, cari au avut norocul să fie eleve în şcoala normală de fete din Iaşi după anul 1900, au dus cu ele în tot coltişorul vechii ţări o parte din sufletul aceluia care le-a fost Directoare, dar mai ales mamă sufletească.

Măiastră pedagogă, fără a avea această pretenţie, a înţeles că nu în superioritatea principiilor pedagogice rezidă educaţia, ci în putinţa aplicării lor. A dovedit că blândeţea aduce rezultate de neînchipuit educaţiei şi că nimic nu sădeşte mai bine, în sufletele tinere, modestie, dar de muncă cinstită, de jertfă chiar, ca exemplul viu, cu fapte.

Adânc convinsă de acest adevăr, eleve'e i-au auzit ararei ori glasul duios, ca al mamei, dându-le sfaturi, căci totdeai una cu fapta le vorbea şi fapta nu desminţea niciodată vorba.

A învăţat generaţii întregi de eleve cum să fie învăţătoare, soţii, gospodine, mame bune, nu prin discursuri cu vorbe frumoase numai, ci făcând ziua dela 3 dim. şi lucrând cu dragoste, pricepere şi tact până când elevele, copiii ei sufleteşti se calcau.

Nu socotia o înjosire a se îngriji de aproape de hrana elevelor. Până la zori, totul era orânduit, hrana împărţită, pentruca elevele să ştie că „Doamna împarte şi e deopotrivă pentru toate".

La Sărbători, pe cari le făcea dacă nu erau, când a avea timp poate să se gândească la singurul fiu dus departe la învăţătură, revărsa toată dragostea ce i-o purtea asupra copilelor mamelor, cari erau în aceeaşi situaţie ca şi ea, faţă de copilele lor şi, prin fel de fel de daruri la masă, le făcea să uite că nu sunt cu ai lor.

Părinţii, mai ales cei nevoiaşi, îi cunoşteau bunătatea! De câte ori n'am rugat pe „Doamna" să cumpere cele necesare copilelor lor, ca ele să nu sufere, urmând ca ei să plătească când vor putea! Câţi poate n'au mai putut plăti!

In ultimei mei ani de şcoală, am avut norocul să-i fiu mai aproape şi am putut observa cu ce dragoste părintească îmbrăţişa, îndemna, sfătuia în clipe grele pe profesoarele tinere, fiind o soră bună, mai încercată, pentru cele mai în vârstă.

Răsboiul i-a dat prilej să se cunoască pe sine însăşi, să vadă că sufletu-i distins poate sacrifica orice odihnă, i-a dat prilej să-şi îndoiască puterile pentru o muncă deosebit de mare, şcoala normală şi spitalul militar 274.

Localul propriu al şcoalei a fost transformat în spitalul de mai sus.

Au început a sosi răniţi. Ii aşteaptă noaptea, le pregătea însăşi ceai şi însăşi le împărţea, rugând să fie chemată de la odihna ce i se cuvenea atât de mult faţă cu vârsta şi munca-i enormă, ori de câte ori era nevoe de ajutorul ei.

Cu toate că nu făcea ca munca să-i fie larg cunoscută, cu toate că-şi ascundea activitatea şi distinsul suflet printr'o rară modestie, totuşi, ceeace a făcut pentru şcoală în genere şi pentru şcoala normală în special, nu se putea să nu fie cunoscut.

Din adresa primită ca răspuns la cererea de dimisie a Doamnei Agripina Buţureanu, se poate vedea că rodnica i activitate era bine cunoscută de autoritatea şcolară cea mai înaltă.

Odată cu mulţumirile ce i le-a adus, Ministerul a rugat-o

(continuarea în pag. a II-a)

Cinema MODERN Astăzi în Matineuri de la 3 și 5 jum. și seara Noul succes extraordinar al stagiunei. Opera ideală

La Femme et le Cadavre

(Femeea și Cadavrul). Formidabilă și aventuroasă tragedie in 7 acte după celebrul autor Aug. Genina. Este inutil a mai vorbi de celebritățile sbenice mondiale care au insuflețit acest grandios și zguduitor roman. Adoi să nu uitați că superbul **BISCOTIN** complectează marele spectacol cu o creașiune splendidă in 2 acte. Rugăm cu insistența marele public a-și reține din timp bilctele pentru a se evita aglomerația dela cassă. In cu înd: **Morții nu vorbesc,** formidabilă mis-en scene de Hornung.

Cinema SIDOLI Sâmbătă 22 și Duminică
23 Aprilie numai la mat. 2 ora 5 jum. Cea mai monumentală operă cinematografică 7 colosale acte Premieră!

ANA BOLEYN

Senonală istorică în care se perindează moravurile acelor timpuri de glorie, de dragoste, de ură și de sânge ale lui Henric al 8 lea Regele Angliei. Motto: Un Imperiu!... pentru o Femee. Cântată de poeții acelei epoi, frumoaăci dar nefericitei lor Regine. Reușita acestei capo-d'operă se datorește marei artiste HENNY PORTEN Cu toată scumpetea filmului prețurile rămân aceleași.

ATENȚIUNE: In toate serile de mai sus precum și Mat. 1 ora 2 jum. de Sâmbătă și Duminică vor avea loc reprezentațiile **Operetei Vieneze.**

CINEMA ELISABETA SOCIETATEA MARAȘTI

ASTĂZI SAMBATA 22 APRILIE

Cel mai mare succes al ecranului și cel mai strălucit film din stagiunea 1922.
Monopol Sarpic. Splendidele și incomparabilele tragediene

D-rele Pina Menicheli și Hélène Makowska
Apar în filmul

LA VERITE NUE Adevărul curat

dramă modernă în 6 acte de celebru scriitor E. Tallenay cu una din cele mai bogate inscenări. Cel mai nou film al celebrelor tragediane. Cele mai moderne toalete dela renumitele case din Roma și Paris. Acest film a rulat 7 săptămâni simultan și neintrerupt la Select și Apolo cele mai principale cinematografe din Capitală. Rivalitatea acestor 2 stele scenice e cea mai plăcută distracție a spectacolului; rivalitate de artă desăvârșită, de toalete fermecătoare, de lux grandios, de pasiune fără margini. E unicul film în care apar 2 somități teatrale în puternice creațiuni.

In pauza de cinema în fiecare seară și la matineu ile de a ora 5 apare **JENICA** cel mai mic cupletist din țară în cântecele, șansonetele și cupletele sale humoristice și de actualitate cari invese-lesc întreaga sală. Drăguțul Jenică în vârstă numai de 8 ani este o specialitate artistică unică în toată țara. Soluri și duete cântate de d-na **Cassian** și **Micul Jenică.**

TEATRUL SIDOLI — **OPERETA VIENEZA**

Sâmbătă, matineu **Yuschi dansează** | Sâmbătă seara, premieră **Contesa dansului**

Duminică matineu SUZANA

Duminică seara, ultima reprezentație
CONTESA DANSULUI

Biletele la cassa Teatrului Sidoli.

IDEAL

Noua Fabrică de **Boiangerie** și spălătorie chimică sistematică, CU ABURI

OSIAS LUSTGARTEN

Centrala: Str. Pantelimon 42
Sucursala: Str. Gh. Mârzescu 30

primește pentru curățat și vopsit orice fel de haine bărbătești și de damă, precum și orice fel de stofe de mătasă, lână și bumbac, de la comercianți, în toate culorile moderne.

Rog clientela a incerca și o asigur că va fi pe deplin mulțumită.

Atențiune: **Prompt și prețuri modeste.**

DEXTRINA

livrează cu cele mai avantagioase prețuri în orice cantitate

Fabrica de scrobeală de cartofi și de dextrină „AMYLLON"

Societate anonimă română pentru industrializarea cartofilor — SIBIU

Hermes—5808

ginților, pentru care nu i se cuvenea ofensa de *ridicul.*

Ajungem acum la chestiunea cea mai însemnată, ne punem adică întrebarea, în ce chip caută d. general să răstoarne obiecțiunile comandantului Gurău?

Afirmația d-sale că pavilioanele vor *continua a se dărâma,* câtă vreme vor sta în ele alienații, nu constitue un argument. D sa lasă să se înțeleagă, că numai atunci guvernul va acorda fondurile necesare pentru reparații, când se va instala acolo liceul. Așa ceva nu vom crede nici odată. Pavilioanele dela S cola au fost zidite și înzestrate pe vremea când d-sa nu era nici măcar sublocotenent, și vor fi aduse în stare bună; chiar și dacă d. general va părăsi orașul nostru.

Din scrisoarea sa dela 18 Apr. de și lungă de 4 coloane, și cu toată silința ce ne-am dat, abia am putut culege 2 argumente în favoarea mutării scoalei, și acelea de o valoare foarte discutabilă, anume unul, *desconjestionarea orașului,* și altul, învățământul *în aerul neviciat,* după propriile sale expresii.

Să presupunem că am scos liceul din oraș. Dar d. geuerel ne mai declară, că prin noua organizare a armatei Iașii vor căpăta o divizie de vânători, un regiment de artilerie, unul de cavalerie, și mai știu eu ce. Poate oare bietul local din str. Carol să cuprinză în încăperile lui toate aceste trupe cu birourile lor? Cu alte cuvinte este serioasă afirmația, că orașul va fi descongestionat prin muturea școalei? Ne întoarcem astfel tot la soluția propusă de atâțea oameni cu mintea limpede, că Iașilor le trebue clădiri noui, fie că le vom zidi la Socola, sau aiurea, numai terenul să fie solid și aerul curat.

Cât privește învățământul în *aerul neviciat,* această chestiune cade în sarcina noastră, a dascălilor, după cum arta militară îl privește pe d sa.

Ce-i drept că unia au mare încredere în verdeața câmpului, pe când alții, printre care mă număr și eu, socot că copilul trebue chiar din capul locului crescut în mijlocul societății, precum și grăuntele porumbului este înfipt deadreptul în ogor, și nu în răsadniță. Discuția însă devine de prisos dacă luăm în sprijin tradiția, de care însăși d. general vorbește cu respect. Școala militară viețuește pe dealul Copoului dela naștere, de 3 | 4 de veac, iar printre elevii săi de odinioară găsim generali ca Văitoianu, Mărdărescu, Broșteanu, Stratilescu, Zadic, etc., etc. După cum și fruntașii Liceului Național, sau Internat, au rămas fruntași, pe la toate școlile superioare, pe unde s'au răspândit. Mai mult încă, seminarul Veniamin a fost adus în *aerul viciat* al str. Lozonschi, și, slavă Domnului, n am auzit pe nime suspinând că nivelul moral al preoților de azi ar fi mai scăzut, de cât al celora ce învățaseră la Socola.

De aceia rugăm fierbinte pe d. general Gherculescu să lese licieul nostru să și trăiască zilele în tihnă, iar d-sa, atâț de harnic și inimos, să-și îndrepte privirile și munca în altă parte, unde nu va întâlni nici un obstacol, fiindcă nu va pricinui jignire nimănui.

Ioan Constantinescu

Informații

x Din Roma se anunță că d. Take Ionescu a intrat în convalescență.

❑ **Comunale. — Comuna a dat o ordonanță, prin care termenul de achitare a primei rate din prețul de cumpărare al parcelelor ieșite la sorți, a fost prelungit până la 1 Mai curent.**

Cei ce până la această dată nu vor achita această primă rată, indiferent din ce motive, vor fi deposedați, parcelele lor fiind trase din nou la sorț, între persoanele care de și au cereri depuse la primărie n'au putut fi satisfăcute până în prezent.

*

Membrii comisiei interimare lucrează cu asiduitate la întocmirea budgetului comunal.

Actualmente se lucrează la capitolul cheltueli.

*

Aseară a avut loc la primărie o consfătuire pentru fixarea tipului de măciniș și prețului pâinei.

D. Zippa, directorul aprovizionărei a adus în discuție propunerea de a se scoate un tip unic de făină și de pâine.

Făina extrasă ar fi 75 la sută 20 la sută tărâțe și 4 la sută negritura și ar reveni la 4,30 —4,40 kilogramul.

In modul acesta se va reduce cantitatea de grâu, ce necesită zilnic, aprovizionarea orașului, cu 2 vagoane.

S'a mai adus în discuție propunerea de a se scoate 40 la sută făină albă, scoțându-se făină și pâine de două calități, calitatea întâi reducându-se la 4.50 kilogramul.

Nu s'a luat o hotărâre definitivă, urmând ca ea să se ea în ședința de astă-zi.

Se înclină însă pentru tipul unic, care ar reduce simțitor, precum am mai arătat o, stocul de grâu necesar.

Actualmente aflându-se în depozit 80 vagoane de făină albă, așa că timp de o lună, va fi fabricată și pâine albă pe prețul actual.

*

D. inginer Cassetti și-a depus raportul relativ la imobilul Hart.

Comuna urmează a hotări pe baza acestui raport, ce se va face cu acest imobil.

x Mâne dimineața la ora 10 și jum. are loc in sala „Cultura" o consfătuire a intelectualilor ieșeni, în scopul începerei unei acțiuni pentru ajutorarea infometaților din Rusia.

Fetița Oandeză, admirabila operetă a lui Emerich Kalman, a fost interpretată aseară, cu un extraordinar succes, de către ansamblul lyric vienez.

D-na Adela Baum și d-l Strehl au interpretat la perfecție rolurile lor. D-ra Frauner, d-l Carl Goetler și Fleischman au făcut minuni de artă comică.

In astăseară „Contesa Dansului".

❑ „Monitorul Oficial" publică regulamentul pentru punerea în aplicare a legei prin care se reorganizează ministerul muncei și ocrotirelor sociale.

In curând la Sidoli „Filarmonica" sub conducerea maestrului Georgescu.

Biletele s'au și pus în vânzare.

❑ *De la C. F. R.* - Ministerul comunicațiilor a dat dispoziiia, ca grupurile de excursioniști, care vizitează diferite localități din țară în scop cultural, să beneficieze de reducerea de 75 la sută pe c. f. r.

Pentru a obține această reducere; acele grupuri vor trebui să prezinte șefilor de gară respectivi, cel puțin cu o săptămână înainte arătând numărul persoanelor care formează grupul și intinerariul excursiei.

*

S'a luat hotărârea ca trenurile personale și accelerate care circulă de liniile din Basarabia, să-și mărească viteza cu 5 kilometri pe oră.

Această mărire de viteză va aduce o scurtare a intinerariului Iași-Chișinău cu o oră; Iași-Tighina cu o oră 45 minute Iași-Bălți cu 2 ore; Tighina-Akerman cu 3 ore 15 minute.

Această modificarea în mers va intra în vigoare, probabil de la 1 Maiu; când se va schimba și orarul acestor trenuri.

*

Lucrările de înlocuire a liniei Iași-Tighina, prin linie normală, au fost din nou reluate.

Actualmente lucrează la această linie 3 echipe de lucrători speciali a 40 oameni și o companie militară de cale ferată.

Lucrările înaintează în mijlociu cu 30—50 metri pe zi.

Continuând astfel linia va putea fi terminată până peste 3 luni.

*

Direcția regională a făcut cunoscut primăriei, că în curând va începe lucrările pentru ridicarea palatului ceferist de la Râpa Galbenă.

❑ Astă seara are loc la Ateneul popular din Tataraș, „Balul Florilor", ultimul bal dat în anul acesta la Atenen.

Au fost pregătite surprizele cele mai plăcute.

x Comitetul central pentru organizarea marei expoit agricole din localitate, s'a întrunit aseară, sub președinția d-lui D. Tacu.

*

După cum se știe, această mare expoziție, va fi instalată pe platoul de la Copou și se va deschide la 1 Septembrie. Expoziția va cuprinde toate produsele agricole, viticole, industrială și casnică.

In ședința de aseară, d. Ciulei, directorul sindicatului agricol, a făcut a dare de seamă de cele realizate până azi.

S'au întrunit comitete județiene în toată Moldova, Basarabia și Bucovina, așa că expoziția va fi a Moldovei întregite.

D. D. Tacu a adaugat, că guvernul a promis tot concursul pentru ca expoziția ieșană ieșană să se bucure de toate aventagiile.

S'au mai luat în ședința de aseară, încă o sumă de deciziuni importante, și s'a hotărât ca membrii comitetului să răspundă la invitația comitetelor respective, de a vizita Chișineul și Cernăuți, vizita ce vor avea loc în cursul săptămânei viitoare.

Expoziția aceasta va fi o podoabă a Moldovei, e pusă sub președinția de onore a d-rei Zoe G. G. Mârzescu.

SPECTACOLE

x Cinema MODERN.—Astăzi în matineuri și seara formidabilul succes „FEMEEA ȘI CADAVRUL" Operă celebră în 7 acte de Augusto Genia celebrul autor mondial. Adaos la program o comedie în 2 acte *Biscotin Medium.* In curând: Morții nu vorbesc.

x Cinema ELISABETA (Soc. Mărăști) Astăzi se reprezintă cel mai mare succes al ecranului și cel mai strălucit film din 1922. Splendidele și admirabilele tragediane d-rele PINA MENICHELLI și HELENE MAKOWSKA apar în filmul „LA VERITE NUE" (Adevărul curat) dramă modernă în 6 acte

x Cinema SIDOLI (Soc. Mărăști).—Astăzi în mat-neuri și seața monumentala operă cinematografică ANNA BOLEYN 7 colosale acte. Senzaționala dramă istorică în care se perindează moravurile timpurilor lui Henric al 8-lea Regele Angliei. In rolul prim celebra artistă HENNY PORTEN.

---

muniții nu sunt permise de dreptul ginților. Pe dreptate îl putem învinui, că a călcat legile războiului.

Lăsând pe seama d, dr. Parhon apărarea spitalului dela Socola, pe noi, precum e și natural, ne interesează cu deosebire soarta liceului intrat în discuție. Argumentele d. comandant Gurău sunt atât de solide, încât nici un tun, de orice tip, nu le va putea clăti din loc. Căci după cum nu poate exista armata fără ofițeri, tot astfel nu se poate închipui școală fără profesori. Așa ceva s'ar petrece cu liceul nostru în cazul mutării la Socola. Elementele dăscălești cele mai bune ar fi silite să se retragă. Colonelul Gurău fiind de 13 ani în serviciul școalei, îi cunoaște bine și mecanismul și nevoile ei. Afară de asta a luat parte la războiu, unde a primit un glonte în plămâi, pentru care a zăcut timp îndelungat, iar ofițerii de sub comanda sa vorbesc cu mare laudă de bravura lui. Deci alte două motive, în afară de dreptul

---

să primească a fi Inspectoare Onorifică a școalei normale de fete din Iași.

E drept că școala normală de fete din Iași nu se putea lipsi de înțeleptele și încercatele sfaturi ale Doamnei Agripina Butureanu, dar nici doamna nu putea pleca dela școala unde a lucrat 43 de ani ca elevă, profesoară și Directoare!

La sărbătorirea duioasă ce i s'a făcut cu prilejul despărțirei de școala pe care a condus-o 19 ani, în Iulie 1919 la omagiul ce i s'a adus în numele elevelor și al doamnelor profesoare, cu modestia-i obișnuită a răspuns: „nu mi-am făcut decât datoria" și sdrobită de durerea despărțirei, abia a putut șopti: „aici în școală mi-am petrecut copilăria, tinerețea, aici am muncit, aici las tot ce am avut mai bun în sufletul meu, aici mi-am sfârșit viața".

Nu, buna noastră Doamnă n'a împlinit numai prescripțiile reglementare, datoria deci, minimul cerut fiecăruia pentru bunul mers al societății, ci s'a jertfit pentru școală, pentru cultura națională și pentru școala normală de fete din Iași în special.

Inainte de a se împlini doi ani dela „ziua sărbătoririi neadormite protectoare, a celei ce a știut să inspire iubirea, cinstea, munca", cum i-au cântat elevele, cu gândul liniștit că munca nu i-a fost zădarnică și cu iluzia că s'a făcut bine, că copilui său are norocul s'o aibă mamă până își va fi îndeplinit idealul, atunci când pomii erau în floare, a închis pentru totdeauna ochii; cari n'au avut fericirea să reverse privirea lor blândă și iubitoare asupra micuților cari vor fi nepoții celeia ce-a fost Agripina Butureanu...

Te ai dus buna noastră Doamnă acolo unde toți ne vom duce la vremea noastră, vei trăi însă prin ceeace ai lucrat, prin ceeace cu atâta dragoste și măiestrie ai sădit în cele ce ți-au fost eleve și cari la rândul lor vor da altora darul sufletesc ce le-ai dat din sufletu-ți nobil! Trăiești în fostele-ți eleve, cari în ceasul greu te chiamă să le dai curaj și îndemn!

Elena N. Lăbușca

ULTIME INFORMAȚIUNI

In ultima săptămână bursa din capitală a înregistrat urcări, extraordinare de mari, la câteva categorii de acțiuni, în special la petroliferele.

Astfel acțiunile *Concordia* s'au urcat în ultimele opt zile, de la 2500 lei la 3360. *Creditul minier* a notat în ultimele 2 zile o urcare de 800 lei la acțiune.

De asemenea notează urcări însemnate Petrol Blok, Reșița și I. R. D. P.

Este drept că bursa de aseară s'a închis cu oarecare scăderi, însă cu totul neînsemnate față de sporul din ultimele zile.

Vivificarea aceasta a bursei, după atâtea luni de completă stagnațiune, se explică în cercurile financiare prin svonurile care au fost puse în circulare cum că guvernul, este pe cale a încheia o fericită transacție în chestia petroleului și că a reușit să rezolve cu bine chestia bonurilor de tezaur.

Valuta noastră continuă să fie într'o permanentă scădere Pe ziua de astă-zi leul stă și mai jos. Într'adevăr, cursurile sună: Francul francez lei 12,85, lira engleză 611, lira italiană 7,52, coroana cehoslovacă 2.74, dolarul 136 lei.

Marca germană 45 bani trei sferturi coroana austriacă 1 ban 82 și jum., Marca poloneză 4 bani.

x Membrii comisiei interimare, au fost convocați pentru Mercuri, la ora 5 seara, pentru votarea budgetului.

Noul budget se cifrează cu 16 milioane la venituri și cheltuell, adică cu un plus, de 4 milioane pentru cel din anul trecut.

Joia seara d. Herovanu pleacă la București, pentru a obține aprobarea budgetului de către ministerul de interne.

x Viitorul congres a profesorilor secundari se va ține la Chișinău între 8-15 Septembrie. La congresul din București profesorul Dăscălescu din Chișinău, denunță că școlile de acolo, sunt în primejdie de a fi rusificate, că numirile care se fac la școlile statului compromit învățământul, astfel este cazul profesorului Canal, care în timp ce examina elevi pentru cl. VIII d-sa dădea examen de cl. VII. Se admit în liceu elevi fără certificat de școală primară.

x **Oaspeții poloni în Iași.** — Oaspeții poloni au sosit în Iași la ora 12 noaptea, cu tren special, venind din Constanța.

In vizitele de până acuma, au fost însoțiți de d. Neculai Iorga.

Oaspeții poloni sunt în mare parte profesori și profesoare și mai mulți ziariști.

In gară oaspeții au fost întâmpinați de d-nii Eugen Herovanu, primarul orașului, Bratu, rectorul universității și Vasiliu Voinea, ajutor de primar,

Cu toții s'au adunat în sala de așteptare clasa I, unde s'au făcut prezentările, după aceasta, și autoritățile și domnii oaspeți au fost conduși la liceul internat, unde sunt găzduiți.

*

Azi dimineață, oaspeți au luat ceaiul la cofetăria Funiac după care au vizitat unele instituții.

La ora 1 au participat la banchetul, oferit de comună, la restaurantul Traian.

Seara vor asista la reprezentație de la teatrul național, iar mâine dimineața pleacă la Cernăuți.

*

Dintre distinșii oaspeți poloni, fac partr dnii Czekalski. profesor la Universitatea din Varșovia, Frankonski Eugen, director la Muzeul Anografic, dr. Marie Maykowska, profesoară la universitatea din Varșovia, Sigismund Michalowski, director de gimnaziu, Casimir Szejgowski, inspector școlar, și Vladimir Gorjuczkowski, directorul școalei superioare pe horticultură din Varșovia.

x D. G. G. Mârzescu ministrul Muncei, a părăsit aseară localitatea, înapoindu-se în Capitală, condus la gară de numeroși prieteni și cetățeni.

Visitarea instituțiunelor sanitare.— D. G. G. Mârzescu, ministrul sănătății publice, a visitat eri instituțiile sanitare din localitate.

La ora 9 și jumătate, d. Mârzescu, a visitat regiunea sanitară, primit de către d-nii dr. Cazacu, inspector sanitar, dr. Tănăsescu, medic șef al orașului și dr. Grigoriu, medic primar al județului.

Timp de o jumătate de oră. ministrul s'a întreținut cu d. dr. Cazacu, asupra situației sanitare din regiune, asupra instituțiilor sanitare în ființă și al îmbunătățirile ce sunt de realizat.

Lămuririle precise date de d. dr. Cazacu au fost ascultate cu o deosebită atențiune de ministru.

La ora 10 dim. d. Mârzescu, însoțit de dr. Cazacu și Tănăsescu, a vizitat spitalul de izolare. Aci a fost întâmpinat de d. dr. Iamandi, care într'o alocațiune frumoasă, mulțumind ministrului de această vizită, amintește de opera mare sanitară realizată în Iași, mulțumită d-lor dr. Slătineanu și Cazacu, și își exprimă adânca credință, că aceste instituțiuni vor deveni și mai înfloritoare, mulțumită protecțiunei, pe care de sigur, le va acorda d. ministru Mârzescu.

S'a vizitat apoi întregul spital, și părăsind această instituție, d. Mârzescu și-a exprimat toată mulțumirea de cele constatate, exprimând mulțumiri deosebite d-lor dri Tănăsescu și Iamandi, medicii instituțiunei.

De aci, d. Mârzescu a vizitat dispensarul din despărțirea a doua. primit de către d. dr. Țațomir, medicul circumscripției. Cu o deosebită satisfacție, ministrul a putut să se convingă de felul cum e întreținut acest dispensar și de activitatea medicală ce se desfășoară, în folosul populației nevoiașe.

De la acest dispensar d. ministru Mârzescu, însoțit de inspectori și medici, a vizitat dispensarul pentru combaterea sifilisului, din strada Palat. Aci a fost primit de către d-nii d-ri Wittner și Șmilovici, medicii acestei instituții, cari au prezintat ministrului un raport despre mersul serviciului, pe care îl vom publica într'un număr viitor.

D. Mârzescu s'a putut astfel convinge de marea operă umanitară ce se face la această instituție și a ținut să exprime toate mulțumirile sale atât d-lui inspector Cazacu, cât și d-lor d-ri Vittner și Șmilovici.

Ministrul a mai vizitat dispensarul medicel din despărțirea 5-a, primit de către d. dr. Berbeciu, medicul despărțirei.

Aceeași fericită constatare o admirabilă întreținere și de o extraordinară activitate ce se desfășoară, pentru care a felicitat pe d. dr. Berbeciu.

Orele fiind înaintate, ministrul și-a oprit aci inspecțiunea.

*

Indată după terminarea acestei inspecțiuni, am putut vedea pe ministru, și la întrebarea mea asupra rezultatului d. Mârzescu ne spune:

„Trebue să constat că mulțumită d-lor d-ri Slătineanu, Cazacu și Tănăsescu, s'a făcut în localitate o însemnată operă sanitară. Spitalul de izolare este perfect întreținut și condus, așa că încrederea populației e deplină, ceia ce însamnă o bună chezășie pentru combaterea boalelor contagioase. Am fost perfect mulțumit de cele constatate la dispensarile medicale din despărțirele a doua și a cincea, și la dispensarul pentru combaterea sifilisului.

Dar de sigur aceste instituții trebuesc complectate, mărite și îmbunătățite,—și voiu face tot posibilul pentru a găsi mijloacele necesare, de a da acestor instituții ieșene toată amploarea pe care o merită".

Am reprodus întocmai.

Relativ la un reportaj asupra adventiștilor, publicat într'un număr anterior al ziarului, arătăm că în str. Mitropoliei 16 funcționează o comunitate creștină-evanghelică și care n'are nici o legătură cu vre o mișcare adventistă care ar exista în localitate.

x In foiletonul de eri („In ghiarele omului"), în loc de: oricît ar fi omul de *umilit*, s'a tipărit oricât ar fi omul de *inutil*. Zețarul și corectorul,—deși de altă părere decât Dostoevski, din care făceam citații, — au totuși, și ei, dreptate.

x **Conferințele didactice.**— Conferințele generale ale Corpului didactic primar, au continuat eri după amează.

Ședința, după o deciziune luată în ședința de dimineață, s'a ținut în secțiuni unite, în Aula Universității, fiind prezidată de d. Stoica, revizor școlar.

Au luat parte 460 de învățători și învățătoare.

S'au discutat chestia cursurilor complimentare.

Au vorbit d-nii Stoica, Ilarion, Georgescu-Golești, Ciobanu Gheorge și Tazlauanu.

*

Azi la 8 dimineață. s'a deschis a treia ședință, tot la Universitate și tot în secțiuni unite.

Se discuta chestiile: vacanțele regionale, școalele de adulți, și chemarea învățătorilor în vremurile de azi.

Ședința de după amează începe la ora 3, și va ține până la ora 5.

De la ora 5-6, d. profesor I. Simionescu, va ține conferința anunțată, iar la ora 6 d. Stoica, revizor, va ține cuvântarea de închidere a conferințelor.

x Capitalul casei de împrumut pe gaj pentru Agricultori și Viticultori a fost ridicat de la 100 la 300,000,000.

Capitalul vechi era în totalitate angajat în împrumuturi neîncheiate.—S'a încheiat o convenție între ministerul de finanțe și Banca Națională prin care aceasta îi pune la dispoziție, statului cele 200.000,000 i de care are nevoe casa de împrumut, statul va plăti Băncei o dobândă de 3 la sută, iar împrumutații vor plăti 6 la sutar Mărunea viticare se va întruni Consiliul de Administrație a casei de împrumut pe gaj, pentru a stabili normele după care se vor face evaluările cultarilor și inventarului împrumutaților.

ECOURI

— Lei 21—kg. zahăr tos, Lei 24—litrul untdelemn de floarea Soarelui cal. I, la Magazinul de coloniale și delicatese și căuturi spirtoase Solomon Blumer Iași, str. I. C. Brătianu 172, (lângă Hotel Binder).

— Marele Magasin *Derby* din str. Lăpușneanu Nc. 30 aduce la cunoștiința Onor Public că pe lângă celelalte raioane a înființat zilele acestea un raion de *Croitorie Civilă* sub conducerea unui eminent maistru talleur Wienez, fost 20 ani directorul atelierilor Grinbaum aducând în acelaș timp cu d-sa și opt lucrători specialiști.

Tot odată aduce la cunoștință sosirea unui mare transpor de ștofe fine englezești. Journale după ultima creații. Prețuri foarte avantajoase

— Ștofe fine bărbătești pentru sezonul de primavară și vara se găsesc la magazinul N. Rosenfeld et Fiu str. Cuza-Vodă No. 54 (alături de librăria Soec).

— Deliciosul oțet de vin natural, se vinde cu lei 6 litrul, la Magazinul de coloniale și delicatese și băuturi spirtoase Solomon Blumer Iasi, str. I. C. Brătianu 172, (lângă Hotel Binder).

Intrunirea proprietarilor urbani va avea loc în sala Cinema-Modern, Dûminecă 23 Aprilie ora 10 a. m. pentru a protesta contra legii chiriilor, care amenință întreaga proprietate.

Toți proprietarii urbani sunt rugați a lua parte la această întrunire.

Briliante
Perle, Smaragde,
Bijuterii și metale prețioase
cu prețuri mari
cumpără SUSSMANN
Iași, Str. Ștefan cel Mare 29
(deasupra Magazinului „La Romașcanul"
ORELE 2—5 d a.

Serviciul Telegrafic și Telefonic

AL ZIARULUI „OPINIA"

Rezultatul conferinței din Genua

— Un tratat politic pentru pacea generală — Germania și Rusia intră în Liga Națiunilor — Tratatul special germano-rus rămâne în picioare — Conferința se închide zilele acetea —

Bucuresti.— Situația stabilită astăzi la conferința din Genua se concentrează în următoarele patru curente și puncte de vedere:

I Punctul de vedere rusesc

La memoriul aliaților, delegații ruși au răspuns că nu pot recunoaște decât datoriile contractate de Rusia înainte de război; și aceasta, numai în schimbul că Europa să recunoască puterea Sovietelor.

Rusia nu poate admite punctul din memoriul experților dela Londra, în care se cere să se recunoască numai valabilitatea proprietății particulare stabilite în Rusia până în 1917; ceia ce ar fi însemnat excluderea întreprinderilor particulare germane din Rusia, care ar fi urmat să fie expropiate. Sovietele nu pot să creeze Germaniei o stare de inferioritate.

Rusia mai cere daune pentru pagubele ce i au fost cauzate de către aliați, și în special de Franța, cu prilejul susținerei războaelor civile în granițele Rusiei.

Ruisa mai insistă asupra chestiunei Basarabiei.

II. Răspunpsul Germaniei

Delegația germană a înaintat un răspuns în care arată că prin memoriul de la Londra se cerea Germaniei să plătească despăgubiri statului rusesc și particularilor din Rusia. Germania n'a putut primi asemenea sarcini noui și s'a văzut nevoită a lichida trecutul, printr'un tratat special cu Rusia. Această lichidare constitue punctul principal al tratatului din Rapallo.

Incheind acest tratat, impus de împrejurări, Germania n'a avut gândul să zădărnicească conferința din Genua, ci numai să se asigure pe ea însăși. Germania este poate cea mai interesată ca lucrările conferinței să meargă la bun sfârșit.

Germania este gata a nu participa la tratativele cu Rusia, în ce privește hotărîrile stabilite la Rapallo. Dar pretinde a fi prezentă când se vor discuta chestiuni noui.

III. Punctul de vedere francez

Franța arată că art. 260 din tratatul de la Versailles prevede ca orice despăgubiri ar reveni Germaniei din partea Rusiei sau altor state, să treacă aliaților, în comptul reparațiunelor. Prin tratatul de la Rapallo, Germania renunță la orice despăgubiri și deci contravine tratatului din Versailles, aducîad un prejudiciu aliaților.

Franța se mulțumește deocamdată cu excluderea Germania de la discuția afacerilor rusești. Rămîne ca mai tîrziu conferința ambasadorilor să decidă asupra anulărei tratatului germano-rus. Conferința din Genua n'are eăderea să discute această chestiune, neprevăzută în ordinea de zi.

IV. Părerea Neutrilor

Neutrii au protestat contra exluderei Germaniei din comisiunea afacerilor rusești. Asemenea hotărâre nu trebua luată decât la o ședință plenară a conferinței.

importanța declarațiilor ale d-lui Lloyd George

D. Lloyd George a convocat pe cei 500 ziariști din toată lumea, aflători la Genua, și le-a comunicat părerile sale asupra Conferinței.

Incidentul provocat de tratatul ruso-german, a fost înlăturat și conferința își continuă lucrările.

D. Lloyd George se mulțumește cu acțiunea comisiunei politice care va încheia un tratat pentru pacea generală. Statele se vor angaja să nu atace la frontierele lor și se vor obliga să se menție în stare de pace un timp determinat.

Restul punctelor din ordinea de zi a conferinței, vor trece în dezbaterea Ligei Națiunelor în sinul căreia *vor fi acceptate Germania și Rusia.*

Peste 2 saû 3 zile d. Lloyd George se va reîntoarce în Anglia, cu misiunea terminată.

La Genua se vor mai ține câteva ședințe ale comisiunei economice, iar *conferința se va închide la sfârșitul lunei April.*

*

D. Brătianu nu mai merge la Paris

Bucuresti.— Din sursă oficială se anunță că d. Ion Brătianu și-a contramandat definitiv călătoria la Paris. Primul ministru nu va reveni însă așa curând în țară, din cauza complicațiilor politice născute de tratatul germano-rus.

In comisia politică la Genua a mai intrat Olanda și d. Rozenthal, ca reprezintant al României.

O condamnare originală

Bucuresti.— Prefectura poliției Capitalei a condamnat la 5000 lei amendă și 3 luni de zile închisoare, pe d-na Lizeta Aronovici, domiciliată la Athenee Palace, pentrucă în Duminica Floriilor, pe când șoseaua era aglomerată, d sa a condus cu viteză automobilul și fără a poseda brevet de circulație. Cu acel prilej, d na Aronovicî a și lovit un licean.

Ororile din Dealul Spirei

Bucuresti.— O penibilă impresie a provocat faptul că la procesul comuniștilor, acuzatul Fabian a fost adus ieri sprijinit de alți doi acuzați și într'o stare asemenea unui cadavru.

Revărsarea Nistrului

Chișinău. Dezastreie provocate de revărsarea Nistrului au atins proporții îngrijitoare.

Peste 14 sate și târguri au fost complect ruinate.

Sindexul liberal

Bucuresti.— La constituirea nouei societăți în felul sindexului, pentru monopolul exportului de cereale, pe care o proiectează liberalii, va participa și Banca Sindicatului Agricol de sub direcția d-lui Maltezeanu.

Isprăvile lui Griguță

Bucuresti.— D. Grigore Filipescu a refuzat să și constitue martori la provocarea la duel pe care i-a adresat-o D. Maltezeanu.

O expoziție a Secolului XVII

Bucuresti.— Regele Italiei a sosit la Florența unde a inaugurat o exozitie artistică a secolului XVII.

ACȚIUNEA ARDELENILOR

Bucuresti.—După terminarea alegerilor parțiale din Ardeal, se va întruni la Cluj comitetul de 100 și comitetul executiv al partidului național, pentru a stabili data și programul congresului de la Alba-Iulia.

Congresul iorghist

Bucuresti.—La congresul naționalist democrat de la Craiova, d. N. Iorga a declarat că astăzi în Romînia nu mai sunt posibile guverne de partid, ci numai guverne de colaborare

Casă de vânzare
Compusă din 26 camere, cu etaj în centrul Orașului, liberă de la 1 August. Doritorii se vor adresa la Dl. V. Petrovanu, str. Asachi 7 între orele 12—3 p. m.

PRIMUL
Depozit de CHERESTEA
MOLDOVA FORESTIERA
Iași, Strada Uzinei No. 11 și 11 bis
E BINE ASORTAT și vinde cu prețuri REZONABILE

ROABE
(Tărăboante)
Se găsesc de vânzare la
Agenția „HERMES"
Henry Grunberg
Iași, Bulevardul Ferdinand 9

TEATRUL LYRIC
Trupa Israelită de operete și comedii sub conducerea artistului ASCHENAZI

Sâmbătă 22 Aprilie Matineu ora 4 cu prețuri reduse
MIREASA CU 3 LOGODNICI

Duminică 23 April seara ora 9 fix mare succes
PUTEREA AMORULUI

CUM A FOST PRINS LA HUŞI FIOROSUL BANDIT TAKIŢA

O cursă ingenioasă.— Poliţia a fost vigilentă.— Un prieten predă banditul nevătămat. - Salvarea populaţiei

Huşi.— După relaţiile telegrafice de aseară revin cu amănunte complecte senzaţionale de modul cum a fost prins şi arestat faimosul banditul Dumitru Popa cunoscut sub numele de de spăimântătorul Tăkiţă.

Judeţul sub permanenta teroare

De o vreme îndelungată judeţul Fălcin ca şi acele limitrofe erau terorizate de o puternică bandă de jefuitori condusă de vestitul Tăkiţă.

Acesta organizase o intreagă armată de talhari care trăia prin desişurile pădurelor de la Băbeşti, Stroeşti şi alte părţi întreţinându-se din prăzile bogate ce săvârşeau.

Loviturile acestei bande îngrozise lumea călătoare ca şi populaţiunea rurală din partea locului.

Cei mai crud loviţi erau comercianţi de prin Basarabia care treceau spre Iaşi pentru aprovizionare cu mărfuri a enea şi acei care se înapoiau cu mărfurile cumpărate.

Primii erau bătuţi şi jefuiţi de toţi banii. Ceilalţi având norocul să cadă în mâinele banditilor erau pradaţi de mărfuri cat şi căruţa.

Aşa se explică ca la sediul mereu schimbat al baudei era un arsenal intreg de arme, provisiuni şi vite. Ei dispuneau de aceste în chip suficient dirijându-le după trebuinţă peste tot locul.

Ingeniozitatea bandei

Au fost organizate la intervale goana contra lor şi în special contra capului bandei care era cel mai periculos răufăctor, ele au dat un rezultat satisfăcător.

Banditul Tăkiţă reuşea să se facă nevăzut de câte ori jandarmii descoperise urma.

Prin faptul că nu facea moarte de om, deşi jafurile şi maltratările erau destul de sălbatice el a fost privit cu îngăduinţă de unii săteni care nu-l tradau.

Astfel a fost cu nepatinţă a se putea prinde şi distruge banda care îngrozise prin isprăvile ei până şi autorităţile.

Refugiul la Huşi

Văzându-se mereu urmarit şi slingherit în acţiunele sale Tăkiţă hotareşte a se refugia în Huşi.

Sosit în localitate concepe imediat un plan îndăsneţ de jefuire sorţii erau aruncaţi la început contra d-lui Ivan Sârbu din strada Lascar Catargiu care era mai uşor de pradat fiind un om bătrân urmând ca lovitura mare s'o dea în centrul oraşului la câte-va magazine bogate

Cursa

Nu mult după refugierea banditului în oraş poliţia a fost foarte vigilentă, a găsit mijlocul să atragă în chip ingenios pe Tăkiţă care în urma unei curse inteligente întinse cu ajutorul lui Vasile Gheorghiu un cunoscut al banditului s'a predat fără de ştiinţă în mâinele poliţiei.

Iată împrejurările în care s'a produs arestarea lui Tăkiţă:

Vasile Gheorghiu care cunoştea de multa vreme pe bandit fiind vizitat de acesta îndată după refugiarea lui la Huşi, sub presiunea poliţiei promite că-l va preda nevătămat musafirul.

Pentru a obţine cât mai mult încrederea lui Tăkiţă care era foarte bănuitor şi prevenit, comunică că va ajuta în loviturele plănuite el asigurându-şi concursul unui foarte priceput spărgător din Huşi.

Banditul foarte mulţumit de aceasta destăinueşte în amănunţime planul de lucru.

Ca buni prieteni hotărăsc înainte de a porni la lucru să se cinstească.

Surpriza

Gheorghiu însoţit de Tăkiţă se îndreaptă spre cârciuma d-lui L. Leizerovici din str. Schit într'un timp conform angajamentului cu Gheorghiu care se obligase să predele banditul, d-lui V. Blăniţă şeful siguranţei şi Leonte comandantul gardiştilor ocupa o cameră de la sus zisa cârcimă în aşteptare.

Curând cei doi tovarăşi îşi fac apariţia.

Arestarea

Mare fu surpriza banditilor când intrând într'o cameră a cârciumei este întâmpinat de cei doi reprezentanţi ai poliţiei cu revolverele întinse.

Tăkiţă prins fără de veste nu poate riposta nici un cuvânt. El se predă ca un mieluşel în mânile poliţiei care urmează anchetarea furturilor numeroase ale banditului.

Leontin

de fapt căzuse. Nu se ştie cum s'a făcut aceasta fraudă.

Până la instalarea noei eforii se crede că majoritatea aleşilor va demisiona. Populaţia oraşului cere anularea alegerei, fiindcă a fost făcută prin fraude şi împotriva statului.

Intr'un număr viitor voi arăta cine şi cum s'a operat în tot timpul alegerei,

Un asistent

Bacău

Foot-ball.— Luni 17 Aprilie a avut loc un match amical de foot-ball între echipa „băcăuană" şi echipa românească „Unirea"

Rezultatul matchului este 2:0 în favoarea „Cireşoaiei", care a arătat din nou şi cu prisosinţă că este o echipă bună.

Remarc la Cireşoaiei: Cucu r, Paloşanu, Şolţ, Şolci. Livezeanu, Faul.

Dela Unirea: Cojiţe, Dumitru, sub-loc Nicolae, Aluposie. In prima repriză arbitrează d-l Lupu, foarte corect şi imparţial în repriza doua d-l Moscu, care a cam lasat de dorit.

Muzicale. — Afişe multicolore ne anunţă că în curând oraşul nostru va fi vizitat de d-l Carussy care împreună cu d-na Maria Carla vor da un festival muzical.

Diverse — Circul Frantzini anunţă o serie de reprezentaţii în oraşul nostru.

Marţi 18 Aprilie s'a celebrat logodna d-rei Olga Klein fiica marelui industriaş din localitate, cu d-nu Alfred Weiss, din Roman.

Oy

DEPOZIT DE
Ciment, Ghips, Var, Cărămizi Chamotte, Catran, Cărbuni de piatră pentru forje.
(Produse Turda)
de vânzare en gros şi en detail, cu preţ redus.
LUPU STANESCU
Str. Uzinei 11

La Cocoşul de Aur
H. BRAUNSTEIN
Anunţă Onor. Public că i-a sosit un mare transport de Ghete pentru bărbaţi, dame ş copii Marca **EWO** negre şi colorate, asemenea a primit un mare asortiment de ghete bărbăteşti americane şi le vinde cu preţ de reclamă de lei **250** magazinul din **CURTEA** caselor sale din strada Ştefan cel Mare No. 4.

MARGOT
CREMA
LAPTE DE CRIN
SOPON, PUDRA
POMADA, EAU DE CUININE
EAU DE COLOGNE, DEPILATOR
PARFUM
DEPOZIT GEN. FARM. Dr. KONYA IAŞI
DE VÂNZARE LA TOATE FARMACIILE ŞI DROGUERIILE

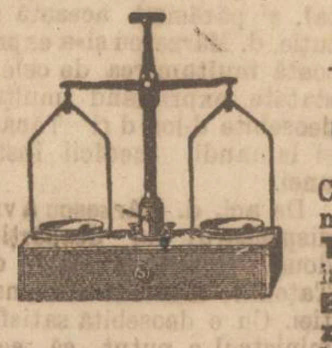
„HERMES"
— *HENRY GRUNBERG* —
(fost George Georgescu)
Iaşi, Bulev. Ferdnand 9
(lângă gară)
Consignaţiuni, reprezentanţe, comerţ, posedă în deposit: GREUTAŢI de fontă şi alamă, de la 1 miligram, zecimale şi măsuri. **BALANŢE** pentru cereale, **Terezii**, cântare. Grade pentru spirt. Termometre, Seringi, Metri, Sublere, **Maşini pentru ascuţit. lame, GILETTE,** etc

Sanatoriul Dr. Tzaicu
Iaşi, Str. Caro 20, Telefon 368
Situat în regiunea ca mai frumoasă şi mai higienică a Iaşului s'a reorganizat şi mărit pentru a corespunde cerinţelor actuale.
Clinică chirurgicală perfect instalată. Asepsia cea mai riguroasă. Se practică orice intervenţiune Adaptat la chirurgia de urgenţă.
Gynecologie, Ortopedie, Electroterapie, Mecanoterapie. Se primesc în consult u medici distinşi, după specialităţi, boli interne şi nervoase (excluse boli contagioase şi nervoşi turbulenţi).
Informaţii şi consultaţiuni înt e orele 2 - 4 p. m

Publicaţiune

Comisia interimară a Zemstvei judeţului Soroca aduce prin aceasta lu cunoştinţa generală că în ziua de 14 Maiu anul 1922 la ora 10 a. m. în localul Zemstvei din oraşul Soroca se va ţine licitaţie publică cu supralicitaţie legalizată pentru darea în antrepriză a întreţinerii staţiunilor postale de cai ale Zemstvei din 17 puncte din judeţ pe termen de un an.

Denumirea punctelor din judeţ unde vor funcţiona poştele de cai cu arătarea numărului cailor, trăsurilor, săniilor şi vizitiilor	Numărul cailor	Numărul trăsurilor săniilor şi vizitiilor
1. Soroca	28	7
2. Soloneţ	20	5
3. Climouţi	12	3
4. Năduşita	8	2
5. Telesovca	8	2
6. Floreşti	16	4
7. Atachi	8	2
8. Vad-Raşcov	8	2
9. Vertujeni	8	2
10. Zgurita	16	4
11. Cainari-Vechi	8	2
12. Cotiujeni-Mari	12	3
13. Târnova	8	2
14. Pepeni (voloste)	4	1
15. Arioneşti „	2	1
16. Bădiceni „	2	1
17. Ocolina „	2	1

Ofertanţii vor depune oferte închise. Licitaţia se va începe spre scădere de la sumele următoare:

Pentru punctul	Soroca de la	945 lei de fiecare cal lunar
„	Soloneţ	900
„	Climouţi	855
„	Năduşita	855
„	Teleşovca	855
„	Ploreşti	855
„	Atachi	810
„	Vad Raşcav	810
„	Vertiujeni	810
„	Zgurita	810
„	Cainari vechi	810
„	Cotiujeni-Mari	810
„	Târnova	810
Pe lângă volostea	Pepeni	800
„	Arioneşti	800
„	Bădiceni	800
„	Ocolina	600

Ofertanţii vor depune la cassa Zemstvei o garanţie de 10 la sută asupra costului anual a întreţinerei unei staţiuni

Instrucţiunile şi condiţiile asupra acestor antreprize se pot vedea de către persoanele interesate la cancelaria Secretariatului Semstvei Soroca, zilnic, în afară de Duminică şi sărbătorile legale, de la ora 9—1 dim. şi 5—7 p. m.

14 Aprilie 1922.

Preşedintele Comisiei Interimare a zemstvei jud, Soroca T. BOLGAR

Secretar Vl Bogdanovici

Magazin de muzica şi accesorii
„Fulgerul"
IAŞI, Str. Cuza-Vodă, 17
(vis-a-vis de turnul Golia)
Vinde cu preţurile cele mai reduse
Instrumente muzicale viori, mandoline, gramofoane, plăci moderne, ghitare, armonici italiene, etc cu toate ACCESORIILE lor.
Furnituri p. Trăsuri cauciuc, osii, arcuri, postav, muşama, şnur, etc.
Articole de vânat, alice, tuburi, capse, centuri
Accesorii de tot felul pentru maşini de cusut biciclete, măcelari şi croitori

„La STEAUA"
Iaşi. - Str. Ştefan cel Mare No. 8. — Iaşi
In vederea actualului sezon a primit un mare transport de:
Stofe ca: gabardine, şevioturi, stofe engleze şi franceze pentru rochii de damă şi domni, stofe pentru pardesie, marchizete, crepoane; **albituri** de toate felurile.
Incălţăminte. Mare asortiment pentru bărbaţi, dame şi copii, cu preţuri foarte reduse.
Deasemenea bogat asortiment de: **Galanterie, Parfumerie şi Mode.**
Mare bazar de Jucării pentru copii, cu preţuri de reclamă. Vizitaţi magazinul şi vă veti convinge.

Aviz Important Se aduce la cunoştinţa publicului că la firma
Constantin Bălăceanu
Str. Arcu No. 4, vis a-vis de Poşta Centrala, se lucrează orice fel de încălţăminte pentru dame şi bărbaţi; în special pantofărie englezească p. bărbaţi şi omericană pentru dame. Forme absolut noi.
In depozit un mare stoc de **PIELARIE,** culori moderne, de prima calitate. Se execută orice lucrare prompt şi conştiincios.
Incercaţ şi vă veţi convinge de adevăr.

Depurativul Regenerator Salparill
Cel mai puternic depurativ vegetal recomandat de toată lumea medicală contra maladiilor: gută, litrozā ronală, boli de piele, ecseme, boli sifilitice, etc. şi în ori-ce afecţiuni ale sângelui viciat.
Depozitul general: FARMACIA Dr. KONYA —Iaşi
Se trimite contra-ramburs în toată ţara

„OPINIA" IN ŢARA

Botoşani

Alegerea la Eforie.— Scandalul — Neregulile birourilor electorale,— Suveica în funcţie.— Proteste.— Demisie. - Indignarea populaţiei evreeşti. — Se cere o nouă alegere.— In ziua de 16 Aprilie a avut loc alegerea a 39 Efori ai comunităţei israelite din oraşul nostru.

Inainte de alegere, toate societăţile s'au întrunit şi au semnat un acord ca să se depue o listă de 48 candidaţi şi din aceşti 48 trebue să se aleagă 39 efori.

Avocatul M. Altarescu care conduce Eforia, a găsit de cuviinţă să nu dele la tipar lista candidaţilor de cât cu o zi înaintea alegerei cu gândul ca să nu se poată face propagandă.

In ziua alegerei, birourile electorale au fost instalate tot de acest domn Altarescu, cu toate protestările societăţilor unite. Personalul birourilor a fost ales din tineri instruiţi cum să procedeze.

La secţia 4-a, în strada Dochia, au compus biroul electoral unii care constitue o ruşine pentru Eforie.

La secţia I-a s'a format un birou din 4 domnişoare instruite, pentru acei ce nu ştiu carte. puse tot de domnul Altarescu. Eliberându-se cărţi de alegători în număr de peste 2000 chiar în ziua alegerei, nu s'a presentat nici un tablou al votanţilor, ca să se ştie ca unul să nu voteze de două ori. A ceasta s'a făcut numai cu scopul ca seara să poată vota morţii.

Au fost înscrişi peste 2000 de alegători şi au votat peste 1600.

Toată ziua în timpul alegerei mulţi umblau cu zeci de buletine în buzunar, căutând momentul ca să poată vârâ în *urnă* buletinele prin fraudă.

In strada Dochia, după închiderea *urnei* s'a iscat un enorm scandal, fiindcă a fost furată lista celor ce au votat.

In tot timpul despuerei scrutinelor de la secţia II, III şi a IV n'a lipsit suveica.

Buletinele erau cetite halandala, preşedintele declarând ales pe cine vroia el.

Se spune că a doua zi, la secţia I-a au dispărut din urnă sute de buletine.

Clubul „Zorile", văzând neregulele, a alcătuit un protest care va fi semnat de sute de evrei, contra acelora cari au făcut alegerea prin teroare şi neregulă.

Mulţi din cei aleşi prin fraudă vor să demisioneze. Chiar d. Altarescu care a condus întreaga alegere, a lansat un apel în care spune că, de oarece se svoneşte că la actuala alegere a existat neregulă, demisionează cu totul din eforie.

Dar nu se ştie dacă d. Altărescu îşi va ţine cuvântul.

Un fapt care a indignat întreaga populaţie evreiască s'a întâmplat eri. După ce s'a făcut totalizarea voturilor, mulţi delegaţi ai diferitelor societăţi au luat note de cei aleşi. Printre aceştia era şi un membru al societăţei „Isvorul vieţei", d. Iţic Aronovici.

A doua zi dimineaţă se înştiinţă că în locul d-lui Aronovici a eşit d. dr. Volberg, care

ANUL al XVIII-lea No. 4477 — 1 LEU NUMĂRUL — MERCURI 26 APRILIE 1922

OPINIA

ZIAR POLITIC COTIDIAN

Biblioteca Universităţei I

LEI 300
» 160
TR... » 80
— IAŞI. — STR. MĂRZESCU 17 —
TELEFON No. 200

ANUNCIURI
Se primesc la toate
Agenţiile de Publicitate
şi la
ADMINISTRAŢIA ZIARULUI
— IAŞI. — STR. MĂRZESCU 17 —
UN NUMĂR VECHIU 3 LEI

Spre o ameliorare valutară?

— Bonuri de tezaur şi petrolul —

Viaţa continuă a fi insuportabilă, din cauza scumpetei, iar valuta marchează tot mai mult scăderi considerabile. In ciuda optimistelor prevederi ale unora, condiţiile economico-financiare continuă dar a fi din cele mai precare cu putinţă.

Desigur că dacă împrejurările de acum nu corespunde aşteptărilor celor ce-şi puneau speranţa în schimbarea de regim, vina nu este a faptelor în sine, ci a acelora, cari, complectamente necunoscători ai complexelor probleme financiare şi valutare, îşi închipuiau că unele măsuri administrative şi budgetare vor fi de natură a schimba repede starea de lucruri, din punct de vedere valutar.

Incontestabil că măsurile la care făceam aluzii—dacă sunt luate, şi în cazul de faţă nu ştim dacă se poate spune că au fost luate—au importanţa lor şi sunt menite să aducă înbunătăţiri à la longue.

Dar ele nu constitue principalul—în or-ce caz sunt de ordin secundar.

Alt ceva constitue principalul, în ce priveşte România, şi iată că se asigură din izvor autorizat că acest alt ceva este pe cale de înfăptuire.

*

Două sunt chestiunele, care apasă greu viaţa noastră economică şi valutară: *problema bonurilor de tezaur şi valorificarea petroleului.*

Fără rezolvirea primei chestiuni, situaţia noastră financiară de stat nu se poate însănătoşi. Un stat care are pe piaţă poliţi, cu scadenţă scurta, şi fără putinţă de plată, nu poate râvni la credit, iar un stat fără credit nu poate fi conceput în mod logic şi normal.

Fără rezolvirea problemei petrolului—iarăşi nu putem speră că vom eşi din impasul de astă-zi. Petroleul este actualmente singura noastră bogăţie, care, valorificată, poate restabili balanţa noastră comercială şi crea un raport just între ce avem de dat şi ceea ce ni se cuvine să ni se dea. Imobilizarea acestei bogăţii uriaşe, în clipa în care ţara nu poate face faţă nici măcar dobânzilor dela datoriile contractate, nu poate fi nici act de bună gospodărie, nici un act de bună politică economică.

*

Se pare, însă că în ambele chestiuni guvernul se apropie de soluţii. Aşa cel puţin, se anunţă din izvor oficios.

Se susţine într'adevăr, că în ultimul timp relaţiile noastre cu Anglia au devenit foarte cordiale şi că proectul englez, în ce priveşte petroleul românesc, a căpătat modificări de aşa natură, încât politica economică a partidului liberal nu mai are nimic de obiectat.

Nu voim, pentru moment, să cercetăm problema dacă ne aflăm, într'adevăr, în faţa unor esenţiale şi pentru noi favorabile modificări în proectul englez, sau se realizează spusele d-lui Constantinescu către d. Take Ionescu

— *„Când vom veni la putere vom da şi petroleul şi celelalte, fiind-că dacă le-aţi da voi ar fi o înstrăinare, pe când dacă le dă partidul liberal este o operă naţională“.*

Constatăm numai că din izvor guvernamental se anunţă soluţionarea problemei petroleului.

Cât despre problema bonurilor de tezaur, se spune că un consorţiu de bănci franceze s'a angajat faţă de noi, ca pe baza unui mare împrumut eşalonat pe un număr de ani, să pompeze bonurile de tezaur aflătoare pe pieţele streine şi care astăzi se oferă cu 25 la sută şi 30 la sută din valoare.

*

Fără îndoială că dacă faptele confirmă zvonurile, viaţa noastră financiaro-valutară se află în ajunul unui mare salt cu enorme consecinţi pentru comerţul şi industria ţărei.

Un salt de ordin valutar poate duce la rezultate uimitoare — fără a se putea evita ca ameliorarea să însemne şi multe victime, răspândite pe drumul enorm de deficil al vieţei financiare actuale.

...Toate aceste *dacă*. De acest *dacă* se leagă astă-zi multe operaţiuni extra-ordinar de riscate, dintre care subita urcare a acţiunelor petrolifere constitue doar un exemplu dintr'o mie.

Dacă? Mulţimea celor speculaţi, şi care nu mai pot îndura suferinţele vremurilor scumpe de astăzi, are tot dreptul să dorească ca acest *dacă* să facă cât mai repede loc certitudinei că începutul de îndreptare a sosit.

C. SORIN

ACTUALITĂŢI DIN AFARĂ

Transportul de călători în Paris.— ***Una din principalele preocupaţiuni ale Parisului este astăzi aceia de a extinde şi îmbunătăţi mijloacele de transport. S'a făcut mult, în special autobuzele au fost înmulţite. Dar opera trebue continuată, căci numărul călătorilor s'a înmulţit considerabil în ultimii ani.***

Astfel, între anii 1893-1922, s'a împătrit numărul călătorilor transportaţi de autobuzele şi tramvaele Parisului, ajungând la 859 milioane în anul trecut: iar în primul trimestru al anului acestuia atingând deja formidabila cifră de 900 milioane.

Cât priveşte numărul mijlociu al călătorilor transportaţi de Metropolitan şi trenul Nord-Sud, el s'a înşăptit, ajungând la un miliard şi jumătate.

Sociologii explică această aglomeraţie în vehicule, prin dezvoltarea spiritului de afaceri al parizienilor. Parizianul de astăzi s'a convins de adevărul formulei: „Timpul este bani“.

Moraliştii, însă, sânt mai pesimişti. Ei cred că e vorba de o manifestaţiune a lenei crescânde, ca urmare a oboselei de război. Parizianul şi-ar fi pierdut până şi din energia de a merge pe jos.

Cine are dreptate?

Mişcarea funcţionarilor comerciali

Bucureşti. Ieri a avut loc o mare întrunire a funcţionarilor comerciali, în localul sindicatului, sub preşedenţia d-lui Paraschivescu.

La urmă s'a votat o moţiune prin care se protestează contra abuzurilor patronale de a se congedia brusc şi fără motiv pe funcţionari; se cere intervenţia guvernului contra patronilor abuzivi; se cere mărirea salariilor şi stabilirea orelor de muncă.

INDOLENŢĂ CONDEMNABILĂ

— Ieşenii să-şi facă datoria —

Sistemul nesocotirei elementarelor interese şi drepturi ale Iaşului a dăinuit prea mult, pentru ca în cele din urmă să nu se impună sfârşitul lui imediat. Sunt într'adevăr lucruri, care nu mai pot fi tolerate şi cari ar trebui să revolte până şi pe cei mai pacinici cetăţeni ai acestui oropsit şi îndelung răbdător oraş.

Aţi văzut ce se petrece cu teatrul naţional. Insă-şi direcţia acestei instituţiuni recunoaşte că dacă nu se vor face reparaţiuni radicale la clădire — cel puţin câte s'au făcut pentru cabinetele particulare şi ultime — intrarea în teatru devine o primejdie de viaţă.

Lăsăm la o parte, pentru moment, chestiunea de ce au ajuns lucrurile până aci şi dacă administraţiile de până acum ar fi fost destoinice şi prevăzătoare, halul actual n'ar fi putut fi evitat.

Constatăm numai faptul. Monumentala clădire ameninţă cu prăbuşirea şi cu toate acestea nimenea de la centru nu se mişcă.

Tot ast-fel şi în ce priveşte uzinele de lumină şi tramvai. Specialiştii spun ritos că dacă până la toamnă nu se iau măsuri de îndreptare, la iarnă oraşul va rămâne fără lumină şi fără tramvai.

Lucrul acesta l'a spus d. Herovanu pe şleau şi miniştrilor de resort. Totuşi nici un rezultat — de cât doar temporizările birocraţiei indolente şi necinstite, care nevăzând un mijloc de gheşeft şi bacşiş, nu se mişcă.

Decât vina întreagă nu este numai a celor de la centru. Indolenţa tembelă a ieşenilor, care nu au ajuns încă să-şi dea seama de datoria ce au de a-şi susţine drepturile, facilitează ticăloasa stare de lucruri de astă-zi.

In ce ne priveşte ne facem datoria. Dacă însă nepasarea şi vitregia celor de la centru va continua să se îmbine cu indolenţă celor de la Iaşi aceştia din urmă să nu se plângă că au soarta pe care o merită.

VIAŢA POLITICA

Criză psihologică nu economică!

— Un expozeu sugestiv. — Erori fundamentale. — Pacea armata. — Câţi soldaţi are astă zi Europa. —

Ziarul „Le Temps“ publică o relaţiune din Genua, care constitue poate cea mai sugestivă caracterisare a împrejurărilor actuale şi a causelor lor.

Este vorba de o întrevedere, pe care au avut-o ziariştii englezi şi italieni, cu cancelarul german şi cu Rathenau.

Făcând abstracţie de nota dé amărăciune, cu care ziarul francez înregistrează că între ziariştii francezi se aflau şi d-nii Garvin directorul ziarului „Observer“ şi cunoscutul economist Keynes relevăm numai unele din cele mai tipice declaraţiuni făcute de Rathenau.

*

Ele sunt de două ordine, unele se raportează la scopul conferinţei din Genua. Altele au învedere situaţia actuală a Europei.

In ordinea primă de idei, Rathenau spune că nu crede că conferinţa de la Genua va putea ajunge la vr'un rezultat practic dar ea va avea meritul de a risipi multe erori.

Vorbind despre aceste erori, în ce priveşte situaţia actuală, ministrul german spune că prin modul cum a fost alcătuită şi menţinută pacea de astăzi nimenea nu se aşteaptă să audă dintr'un moment într'altul bătaia tunului, dar starea actuală constitue o gravă şi insuportabilă primejdie.

A doua eroare este acea a armamentelor. De unde înainte de războiu Europa avea numai 3 milioane şi jumătate soldaţi, ea are astăzi 4 milioane şi jumătate. Cu un milion de ormeni deci mai mult.

A treia eroare a fost acea de a se căuta a se impune Germaniei o datorie de războiu ecrasantă fără să se ţie cont de faptul că exista o legătură intimă economică între toate ţările şi că deci strivirea uneia tulbură în mod natural raporturile dintre toate celelalte.

In cercetarea cauzelor stărei actuale de lucruri Rathenau tinde să dovedească că izvorul relelor nu constă într'o criză economică, căci de fapt nu lipsesc nici materii prime, nici mijloace de producţie, nici mijloacele de transport, nici utilajul.

Isvorul relelor îşi găseşte obârşia în criza psichologică ale cărei victime sunt mai ales Franţa, Rusia şi Germania.

*

Caracterizările şi apreciaţiunele ministrului german, în acelaş timp un fruntaş al gândirei politice, pot apare unora hazardate. Nu mai puţin ele cuprind constatări de fapte incontestabile.

In special observaţia că Europa are astăzi mai mulţi soldaţi de cât înainte de războiu şi că foarte multe suferinţe se datoresc crizei psihologice ce bântuie unele ţări nu pot să nu producă profundă impresiune asupra celor ce se interesează de problemele politicei generale.

Probabil de aceia s'a grăbit şi ziarul *Le Temps* să le înregistreze, deşi ele vin de la un om care nu se prea bucura de simpatia organului francez.

CATE-VA NOTE

Graţie nouei societăţi, pe cale de constituire, oraşul Iaşi nu va mai fi lipsit de lumină.

Singurul lucru, menit a rămâne în obscuritate, este combinaţia bancaro-financiară care se află la baza nouei societăţi.

Măsura aceasta a fost luată din prudenţă. Alt-fel s'ar putea întâmpla ca unii subscriitori să se vază luminaţi mai mult de cât trebuie.

*

Un ziar din capitală anunţă că seria permiselor de export a reînceput. Iată un gen de industrie pentru care cu siguranţă că încă multă vreme nu se va putea aplica regimul prohibitiv.

*

Se prevăd atâtea procese de pe urma nouei legi a chiriilor, în cât avocaţii vor deveni repede nişte îmbogăţiţi de după război iar magistraţii nişte umbre de oameni.

Cât despre raporturile dintre proprietari şi chiriaşi, ele vor fi regulate definitiv la toamnă, aşa spune doar declaraţia ministerială şi aşa va fi şi cu judecăţile.

*

Cei reveniţi din străinătate afirmă că şi acolo viaţa s'a scumpit de zece ori, în raport cu ce a fost până acum. Concluzia ar fi că puţin ar mai putea să se hazardeze vara aceasta în staţiile balneare din străinătate.

Aşa ar fi dacă la noi lucrurile nu s'ar fi scumpit de două zeci de ori. De aceia lumea va merge, chiar cu viza scumpă a paşapoartelor.

BLANZY

INSEMNARI

Act de umanitate

Un grup de intelectuali şi muncitori ieşeni (profesori universitari şi studenţi, liber profesionişti şi muncitori de toate categoriile), fără diferenţă de sex sau confesiune, s'au constituit în comitet de acţiune pentru strângerea de fonduri, în scopul umanitar al ajutorărei Rusiei înfometate.

Acţiunea aceasta estă — fireşte — demnă de toată lauda, dar este tardivă.

Tardivă, nu din punct de vedere practic, al rezultatelor posibile. Intr'adevăr, pustiirea cumplită a câmpiilor Volgei a golit coşarele la sute şi mii de leghe depărtare, a împiedecat însemânţările, a nimicit inventarele vii, a rărit populaţiunea muncitoare; lipsa de transporturi a rămas tot atât de simţită, aşa că şi în acest an milioane de oameni vor fi lipsiţi de hrana pământului. Nevoia de activitate pentru salvarea unui furnicar de vieţi omeneşti este şi astăzi de o dureroasă actualitate.

Tardivitatea iniţiativei publicului nostru are un caracter moral.

Chiar din primele timpuri ale foametei din Rusia, sufletul bun al lumei s'a pus în mişcare. Pretutindeni s'au format comitete particulare de ajutor, şi toate statele au declarat oficial datoria morală de a se salva vieţile omeneşti ameninţate la Volga. Numai Franţa a făcut excepţie, confundând o tragedie umană cu calculele politice. Franţa a fost secondată, bine înţeles, de către România takisto brătienistă. Dar sub imboldul generos al opiniei populare franceze, a revenit şi Franţa la simţul omeniei. Aşa s'a făcut că România oligarhică s'a asociat la acţiunea internaţională de ajutorare a Rusiei flămânde. Din porturile Galaţi şi Brăila pleacă, de mult timp, transporturi de alimente pentru Rusia.

Comitete particulare de ajutor există în Banat, Ardeal şi Bucovina. Şi dacă abia astăzi Iaşul îşi aminteşte de datoriilă umanitariste, după ce însuşi statul oligarhic român s'a asociat la opera internaţională, trebue să recunoaştem că acţiunea particulară locală vine cu prea mare întârziere.

Intârzierea aceasta poate fi compensată prin dărnicia oamenilor de inimă.

RENOVATUS

A se ceti în pagina III-a

D. Iorga şeful viitorului guvern

LUPTA PENTRU PACE

Mişcarea pacifistă în Cehoslovacia

Tânăra republică cehoslovacă ocupă un loc de cinste în rîndul statelor europene care mai menţin încă deasupra negurilor o torţă de lumină şi nădejde. In viaţa socială şi culturală, în direcţia economică şi financiară, şi — în genere — în toată organizaţiunea de Stat, Cehoslovacia poate servi oricui de pildă a muncei, priceperei şi propăşirei democratice.

Ameţită de lovitura teribilă a ultimului război, omenirea caută reculegerea şi împrejurarea prielnică pentru ogoirea durerilor, în linişte, pace şi muncă constructivă. Mişcarea pacifistă izbucneşte în colţuri izolate, ca o strălucită rază de auroră în oceanul unei nopţi vaste. Pacifismul stăruitor şi metodic se manifestă cu greu în locuri restrînse. Dela acest post de onoare, Cehoslovacia nu lipseşte.

In cursul anului precedent, societatea pacifistă „Chelcicky“ din Praga s'a forţat să atragă atenţiunea în Cehoslovacia asupra mişcărei pacifiste. Raportul publicat săptămînile trecute, semnalează mari progrese în materie de propagandă.

Societatea a făcut să apară o revistă lunară menită a deveni o seriosă publicaţie pacifistă. Secretarul societăţii, d. Grmela, a publicat un volum de propagandă; cunoscutul publicist, dr. Hanausek, într'un volum întitulat „Rezultatele războiului“, şi-a notat impresiunile de medic, evidenţând cu o mare putere de impresionare, mizeria fiinţei umane. Această operă a fost tradusă în limba germană şi este pe cale a se publica o traducere şi în englezeşte.

Societatea „Chelcicky“ a aderat la rezoluţiunele societăţei pacifice din Cassel, prin care se cere o reformă a învăţămîntului ştiinţelor naturale. Intr'un spirit pacifist. Pe de altă parte, a cerut societăţii pentru protecţia animalelor să fixeze un premiu cu destinaţia de a reconpensa lucrările menite să favorizeze protecţiunea animalelor.

Comitetul societăţii din Praga a prezintat congresului internaţional al păcei din Luxemburg, următoarele propuneri:

1) Crearea la Berna, pe lângă biuroul internaţional al păcei, a unui serviciu internaţional de presă şi de propagandă pacifistă.

2) Să se adreseze un apel de către toţi pacifiştii din lume, pentru a le cere—faţă de situaţia tulbure de astăzi—să-şi intensifice sforţările.

3) Să se întreprindă o mare acţiune financiară în toată lumea, pentru susţinerea biuroului internaţional al păcei.

4) Să se celebreze ziua de 11 Noembre, data armistiţiului sau ziua de 12 Noembre, data suspendărei operaţiunelor militare ale ultimului război, ca o zi a păcei, şi să se facă pretutindeni manifestaţiuni în favoarea ideei de pace.

5) Să se pue toată stăruinţa pentru crearea de biblioteci care să conţie opere adevărate şi neipocrite privitor la marele război.

6) Să se facă interventiuni pentru a se obţine punerea în libertate a fiicei celui mai mare pacifist, Leon Tolstoi.

Societatea „Chelcicky“ a mai prezintat o propunere emanată de la membrul ei, d. Rubin, prin care se cere adeptarea unui semn internaţional uniform (triunghi alb, cu inscripţia: Pax).

Societateş a aderat la Uniunea Asociaţiunilor cehoslovace pentru Societatea Naţiunelor, şi a cerut acestei Uniuni să organizeze un concurs pentru premiarea unui tratat asupra păcei şi Societăţii Naţiunelor, care ar putea să fie utilizat şi în şcoală. Societatea a mai intervenit la ministerul cehoslovac al instrucţiei publice, pentru organizarea de conferinţe pacifiste în şcolile statului.

Toată această rodnică şi generoasă activitate a fost desfăşurată în timp de un an, sub consideraţiunea favorabilă a autorităţilor statului—fapt care subliniază în mod excelent spiritul admirabil de civilizaţiune care stăpâneşte republica vecină.

La noi, ce activitate pacifistă s'a produs? Şi mai cu seamă, ce raport ar exista într'o mişcare pacifistă şi sistemul de guvernare prin cenzură, stare de asediu, consilii de război, beciurile siguranţei etc. etc.!

Câtă deosebire de nivel!

Cinema MODERN Astăzi în Matineuri de la 3 şi 5 jum: şi seara Noul succes extraordinar al stagiunei. Opera ideală

La Femme et le Cadavre

(Femeea şi Cadavrul). Frrmidabilă şi aventuroasă tragedie in 7 acte după celebrul autor Aug. Genina. Este inutil a mai vorbi de celebrităţile sbenice mondiale care au insufleţit acest grandios şi zguduitor roman. Adoi să nu uitaţi că superbul **BISCOTIN** complectează marele spectacol cu o creaşiuns splendidă in 2 acte. Rugăm cu insistenţa marele public a-şi reţine din timp bilctele pentru a se evita aglomeraţia dela cassă. In cu înd: **Morţli nu vorbesc,** formidabilă mis-en scene de Hornung.

CINEMA ELISABETA SOCIETATEA MARAŞTI

Astăzi Luni 24 Aprilie 1922 penultima zi

D-ra FRANCESCA BERTINI apare în

SFINXUL

Dramă puternică în 5 acte după celebrul roman al lui Octave Feuillet. Montare extraordinară. Cele mai bogate toalete dela cele mai principale case din Paris şi Roma. Acest film a rulat timp de 6 săptămâni neîntrerupt la cinematografele Select şi Apollo din Bucureşti. In această ultimă creaţiune, mondiala celebritate d-ra Francesca Bertini escelează fiind mai presus ca în oricare altă interpretare. Monop. Sarpic. 4200 metri

In fiecare seară precum şi la mat. **JENICA** cel mai mic cupletist din ţara în cântecele, şanonetele şi cupletele sale humoristice şi de actualitate cari invese-lesc întreaga sală. Drăguţul Jenică în vârstă numai de 8 ani este o specialitate artistică unică în toată ţara şi schimbă zilnic programul.

Soluri şi duete cântate de d-na **Cassian** şi **Micul Jenică.**

Cinema SIDOLI DUPA CEREREA GENERALA va continua să ruleze Luni 24 şi Marţi 25 Aprilie zilnic 2 Matineuri la ora 3 şi 5 jum. şi seara 9 jum,

ANA BOLEYN

Senonală istorică în care se perindează moravurile acelor timpuri de glorie, de dragoste, de ură şi de sânge ale lui Henric al 8 lea Regele Angliei. Motto: Un Imperiu!... pentru o Femee. Cântată de poeţii acelei epoci, frumoaăci dar nefericitei lor Regine. Reuşita acestei capo-d'operă se datoreşte marei artiste HENNY PORTEN 7 colosale acte Cu toată scumpetea filmului preţurile rămân aceleaşi.

Cu începere de Miercuri 26 Aprilie DINŢII ALBI (Protectorul celor slabi)

TEATRUL LYRIC

Trupa Israelită de operete şi comedii sub conducerea artistului ASCHENAZI

Marţi 25 Aprilie ora 9 seara

EVREUL POLON

Operetă in 4 acte de Tomaşevski

Mercuri 26 Aprilie ora 9 seara **SULAMITA** Operetă în 4 acte de Goldfaden

In curând

DIE 3 MATUNES

INŞTIINŢARE

Acum pot înştiinţa din nou onorata mea clientelă că am rovenit din străinătate aducând cele mai noi şi frumoase specialităţi totodată aducând cu sine şi un MARE SPECIALIST STRAIN.

Cu atelierul meu am putut da dovezi timp de 5 ani că am servit clientela mea cu cele mai reduse preţuri, lucrn curat, eleganţă şi promptitudine.

Incercaţi şi vă veţi convinge că unicul meu atelier de pălării Dame şi Bărbăteşti vă poate servi cu cele mai noui şi frumoase lucrări.

Se curăţă, se vopseşte şi se transformă după cele mai noui modele orice pălării de paie sau fetru şi se dau culorile la pălăriile eşite de soare,

Salut cu stimă

La specialistul S. THALER

Atelierul de pălării str. Costache Negri No. 77 vis-a-vis de str. Căpitan Păun.

La lucrul de Mode caut spre imediată angajare 2 lucrătoare bine plătite.

AVIZ *Aduc la cunoştinţa generală precum şi a vechei mele clientel că am redeschis renumitul meu*

Atelier de Croitorie

unde se efectuiază cele mai moderne haine bărbăteşti. Deasemenea am în depozit materialele necesare precum şi cele mai fine **FURNITURI** *Rog a mă vizita spre convingere.*

Atelierul în casa proprie strada Petru Rareş No. 9 bis (*alături de localul* „LA TERASA")

S. WACHMANN

CEREŢI LA TOATE MAGAZINELE MAI BUNE DE BAUTURI ŞI DELICATESE

COGNAC MARTY

Produs natural de vin. Cel mai bun şi higienic COGNAC din ţară.

Rubrica Femenistă

Cuvântări rostite de femei la Sorbona

— D-ra Elena Văcărescu, secretara delegaţiei române la societatea Naţiunilor.

Dacă româncele au ales o femee poet ca să le reprezinte, au făcut'o în scopul de a arăta că *visul* şi *realitatea* sunt pe punctul de a se confunda.

Femea a pătruns în toate domeniile şi pretutindeni a dovedit că poate lucra bine şi cu folos.

Sunt prima femee, zice d-ra Văcărescu, chemată să urc tribuna societăţii naţiunelor. Mândria mea e mare, căci am reuşit să mi se admite în unanimitate cele 5 propuneri din discursul meu.

Femeile din Remânia sunt pe cale de a obţinea drepturi. Dacă noi Românii iubim atât de mult *libertatea*, o datorim Franţei de la care am învăţat s'o cunoştem. Vom merge oare în ce priveşte drepturile femeii mai departe în calea ce ne-aţi arătat?

Cuvântarea D-nei Maria Vérone, prezidenta ligei franceze pentru drepturile femeilor.

Camera franceză cu o imensă majoritate a acordat dreptul de vot femeilor încă din 1919. Senatul însă va fi chemat la finele acestui luni să se pronunţe din nou.

Dl Bérard, raportorul proectului de lege la senat afirmă că dacă femeile n'au încă dreptul de vot, aceasta se datoreşte faptului că ele nu l'au cerut. Iată de ce e nevoe să ne manifestăm cu energie cuvântul d-lui Viviani: „Cine nu votează, nu comptează", este adevarat în toată cruzimea lui. Ei bine, noi femeile voim să comptăm iată de ce vom duce lupta până la izbândă. Că participarea femeii la viaţa politică nu poate avea decât o influenţă bună, ne-o arată rezultatele obişnuite de ţările care au acordat aceste drepturi.

In 24 ţări femeile au azi drepturi egale cu barbaţii. Pretutindeni rezultatele au fost foarte satisfăcătoare.

In parlamentul Cehoslovaciei, participă o singură femee. Ori, în timp ce parlamentarii uitând interesele patriei lor renăscânde se certau pentru interese de politică joasă, această femee le a zis: *„Gândiţi-vă la ţară şi lasaţi politica"*.

Femeile nu pot vota zice raportorul Bérard, căci nu se pricep în politică

— Cu atât mai bine, respundem noi.

Ne mândrim cu această nepricepere şi dorim ca femeile noastre, întocmai ca parlamentara cehoslovacă să poată zice deputaţilor: *„Gândiţi-vă la ţară şi lasaţi politica"*.

Ce bine ar fi dacă s'ar aplica acest dicton şi în România!

*

Se anunţă câte va conferinţe femeniste interesante:

1) D-l Polizu Micşunești la 27 Aprilie.

2) D-na Maria Mişu Popp în Iunie.

3) Viceprezidenta unei asociaţii femeniste din Italia în Iunie.

Informaţii

x O telegramă sosită autorităţilor, anunţă, că cei doi ofiţeri, Căpitanul Ulea şi Loc. Tomazin cari au evadat din arestul jandarmeriei, au fost prinşi la Hotin şi vor fi aduşi în Iaşi

Eri, în trenul ce venea din Bălţi, s'a găsit într'un vagon pe un comerciant scăldat în sânge. S'a constatat că e un anume Meyer Exelman, care a încercat să se sinucidă, trăgându şi un foc de revolver în piept. In stare gravă a fost transportat la spital. Cauza acestui act disperat este încă necunoscută.

x Pentru ajutorarea Rusiei flămânde—. Ieri dimineaţa s'a întrunit, în localul „Cultura" un comitet de iniţiativă, compus din profesori universitari studenţi, liber profesionişti şi muncitori, în scopul de a determina o acţiune în sânul populaţiei ieşene, pentru ajutorarea milioanelor de flămânzi din regiunile Rusiei bântuite de secetă.

In urma discuţiilor urmate, comitetul din iniţiativă s'a declarat comitet de acţiune, alegând biroul sub preşedenţia d-lui Ciornei, deputat de Cahul, şi proclamând pe d. dr. Parhon, preşedinte de onoare.

S'au ales apoi subcomisiuni pentru organizare de conferinţe, serbări, colecte, imprimate etc.

S'au proclamat câţiva membri de onoare din toate straturile societăţei ieşene, şi la urmă, s'a făcut o colectă printre cei prezenţi, strângându-se peste 4000 lei.

Sâmbătă seara, soldatul Munteanu Constantin, zărit umblând cu capul gol, fu invitat de sergent să-l urmeze la Comisia I-a. Dar după câţiva paşi, soldatul o luă la fugă, urmărit de sergent. In piaţa Unirei, sergentul trage două focuri fn aer, ceia ce făcu pe soldat să se oprească.

S'a constatat că Munteanu încercase un furt în acea seară.

Diferendele comerciale.— In vedere că negustorii din regiunea Iaşului să vadă cât de utilă este existenţa Bursei de Comerţ Iaşi, extragem aci câte-va cifre din darea de seamă a Bursei din Brăila, pe anul 1921, care pune în evidenţă nu numai necesitatea existenţei unei Burse într'un centru important ca Iaşul dar că negustorii obişnuiţi cu o asemenea instituţie o utilizează în toate ocaziunile negocierilor de mărfuri ce fac.

La Bursa din Brăila s'a înscris în anul 1921 circa 34 mii vagoane cereale, lemne şi alte mărfuri în valoare aproximativă de lei 780 milioane.

Camerei arbitrale de acolo i s'au adresat spre soluţionare 201 arbitraje în valoare aproximativă 82 milioane lei. Din aceste arbitraje au fost judecate 147 iar 18 retrase, 16 suspendate, 9 împăcate în instanţă iar 12 sunt în curs de judecată.

Iată deci cum negustorii din Brăila ca si cei din celelalte localităţi cari au Burse oficiale ştiu *să-şi asigure câştigul lor* din transacţiunile ce contractează.

Interesându-ne la Bursa din Iaşi vedem cu mulţumire că şi negustorii noştri au început să aprecieze foloasele acestei burse căci de unde în 1920 nu s'a înscris nici o transacţie, în anul 1921 s'au înscris contracte în valoare aproximativă de lei 12 milioane iar Camerei Arbitrale i s'au adresat spre judecare arbitraje în valoare aproximativă de un milion lei.

Inscrierea transacţiunilor la Bursa din Iaşi asigură părţilor partea lor de câştig până la o centimă.

Formalităţile de înscriere sunt foarte simple iar operaţiunea trebueşte făcută în termen de trei zile dela data încheierii contractului.

Procesele adresate Camerei Arbitrale se fac pe hârtie simplă sunt judecate în termen de cel mult 12 zile de către negustorii competenţi în afaceri comerciale şi după o procedură din cele mai simple.

Comitetul regional al Asociaţiei „Cercurilor de Gospodine" mulţumeşte în numele copiilor sărmani de orice naţionalitate îngrijiţi de cele trei „Dispensarii de sugari" şi în „Grădina de Copii" din Tataraş, publicului generos, care cu ocazia chetei organizate din ordinul Majestăţei Sale Regina Maria, Preşedinta de Onoare a „Cercurilor de Gospodine" a dat obolul său din belşug şi cu voie bună, realizându se frumoasa sumă de 20885 lei.

Roagă cu insistenţă publicul să viziteze „Dispensariile" din strada Socola, Nicolina şi Sărărie, pentru a se convinge de realele foloase ce ele aduc, micşorând în chip miraculos mortalitatea copiilor până la doi ani. Asemeni mulţumeşte cu recunoştiinţă Domnişoarelor şi Domnilor cari au binevoit să-şi dea osteneala să cheteze, dând publicităţei numele acelora ce au răspuns apelului făcut de către Doamnele din Comitet, pentru organizarea primei chete, ce această societate a făcut în Iaşi, deşi funcţionează de mai bine de doi ani.

Dăm numele şi suma colectată de fiecare:

D-ra Lieblich 2300, D-ra Locker cu D-l Japon Petrovici 2121, D-ra Brociner cu D-l Filip 1889, D-ra Melania Witner cu D-l Cazacu 1800, D-ra Zenobia Witner cu D-l Lupu 1702 D-rele Pavlov şi Manoliu cu D-l Bartsch-Cantacuzino 1600 D-ra Martha Negruzzi cu D-l Petrone 1424, D-rele Metru şi Enăchescu cu D-l Popovici 1381, D-ra A. Dumitrescu cu D-l A. Lohan 1163, D-ra Popescu-Socola 872, D-ra Beer 860, D-ra Scholtz cu D-l Ghiga-Tataraşi 834, D-rele Dumitriu cu D-l Pascu 774, D-ra Teodorescu cu D-l Dumitrescu-Nicolina 427.

Nişte hoţi, au pătruns astă noapte în locuinţa d lui căpitan Chiosa din str. Sf. Andrei 3.

Căpitanul care dormea în altă odae, simţind pe hoţi, a tras 3 focuri de revolver.

Hoţii au dispărut, lăsând în cameră instrumentele de spargere.

x Ministerul Muncei a aprobat societăţei naţionale ortodoxe, de a face o chetă în Iaşi, în ziua de 10 Mai, în folosul grădinelor de copii.

x Noua societate de lumină.— Eri dimineaţă a avut loc la Primărie o consfătuire, în chestia uzinelor. A prezidat d. Eugen Herovanu, preşedintele comisiei interimare. Au participat d-nii C. Crupenschi, Gh. Lascar, C. Penescu, foşti primari, d-nii P. Fântânaru, prefect de judeţ, dr. Autonom Georgescu, prefect de poliţie, financiarii d-nii Uhrinowski, Israel Blechman, Moritz Wachtel şi Apoteker, inginerii d-ni Scutaru, Ţintu, Caselli, Serghie, Volanschi, d. M. Gheorghiu, parlamentarii dr. Demetriade, D. Dimetriu, ajutorii de primar Vasiliu Voinea şi Bantaş, consilerul comunal d. Friedman.

D. *Herovanu*, face o expunere, arătând starea în care se găsesc cele două uzine, şi nevoia de a le reface, pe baza constituirei unei societăţi şi pune în discuţie chestia.

D. *C. Crupenschi* analisează diferitele forme şi trage concluzia că singura bună, e acea de constituirea unei societăţi cointeresată de comună.

Adunarea aprobă această formă.

D. *Uhrinovschi*, pune în discuţie chestia dacă uzinele au trecut în proprietatea comunei, d. *Apoteker* pe aceia a legei speciale pentru constituirea unei societăţi cointeresată.

D. Herovanu răspunde că toate aceste forme juridice vor fi rezolvate cu siguranţă şi că deci nimic nu împedecă constituirea.

Incepe discuţia cu privire la financiarea societăţei.

D. Herovanu e de părerea ca să se lanseze subscripţie la ieşeni, dar ea să fie garantată de Băncile din Iaşi.

D. Wachtel socoteşte această chestie grea, şi s'ar putea realiza doar dacă Băncile din Bucureşti, ar da primul concurs.

Iau parte la această discuţiune d-nii Scutaru, Wachtel, Uhrinovski, Caselti, M. Gheorghiu, şi alţi, după care se adoptă o propunere a d-lui Uhrinovski, a se provoca o consfătuire intimă a financiarilor.

In timpul acestor discuţiuni, intră şi d. C. Toma, vice-preşedintele comisiei interimare.

Intrebat, d. Toma declară, că nu va consimţi, la constituirea unei societăţi, decât după evaluarea reală a celor două uzini, iar subscripţia să fie publică.

Consfătuirea se termină prin un apel a d-lui Herovanu către presă, de a da tot concursul pentru această operă.

x In ziua de 9 Mai a. c, ora 11 dimineaţă se va ţine în localul Primăriei, licitaţie orală pentru vânzarea unui loc în suprafaţă de 876 m. p. 68 c. m. situat în regiunea Marta Bvd. C. A. Rosetti lângă proprietatea M. Prutea nu şi Aneta Oprişanu.

Anna Boleyn.— La cinematograful Sidoli rulează filmul „Anna Boleyn", o adevărată capod'operă ca montare, ca interpretare, dar mai cu seamă ca evocare a trecutului sângeros din istoria medievală a Angliei.

Vremile de pasiune, cruzime şi aprigă nesiguranţă a vieţei omeneşti se ridică asemeni unei fantome de groază în ochii spectatorului. Acest film mai arată, în chip expresiv, cauza şi momentul despărţirei bisericei Anglicane de puterea papală.

Asemenea filme contribue, în modul cel mai eminent, la cultura maselor.

SPECTACOLE

Cu începere de

Mercuri 26 Aprilie 1922

MARIA IACOBINI

în Vierge folle

la Cinema Elisabeta

x Cinema MODERN.—Astăzi în matineuri şi seara formidabilul succes „FEMEEA ŞI CADAVRUL" Operă celebră în 7 acte de Augusto Genia celebrul autor mondial. Adaos la program o comedie în 2 acte *Biscotin Medium*. In curând: Morţii nu vorbesc.

DUPA CEREREA GENERALA

x Cinema SIDOLI (Soc. Mărăşti).—Astăzi în mat-neuri şi seara monumentala operă cinematografică ANNA BOLEYN 7 colosale acte. Senzaţionala dramă istorică în care se perindează moravurile timpurilor lui Henric al 8-lea Regele Angliei. In rolul prim celebra artistă HENNY PORTEN.

ULTIME INFORMAȚIUNI

x Am relevat în diferite rânduri că exasperarea populației nevoiașe, din cauza scumpetei alimentelor, a ajuns la culme.

Că așa este invederează scrisoarea de mai jos, care ne-a sosit astă-zi la redacție. Ea sună precum urmează și este semnată de mai multe gospodine:

Domnule Director,

Din ziare vedem că Comisiunea Interimară va decide ridicarea prețului cu un leu de pâne. Obiectele de hrană au ajuns de o scumpete extraordinară. Ne ajunge cuțitul la os. Nu mai putem lupta cu viața când în fiecare zi, prețul fiecărui aliment se urcă ca într'un sat fără câni. Fiecare ridică prețul și scumpește cum îi place. Pentru un pumn de urzici câțiva lei. Ceapa, morcovii, verdeața... nu te poți apropia. Zaharul, ceaiul, laptele, carnea, grăsimea au devenit obiecte de lux!

Acum și pânea să se mai scumpească? Nu e destul de scumpă! Cum să mai trăim, dacă numai pentru 1 pâne proastă se va cere 4 lei 50. Dar cei care avem mai multe guri in casă care cer, 3-4-5 pâni? să devie și pâinea un obiect de lux, numai pentru cei bogați?

Domnule Primar, gândiți-vă și la cei fără multe câștiguri! Gândiți-vă la funcționari, văduve, pensionari la cei cu case grele: Ce să facă aceștia? să fure sau să rabde? Nu s'au îmbogățit destul brutarii și morarii?

Domnule Director, în numele populației vă rugăm să interveniți cum veți ști prin ziarul Dv. să provocați o intrunire publică o manifestație la primărie, să arătați celor în drept că nu mai putem rabda. Destul, ajunge atita specula! Nu mai putem suporta mai departe scumpetea mâncării.

Ne adresăm de asemenea marelui public și facem cel mai călduros apel cetățerilor acestui oraș să lupte contra scumpetei pâneі și pentru infrânarea speculei, punându-se in fruntea unei mișcări, care să arăte că nu mai putem trăi dacă nu se iau măsuri de eftenire,

Speram că în ședința sa de Marți comisia interimară va ține cont de strigătul de deznădejde, manifestat prin scrisoarea de față.

x *Conform nouei dispoziții a primăriei, cu începere de Duminică 23 Aprii a. c. și până la noi dispoziții, carnea de miel se va vinde în abator cu următoarele prețuri:*

Carnea de miel pentru creștini în abator 9 lei kgr. în piață 10 lei kgr. Carnea de miel pentru evrei în abator 10 lei kgr. în piață 11 lei kgr.

Cont aveniențli la dispozițiile acestei ordonanțe vor fi dați judecății și li se vor retrage autorizațiile:

x Azi are loc în capitală o consfătuire a tuturor inspectorilor vamali.

Din Iași a plecat, d. Constantinescu, șeful vamei locale.

Mercuri, în orele de dimineață are loc la palatul metropolitan o interesantă conferință al protopopilor din eparhia Moldovei.

In urma apelului lansat de d. Eugen Herovanu, președintele comisiei interimare, ieri după amiază c avut loc la primărie o consfătuire în vederea înființării unui hipodrom în orașul nostru.

Nu s'a luat nici o hotărâre definitivă, u mând ca în cursul săptămânei viitoare să aibă loc la primărie o nouă consfătuire în acest scop.

D. Iancu Rozenthal, membru consilieri a înmânat azi d lui Eugen Herovanu o cerere în care roagă ca în noul budget al comunei ce se va alcătui zilele aceste, Societățile filantropice, școalele evreești din Iași să fie subvenționate la fel ca și celelalte societăți filantropice, spitale, și școli din acest oraș, cari merită tot sprijinul Comunei.

D. Herovanu foarte amabil a promis D-lui Rosenthal că va da tot concursul acestei cereri drepte și va căuta ca toate aceste să fie trecute acum la facerea bugetului spre a fi subvenționate.

Comunale. — Budgetul comunal e aproape terminat.

In cursul acestei săptămâni el va fi încheiat, așa că pe Sâmbătă, comisia interimară va fi convocată pentru votarea lui.

D. Eugen Herovanu, președintele comisiei interimare care urma să plece zilele acestea în Capita, și-a amânat plecarea până după votarea budgetului, pentru a-l prezenta spre aprobare.

Sâmbătă consiliul comunal va fi convocat în două ședințe, una de zi și una de noapte, pentru votarea acestui budget.

*

Azi după amiază urmează să aibă loc o nouă consfătuire în privința fixării prețului pâinei.

După toate probabilitățile ideia fabricării unui singur tip de făină și pâine care să revie la 4 lei kilogramul, vă cădea majoritatea membrilor comisiunei fiind pentru admiterea a două tipuri, alaă cu 4 50 kilogramul și integrală cu 3 lei, admițându-se moraților 40 la sută făină albă.

Nu vom lasă posibilitatea, întrucât știm bine că până acum, când pâinea se vindea cu 5 și cu 3.50 lei kilogramul, morarii extrăgeau 50 la sută făină albă.

Comuna ar trebui deci să observe bine această chestiune pentrû ca hotărârea ei să nu fie prea pripită.

*

Am arătat că d. Inginer Cassetti, însărcinat de comună a depune un raport în privința imobilului Hart, și a depus raportul.

Conform acestui raport, făcându-se unele reparații, acest imobil poate fi locuit 7 până la 10 ani fără pericol.

Pe baza acestui referat, comuna va da probabil d-lui Hart de a deschide restaurântul din parterul imobilului și în urma reparațiunilor și hotelul din etaj.

*

Comuna, a luat inițiativa ca cu ocazia vizitei unui grup de elevi excursioniști din Brașov, să instituie un concurs de oină și jocuri gimnastice, în parcul sportiv „Principele Carol".

Se vor institui și premii pentru învingători.

Sâmbăta viitoare, toți directorii școalelor secundare din localitate, vor fi convocați la primărie în acest scop.

Se va pieșa cu această ocazie, programul acestor serbări.

*

Prețul cărnii de miel a fost fixat provizor la 10 lei pentru creștini și 11 lei pentru evrei, kilogramul.

In cursul acestia săptămâni se va ține iar la abator, pentru fixarea prețului definitiv.

Intrunirea de ieri a proprietarilor urbani.—Eri dimineață a avut loc în sala cinematografului „Modern" o întrunire a proprietărilor urbani și rurali din orașul și județul Iași.

Au luat cuvântul la această întrunire d-nii Av. Drăghici și Șerban, d-nii Neculau, Panaitescu, Perlmuter, prof. Cireș, av. Axinte, senator Ghibănescu și dr. C. Căpățână.

Oratorii au arătat, fiecare atingând câte o latură, lipsurile și neechitatea nouei legi a chiriilor.

Au atacat noua lege arătând'o ca o lege fără prevedere și care nu rezolvă întru nimic criza de locuințe, singură în stare să rezolve problema în întregime.

Statul are înscris în budget 370 milioane anual, ca îndemnizații de chirie, pentru funcționarii săi, suma ce reprezintă anuitatea unui capital de 4 miliarde. Dacă s'ar întrebuința această sumă la clădiri pentru funcționari și oficii publice, s'ar rezolva aproape criza de locuințî.

Legea nouă proteguește pe unii proprietari, acei cu prăvălii cărora li s'au admis un spor de 5 ori chiria din 1916, pe când celorlalți proprietari numai de 2 ori aceaș chirie.

Dreptul dat prin lege proprietarului de a se muta în casa sa, e un drept fictiv, căci grație numeroaselor excepții admise de lege, mai nimeni nu se va putea muta.

Legea nu face apoi nici o distincție între chiriașul bogat și cel sărac, căci și unul și astul, plătesc acelaș spor, oricare ar fi chiria plătită.

Se citește la urmă următoarea motionne, care e trimisă ministrului de justiție:

Domnule Ministru,

Proprietarii urbani și rurali din Iași, adunați în întrunire publică, în ziua de 23 Aprilie, în sala Modern, vă exprimă mulțumirea lor pentru intențiunile ce ați avut de a făuri o lege a chiriilor mai echitabilă, dar în acelaș timp nu-și pot ascunde îngrijorarea lor pentru viitorul proprietăți urbane, când văd că noua lege, scutul ocrotitor, apără pe bogați și stat în detrimentul proprietarilor urbani particulari, când majorarea dată e luată dublu înapoi sub formă de impozite când sunt atâtea excepții ocrotite, încât orice avantagii acordate proprietarilor sunt ficțiuni. Când oficiile de închiriere, această aberație juridică sunt menținute, când echitatea și dreptatea ies atât de sucite, când în fine nu vedem nici un semn de îndrumare spre normalizare.

De aceea cerem dreptatea și echitatea pe care o așteptăm de șase ani și care pare că se depărtează de noi, în loc să se apropie.

Intrunirea a luat sfârșit la ora 1 p. m.

x *Chstiunea uzinelor electrice.*— Eri dimineață a avut loc la primărie o consfătuire în vederea înființării societății pentru exploatarea uzinelor de electricitate, consfătuire pe care am relatat-o în altă parte a ziarului.

Azi după amiază are loc o nouă consfătuire în aceeași chestiune.

Am cerut d-lui primar relațiuni relativ la proectele de constituire.

Față de starea actuală a uzinelor, capitalul de 10 milioane, absolut necesar repunerei în stare normală de funcționare a ambelor uzine e insuficient, de oarece, societatea fiind comercială e dela sine înțeles, că va avea nevoe de venit, care să acopere prin dividende, măcar dobânzile capitalurilor subscrise, lucru ce necesită a putere intensă de funcționare a uzinelor, și deci înlocuirea din nou, o bună parte din mașini.

Capitalul prim subscris va fi fixat dela 20 milioane.

Din partea băncilor din localitate, se observă însă mare răceală, deoarece, ele nu văd posibilitatea câștigurilor.

In cazul însă, când aceste bănci, vor refuza concursul lor, comuna e hotărâtă a lua asupra-i subscripțiile, bizuindu-se pe sprijinul promis de băncile din Capitală.

Incă în cursul acestei săptămâni, se va forma societate alcătuindu-se comitetul de direcțiune.

Tot în cursul acestei săptămâni se va lansa proectul de organizare și prospectele de subscripție.

D. Herovanu, crede însă că băncile, vor reveni la sentimentele mai bune considerînd, că dacă momentan, câștigul realizat nu poate fi mare, în urma înbunătățirilor ce se vor introduce, restricțiunile de racordaj și întrebuințare de curent și forță electrică fiind ridicate, venitul uzinelor se va urca simțitor.

Apoi, prin unificarea ambelor uzine, unul din localuri rămânând liber se va instala în el o altă intreprindere industrială, poate în raport cu uzinele care încă va aduce venit ca și monopolul aparatelor și instalațiilor electrice.

Sâmbătă seara cu trenul de 11 au sosit în localitate elevii excursioniști ai Licenlui Național din localitate.

Astă noapte, d-na Maria Ștefănescu, din strada Zugravilor 11, a încercat să-și pue capăt vieței, înghițând două pastile de sublimat.

D-na Ștefănescu a fost internată la spitalul central.

x La 25 Iunie va avea loc în Iași congresul general al societății orfanilor de război din România Mare.

Pregătirile în vederea acestui congres au început.

Mâine se deschide sezîunea consistoriului bisericesc din localitate. La ordine zilei rezolvirea mai multor procese.

Mușlar cu must
pentru masă, se prepară iarăși la
Farmacia Werner
— din Piața Unirei —

Serviciul Telegrafic și Telefonic

AL ZIARULUI „OPINIA"

Urcări vertiginoase la Bursă

Sporuri mari la petrolifere. — Urcări extraordinare la întreprinderile liberale

București.— La ora 11 și jum. când vă telefonez, este o efeverscență necunoscută până acum la Bursă.

Față de zvonurile persistente, ce privește rezolvirea chestiei bonurilor de tezaur și a petroleului, se observă o afluență enormă și o urcare a tuturor petroliferelor.

Pe de altă parte, față de zvonul unui aranjament cu Reșița, această din u mă hârtie încearcă o urcare subită.

In genere, prioritatea o au Reșița, care s'a urcat cu 400 lei la bucată, și Petrolul Românesc, care este o întreprindere liberală, notează o urcare de 700 lei la acțiune în curs de 2 zile.

Mai notează urcări: Creditul Minier și Petrol-Bloc câte 150 lei la bucată; și Concordia 100 lei la bucată.

*

Marca germană se cere cu insistență. La ora când vă telefonez ea cotează 55 bani.

D. Iorga șeful viitorului guvern

— In capitala Olteniei.— De ce nu celelalte partide.—Eliminați și suprimați.— Viitoare colaborări.—Istorici și oameni politici. —

— De la corespondentul nostru din Capitală. —

București. — D-l N. Iorga și a convocat partizanii în congres, în capitala Olteniei. Șeful naționaliștilor a abandonat de data aceasta centrele culturale ale regatului, pentrucă aceste centre au abandonat și ele pe Iorga — omul politic, ținând cont numai de Iorga-cărturarul.

Astfel, Iașul a respins definitiv politica d lui Iorga. A eșuat lucru l-a făcut și Bucureștiul, unde alegerea d-lui Iorga ca deputat s'a făcut la limită și numai prin aportul politic al d-lui Take Ionescu. Chiar jud. Prahova a respins pe șeful naționalist, acel județ unde există un Văleni de Munte al culturei și de unde d. Iorga împrăștie de ani de zile cuvântul apostolatului.

Marele istoric s'a refugiat deci la Craiova, oraș financiar și comercial, dar lipsit totdeauna de o strălucire culturală.

*

La congresul d-sale din capitala Olteniei, d. Iorga și-a îmbărbătat partizanii, anunțându-le pur și simplu că partidul naționalist este singurul și imediatul succesor al guvernului liberal, care în curînd va fi cu totul uzat.

Pentru a ajunge la asemenea concluzie senzațională, d. Iorga argumentează prin procedeul eliminării:

Partidul marghilomanist nu există — a spus d. Iorga—Partidul takist a rămas numai cu câteva puține personalități care ar putea fi utilizate; partidul averescan e șters definitiv; partidul țărănist n'are viitor politic, pentrucă crede d. Iorga — d. Stere va fi boicotat de toată lumea, iar d. Mihalache nu va putea cuceri România calare pe dr. Lupu. Și cât despre masele țărăniste, care au dat până acum forță și încredere partidului, d-lui Mihalache, îl vor părăsi pe acesta și vor trece de partea d-lui Iorga!

Șeful naționalist a și atins câteva modalități ale viitoarei sale formațiuni de guvern. Depildă, a spus că nu va colabora cu „zugrumătorii votului universal", adică cu liberalii; ci își va alătura democrațiile noilor teritorii și în special partidul național din Ardeal.

*

Nu mai e nimic de adăogat la aceste fiori politice ale d-lui Iorga. E e sunt pregnante prin ele însele.

Observăm doar, încă odată că istoricii pot prezinta și judeca faptele trecutului în lumina adevărului: dar nu la fel se întâmplă când e vorba de amănuntele prezentului și mai puțin încă atunci când se fac prognosticuri asupra viitorului.

Regele Italiei la Genua

București. — Ieri dimineață a sosit la Genua, Regele Italiei, pe bordul vaporului „Conte di Cavour".

In port, Regele a fost primit cu solemnitate și salutat de către autorități și delegațiunile statelor la conferință.

Pe străzi, suveranul a fost viu aclamat de populație.

O recepție a avut loc în saloane e prefecturei, la care s'a prezintat și arhiepiscopul de Genua, cela ce a produs o bună impresie.

La ora 12 și jum regele a dat un banchet în cinstea delegaților la conferință.

După amiază au avut loc audiențe în sala consiliului comunal.

Lucrările conferinței din Genua

— Transporturile europene. — Proprietatea industrială, artistică, și literară. —

București. — Ieri dimineață a avut loc la Genua a 3-a ședință a comisiunei de transporturi.

S'a luat în discuție proectul de refacere a căilor ferate europene și s'au primit mai multe amendamente.

In ședința de astăzi, se va elabora proectul definitiv.

*

Tot ieri a ținut ședință prima subcomisiune economică sub președința d-lui Colrat.

Discuția a fost aprinsă. Au prezintat contra-propuneri delegații Olandei, Letoniei, Estoniei, Jugoslaviei și Poloniei Toate aceste contra-propuneri vor fi supuse discuțiunei generale.

*

A 2-a subcomisiune, în a 3-a ședință a comisiunei economice. s'a întrunit ieri sub președința d-lui Picard.

S'a discutat asupra art. 56 și 67 din raporturile experților de la Londra, relativ la proprietatea industrială, artistică și literară.

Astăzi se vor lua încercetare propunerile delegațiilor germană, română și italiană.

†

Familia Gh. Popovici din Iași, str. Anastasie Panu 15, cu durere anunță prietenilor sai că Marți 25 Aprilie a. c. orele 3 p. m. are loc reînhumarea rămășitelor pământești ale iubitului lor

LOCOTENENT
Dimitrie Popovici
mort la 8 Octombrie 1916 în luptele din valea Uzului, apărând țara.

Cortegiul va porni la orele 3 p. m. de la Biserica Banu la Cimitirul „Eternitatea".

COMPTABIL COMERCIAL
Se caută la Direcția Aprovizionărei Primăriei Iași, bine retribuit, spre a îndeplini funcțiunea de Șef Comptabil în locul d-lui Const. Georgescu, demisionat din această funcțiune.
Directorul Aprovizionărei
T. ZIPA

Doamnă tânără
caută post menajeră la o persoană singură.
A se adresa la ziar.

Epitropia Spitalului Israelit din Iași

In conformitate cu dispozițiile nouei legi a chiriilor publicată în Monitorul Oficial din 14 Aprilie 1922, imobilele aparținând instituției noastre reintrând sub regimul liberei tranzacțiuni, epitropia invită atât pe actualii chiriași cât și pe acei ce doresc a lua cu chirie vreun apartament, (prăvălie sau locuință) de a-și înainta ofertele la sediul epitropiei din str. Elena-Doamna No. 43 dela 9-12 a. m. unde o comisiune de epitropi compusă din D-nii M. Wachtel, D. Herzenberg, Sch Steinberg, Ios. Ghetzler și Marcus Spiegel va decide asupra lor.

Epitropia

De vânzare
1 automobil „Wauxhall" de 35 cai putere precum și 2 camioane-automobile de câte 35 cai marca „Praga" cu remorcele lor.
Doritorii să se adreseze la moara Dacia din localitate șos: Moarei de Foc No. 41 unde se pot vedea atât automobilul „Wauxhall" cât și camioanele-automobile.

MAGAZINUL
LA TRANDAFIRUL ROȘ
IAȘI — Strada Elena Doamna 6 — IAȘI
a pus în vânzare: Galanterie, Cămăși de zefir, piche t trico americane, Gulere, Papioane, Ciorapi muselin toate culorile, Ciorapi p. bărbați și copii, Măuuși, Parfumeri toate mărcile străine cu gramul precum și un raion de articole de toaletă, toate cu
30% REDUCERE
A sosit un transport nou cu articole de manufactură

„OPINIA" IN ȚARA

PRIVELIŞTI DIN ROMAN

Posomorât şi rece. — Moartea senatorului liberal Alex. Ciocanille.— Viaţa artistică şi sportivă.

ROMAN.— Cerul nu este de loc pascal cu bieţii Romaşcani. Intr'una acoperit de nori nu lasă ca soarele să-şi trimiteată seninul razelor calde. E rece şi posomorât. In zilele de paşte, Romanul deprins să se plimbe pe străzi şi să se prăfuiască prin grădini, se grăbea tremurând în reul lui sacu şi în înstrâitele sale ghete strâmte spre locuri adăpostite şi a lipsit oraşului animaţia obişnuită zilelor de sărbătoare (excepţie făcând ultima zi de paşte). Pacinicul cetăţean romaşcan nu se abate de la grijile de viaţă prozaică de toate zilele, decât în zile de sărbătoare şi în unele întâmplări mai însemnate. Aşa a fost zilele aceste când aproape toţi cetăţenii fără deosebire de religiune au ţinut să ia parte la înmormântarea avocatului şi senatorului liberal Alex. Ciocanille simpatizat în oraşul şi judeţul nostru.

*

In cea ce priveşte viaţa artistică, romanul e cu totul înapoiat, Singur sportul care a început a lua şi în România o desvoltare mare, nu a lăsat nici oraşul nostru în adormire Cu toate că Romanul e depărtat de centrele sportive mai înfloritoare ale României totuşi şi aici curentul sportiv a răsbit şi astăzi se află într'o stare mulţumitoare. Prima societate a fost înfiinţată de sublocotenentul Nicolau şi elevii Cătuneanu şi Cojiţă, ea poartă numele de „Unirea" şi astăzi este o societate formată din elevi de liceu, sub conducerea D-lui Slocot, Nicolae care depune o muncă serioasă. A doua societate e „Macaby" de sub preşedinţia harnicului avocat Cramner. Această e o societate a evreilor. Această societate e foarte înfloritoare, datorită energiei şi muncei depusă de D-l Cramner. Ea practică foot balul, gimnastică suedeză etc.

A treia e T. T. R. societate formată din elevii şcoalei de de ofiţeri de rezervă.

Moţc.

Se cercetează dacă nu sunt asociaţi cu prima bandă.

A mai fost arestat şi individul Heusiuc Petre, autorul al mai multor furturi.

Prin arestarea acestor bande, s'au mai înpuţinat furturile care erau o pacoste pe bieţii botoşineni.

O mare manifestaţie a evreilor în faţa primăriei.— In vederea unor nereguli ce s'au produs la alegerea ce s'a efectuat zilele acestea la Eforia comunităţii israelită din oraşul nostru, un numar de peste 1000 evrei, ca semn de protest, s'au adunat în faţa primariei rugând pe primarul oraşului să intervie pentru anularea acestei alegeri care a fost făcută prin falsificarea de buletine şi prin neregula ce a existat la biurourile de votare etc.

D. primar Octav Lupaşcu, un om iubit de întreaga populaţie, a eşit înaintea mulţimei spunându-i că va interveni pentru satisfacerea cererei.

Atunci d. avocat M. Altarescu, care este sufletul Eforiei, şi fost conducătorul alegerei, vroind să vorbească, a fost împiedecat de mulţime încât a trebuit să părăsească imediat grupul de cetăţeni.

Moartea unui epileptic.— Locuitorul Gh. Hasnaş din Ştefăneşti, plecând la Botoşani, ajungând până la locul numit Părău-Cişmele, a încetat subit din viaţă.

Teatrale. — Turneul teatrului Popular din Bucureşti de sub conducerea d-lui Ion Morţun, va da şi în oraşul nostru în seara de 1 Mai în sala Eminescu, frumoasa comedie „Extemporalul".

Se mai anunţă pentru zilele de 11—12 Mai sosirea în oraşul nostru a decanului scenei române, maestrul Nottara, pentru a da numai 2 reprezentaţii tot la „Eminescu" cu piesele „Sonata Umbrelor" de A. Damian şi „Oedip Rege" tragedie în cinci acte.

Administrator general al acestei trupe este d. Lică Teodorescu.

In zilele de 3, 4, 5, Mai vom avea fericirea să admirăm pe celebrul Ioan Manolescu care va da pe scena teatrului Eminescu 3 reprezentaţii cu piesele „Stane de Piatră", „Pelicanul" şi „Şacalii".

Se prevede mare succes.

Adler

— —

Botoşani

Arestarea unei bande care teroriza oraşul Botoşani de 6 luni.— La activul ei are peste 30 furturi şi spargeri.— Cercetările continuă.— O manifestaţie în faţa Primăriei; asistă peste 1000 de evrei.— Cam de vre-o 6 luni populaţia oraşului este atacată noaptea de o bandă de hoţi.

Siguranţa cu toate cercetările în toate direcţiile, nu putea să dele de urma făptaşilor.

Zilele acestea printr'o întâmplare fericită, s'au arestat unii din bandă, care au divulgat tot secretul. Luat din scurt unul din arestaţi a spus că se numeşte Botez Mihai. având ca complice pe Maria Gh., ambii din Botoşani care au la activul lor peste 30 furturi şi spargeri. Ei au declarat că sunt autorii spargerei casei de bani a Soc. fabricei Unite de Tricotaj, şi a casei de bani de la moara Popăuţi.

Cea mai mare parte din lucrurile furate au fost găsite.

Printre lucruri se găseşte 1 bucată de stofă furată de la firma Goldştein Orenştein care a fost îngropată în pământ; acum e putredă. Au mai furat la Abram Segal, peicele: la fabrica de piele Asrilovici un sac cu piei de o valoare de peste 40000 lei; la Const. Grosu raţele de o valoare mare; la Smil Fraster 50 kgr. Ghidem; la A. Polak ca tofi, bidoane cu petrol; lui Mer Mateas şi lui I. Kohn din strada Doobia lengerii.

Aceste furturi interesând pe toţi din oraş, voi ţinea în curent pe cetitori de mersul cercetărilor.

Cu această ocazie şi în legătură cu acest furt, s'a arestat o altă bandă compusă din indivizii Sevastian Gh, Tieru Neculai, Sberea Vasile şi Periai Ştefan care au furat de la moara Aler Fişsher din acest oraş peste 18 saci cu făină albă pe care le-au vândut populaţiei.

Bacău

Preţuri maximale.— Prin ordonanţa No. 2327 dată de comisia interimară, se fixează următoarele preţuri la carnea bovină şi de miel:

Carneă bovină kgr. 9 lei, carnea cuşer kgr. 11 lei, carnea de miel kgr. 12 lei, cuşer kgr. 14 lei.

Furt.— In noaptea de 11 Aprilie a fost prădat d. Cojan din strada Războieni No. 7. Hoţii s'au introdus în casa prin spargerea unui geam, de unde au furat mai multe obiecte casnice.

Artistice.— In ziua de 30 Aprilie d-l George Carussy va da un festival muzical cu concursul d nei Maria Corbe.

Oly

Magazinul de Mobile

Ioil Ghelberg & fiu

Iaşi, Str. Ştefan cel Mare 11 şi str. Costache Negri 3

EN DETAIL EN GROS

Depozitul permanent de tot felul de mobile solide şi anume: dormitoare, sufragerii, birouri, salonaşe cele mai moderne, fabricate proprii.

Preţurile cele mai reduse, Cumpărăm ş. mobile de ocazie.

DOCTOR

G. Pîrvulescu

BOALE CHIRURGICALE ŞI GENITO-URINARE

Consultaţii de la 2-6 p. m. Duminică 11-1 p. m.

Str. Sf. Sava No 2 colţ cu Strada Capitan Păun No. 12

Depozitul Viilor Moldovei

Str. Arcu 5 (alături de Poşta)

Pentru înlesnirea populaţiei, vindem în detail vinurile noastre VECHI şi NOI, cu următoarele preţuri de on-gros:

Vin ALB VIŞAN **7.85 litrul**

Vin ALB COTNAR **9.75** „

Vin vechi Odobeşti **13.25, 14.50 litrul**

Avantajul de a cumpăra direct la depozit nu constă numai în a obţine vinurile cu preţurile care-l plătesc însuşi cârciumarii ci siguranţa că cumpăraţi un vin absolut natural.

CARMOL

Fereşte de boli; preventiv contra gripei, reumatism, răceli, dureri de cap.

CARMOL

să nu lipsească în nici o casă. Cereţi la toate farmaciile şi la toate drogueriile.

Laboratorul de chimie analitică

— Dr. KONYA —

Execută analize *medicale, chimice, microscopice, bacteriscopice* analize alimentare, *lapte, făină, băuturi*; analize *de urină suc gastric, spute, puroi uretral, calculi biliari, etc.*, analize chimico-technice.

Şeful laboratorului dr. ERMIL GROZEA, fost asistent al laboratorului de chimie analitică al Universităţii din Bucureşti.

bFIOLAGE de tot felul riguros dozate, perfect sterile, absolut nedureroase. Depozit de Fiolage conţinând orice fel de olidicamente întrebuinţate în injecţiuni hypodermice (săruri de mercuri, arsenic etc.)

Banca Română de Comerţ din Iaşi

Str. Ştefan cel Mare No. 36

Face orice fel de operaţiuni financiare

Primeşte depuneri spre fructificare. Acordă avansuri pe efecte, mărfuri şi cereale. Acordă imprumuturi pe ipoteci, Gaj şi cesiuni, Deschide conturi curente. Cumpără şi vinde efecte publice, acţiuni şi cupoane. Face plăţi în ţară şi străinătate liberând ceeuri şi scrisori de credit. Se însărcinează cu ordine de bursă. Face servicii de incaso şi comision.

Cumpără şi vinde tot felul de monezi,

Sanatoriul Dr. Tzaicu

Iaşi, Str. Caro 20, Telefon 368

Situat în regiunea ea mai frumoasă şi mai higienică a Iaşului s'a reorganizat şi mărit pentru a corespunde cerinţelor actuale.

Clinică chirurgicală perfect instalată. Asepsia cea mai riguroasă. Se practică orice intervenţiune Adaptat la chirurgia de urgenţă.

Gynecologie, Ortopedie, Electroterapie, Mecanoterapie. Se primesc în consult cu medici distinşi, după specialităţi, boli interne şi nervoase (excluse boli contagioase şi nervoşi turbulenţi).

Informaţii şi consultaţiuni înt e orele 2—4 p. m

Magazin de muzică şi accesorii

„Fulgerul"

IAŞI, Str. Cuza-Vodă, 17 (vis-a-vis de turnul Golia)

Vinde cu preţurile cele mai reduse

Instrumente muzicale viori, mandoline, gramofoane, plăci moderne, ghitare, armonici italiene, etc cu toate ACCESORIILE lor.

Furnituri p. Trăsuri cauciuc, osii, arcuri, postav, muşama, şnur, etc.

Articole de vânat, alice, tuburi, capse, centuri

Accesorii de tot felul pentru maşini de cusut biciclete, măcelari şi croitori

✻ „La STEAUA"

Iaşi. — Str. Ştefan cel Mare No. 8. — Iaşi

In vederea actualului sezon a primit un mare transport de:

Stofe ca: gabardine, şevioturi, stofe engleze şi franceze pentru rochii de damă şi domni, stofe pentru pardesie, marchizete, crepoane; **albituri** de toate felurile.

Incălţăminte. Mare asortiment pentru bărbaţi, dame şi copii, cu preţuri foarte reduse.

Deasemenea bogat asortiment de: **Galanterie, Parfumerie şi Mode.**

Mare bazar de Jucării pentru copii, cu preţuri de reclamă. Vizitaţi magazinul şi vă veti convinge.

Aviz important Se aduce la cunoştinţa publicului că la firma

Constantin Bălăceanu

Str. Arcu No. 4, vis a-vis de Poşta Centrala, se lucrează orice fel de încălţăminte pentru dame şi bărbaţi; în special pantofarie englezească p. bărbaţi şi omericană pentru dame. Forme absolut noi.

In depozit un mare stoc de **PIELARIE**, culori moderne, de prima calitate. Se execută orice lucrare prompt şi conştiincios.

Incercaţi şi vă veţi convinge de adevăr.

La Cocoşul de Aur

H. BRAUNSTEIN

Anunţă Onor. Public că i-a sosit un mare transport de Ghete pentru bărbaţi, dame ş copii Marca **EWO** negre şi colorate, asemenea a primit un mare asortiment de ghete bărbăteşti americane şi le vinde cu preţ de reclamă de lei **250** magazinul din **CURTEA** caselor sale din strada Ştefan cel Mare No. 4.

„HERMES"

— HENRY GRUNBERG —

(fost George Georgescu)

Iaşi, Bulev. Ferdinand 9

(lângă gară)

Consignaţiuni, representanţe, comerţ, posedă în deposit: **GREUTAŢI de fontă şi alamă,** de la 1 miligram, zecimale şi măsuri. **BALANŢE** pentru cereale, **Terezii**, cântare. Grade pentru spirt. Termometre, Seringi. Metri, Sublere, **Maşini pentru ascuţit.** lame, **GILETTE**, etc

Părul nu mai cade

MATREAŢA cât şi orice afecţiune ale pielei capului dispar sigur NUMAI în urma întrebuinţărei loţiunei

„PETROLOL"

singurul remediu preparat riguros după principiile ştiinţei de d-rii KONYA şi FIU, chimişti.

Pomada Tanno Chinin veritabil numai cu marca FORTUNA depusă.

DIGESTON Dr. KONYA Praf digestiv, restabileşte digestia dificilă; uşurează asimilaţia alimentelor; taie acreala şi arsurile din stomac

Depozit la Farmacia Dr. KONYA şi FIU.

IDEAL

Noua Fabrică de **Bolangerie** şi spălătorie chimică sistematică, CU ABURI

OSIAS LUSTGARTEN

Centrala: Str. Pantelimon 42

Sucursala: Str. Gh. Mărzescu 30

primeşte pentru curăţat şi vopsit orice fel de haine bărbăteşti şi de damă, precum şi orice fel de stofe de mătasă, lână şi bumbac, de la comercianţi, în toate culorile moderne.

Rog clientela a încerca şi o asigur că va fi pe deplin mulţumită.

Atenţiune: **Prompt şi preţuri modeste.**

Vinul Konya

Cu principiile conţinute în *Kola, Coca, Guarana* şi *Cacao* reunite

Reconstituantul, tonicul şi nutritivul cel mai renumit în combaterea **anemiei, debilităţei, maladiilor nervoase,** *de cea mai mare valoare în Convalescenţă.*

ANUL al XVIII lea No. 4478 — 1 LEU NUMĂRUL — JOI 27 APRILIE 1922

Biblioteca Universităţei Iaşi

OPINIA

ZIAR POLITIC COTIDIAN

— IAŞI, — STR. MĂRZESCU 17 —

TELEFON No. 200 —

ANUNCIURI

Se primesc la toate Agenţiile de Publicitate şi LA ADMINISTRAŢIA ZIARULUI — IAŞI, — STR. MĂRZESCU 17 —

UN NUMĂR VECHIU 3 LEI

„VINOVAŢII"

— EVREII ŞI BOLŞEVICII —

„Viitorul" publică un articol, intitulat „Vinovaţii". Este vorba într'însul despre crimele săvârşite, în timpul războiului şi după război, asupra Evreilor şi „bolşevicilor". Când Evreul era şi bolşevic, — lucrurile se petreceau şi mai simplu...

Aceste chestiuni au fost ridicate, în timpul din urmă, de ziarul „Aurora". „Viitorul" — intervenind în discuţie, şi mai ales subt titlul: „Vinovaţii" — credeam vă va făgădui, cel puţin, ancheta de rigoare pentru stabilirea răspunderilor. Aşteptările noastre au fost înşelate. „Viitorul" nu numai că acopere crimele oficialităţii române de câţiva ani încoace, dar devine agresiv contra denunţătorilor acestor crime, care în fond sunt — după oficiosul guvernului — adevăraţii „vinovaţi". Ne aşteptăm chiar ca autorităţile să ia şi măsuri împotriva lor.

Până acum unii naivi îşi închipuiau că crimele care au pătat cu sânge conştiinţa oficialităţii noastre şi bunul renume al ţării, sunt fapte izolate, comise de vre un agent inconştient al forţei publice cu cravată sau cu pinteni. Guvernele ar fi complect străine de ele. Nici n'au auzit eva povestindu-se, în această chestie. Dar că — dacă cumva unele zvonuri vor atinge urechile autorităţilor — temniţele şi stâlpii de execuţie îi vor lua în primire pe toţi vinovaţii.

O speranţă, în acest sens, era în multe inimi. „Viitorul" însă o mătură cu brutalitate. Inimile acestora după măturoiul guvernamental — rămân pustii şi triste.

Vra să-zică Evreii pot fi executaţi oriunde şi oricând, în ţara noastră, după un simulacru de formalităţi. Evreii pot fi chiar asasinaţi în taină după bunul plac al agentului care-i duce cu revolverul de la spate. Dovada culpabilităţii lor este actul de naştere, numele şi, mai ales, nasul semit. — Evreii n'au altă ceva de făcut decât să se rezemneze: vina lor e clară că i urmăreşti din momentul concepţiunii şi nici nu implică măcar posibilitate de discuţii. Eşti sau nu eşti Evreu?

Dar lucrurile se complică în chestia bolşevicilor. Bolşevicii — şi ei — sunt declaraţi în afară de lege. Dar cine-i bolşevic? Căci pe bolşevic doar nu-l poţi recunoaşte după organe. Bolşevismul este o doctrină, recunoaşterea căreia cere anumite cunoştinţi.

La noi însă orice jandarm şi orice agent de siguranţă determină doctrina bolşevică, constată faptul de bolşevism, îl judecă, îl condamnă, — şi pe inculpat, tot el, îl şi execută, transportându-l — chiparile — dintr'o închisoare în alta.

Ne temem, în privinţa bolşevicilor, să nu se facă erori. Cum oare am putea lăsa stabilirea crimei de bolşevism pe mână oricărui agent agramat, — atunci când însuşi Ministrul de Interne, d. general Văitoianu, a luat ziarul anti-bolşevic „Buharestchia Novosti" — drept bolşevic?

De-aceia cerem instituirea unor comisiuni de experţi economişti pe lângă autorităţile civile şi militare, însărcinate cu combaterea şi suprimarea bolşevismului, — întrucât recunoaşterea acestuia implică operaţii mai complicate şi mai profunde, decât cele — de ordin superficial — necesare pentru stabilirea naţionalităţii evreeşti.

Deci autorităţile pot proceda sumar cu Evreii, cât înainte. Cu bolşevicii însă — mai prudent. Căci se pot comite cu uşurinţă erori, — mai ales când „bolşevicul", pe lângă păreri, mai are asupra lui bijuterii şi bani.

M SEVASTOS

Sinuciderea din Roman

Roman. — Cismarul C. Panoski a încercat să se sinucidă, tăindu-şi beregata cu un cuţit.

In stare gravă, nefericitul a fost transportat la spital. Sunt slabe speranţe de scăpare.

Cauza acestui act disperat se crede a fi o boală de care Panoski suferea de mult timp.

Mose.

CATE-VA NOTE

Gospodinele Iaşului sunt pe cale de a se mişca. Ele au conceput ideia unei întruniri publice, pentru a protesta împotriva scumpetei traiului.

Roadele celor ce vor concepe gospodinele se vor vedea desigur mai târziu. Un lucru e însă în afară de discuţie. Mişcările lor, vor deslănţui adevărate pasiuni.

*

Pe buzele tuturor diriguitorilor din lume nu răsună de cât cuvinte de pace şi când colo Rathenau constată că Europa are actualmente un milion de soldaţi mai mult decât înainte de război.

Dovada cea mai bună că dacă urmăreşti războiul, să strigi într'una că vrei pace

Dictonul latiu *Si vis pacem* .. a decedat de mult.

*

Un diplomat a caracterizat conferinţa de la Genova ca un teren de manevră.

El a uitat să adauge, că nu este exclus ca acest teren de manevră să transforme întreaga Europă într'un nou câmp de război.

BLANZY

Genova câmp de manevră

— Politica care va triumfa —

Incidentele zgomotoase continuă să se producă zilnic la Genova. Aplanarea lor nu însamnă însă soluţii. Ele contribue doar a da vechei cetăţi italiene un caracter de câmp de manevre diplomatice.

De fapt, incidentele aceste marchează enorma complexitate a problemelor la ordinea zilei şi marea divergintă dintre puterile aliate, care şi au atribuit, în urma războiului, un caracter titular asupra politicei întregului continent.

Şi iarăş, incidentele aceste, cu tot caracterul lor violent, nu schimbă fondul problemei însă-şi şi care priveşte cele două politici în luptă: politica franceză, deoparte, politica anglo-italiană, de altă.

Francezii persistă în credinţa lor că politica de aservire pe viaţă a Germaniei este singura, care poate da rezultate bune. Ei mai socot că faţă de Rusia nu trebuie adoptată altă atitudine de cât nesocotirea şi imprejmirea, Aceasta o numesc ei politica tare şi acesta este substratul acţiunei d lor Millerand-Poincaré.

In faţa acestora stă politica de conciliaţiune a Anglici şi Italiei — motivată de starea precară care domneşte inlauntrul acestor două ţări, din punct de vedere social. Politica aceasta din urmă tinde la a nivelă asperităţile şi a evita nuoi şi violente fricţiuni.

Care politică va triumfa? Este sigur că ceea de a doua — deşi unele întâmplări de moment vor da impresia ca politica primă este pe cale de a fi adoptată.

Va triumfa politica engleză, pentru că ea corespunde mersului natural al lucrurilor şi constituie singurul mijloc de a evita un cataclism. Va triumfa pentru că este expresiunea poporului britanic, puternic şi sănătos, şi care are cu sine arantagiul unei bune stări financiare. Va triumfa fiind că puterile Franţiei sunt cu mult mai prejos de credinţele ei şi fiind-că istoria nu cunoaşte pilda ca un popor, în plină lipsă materială, să poată predomina lumea. Iată motivele pentru care noi, credem că incidentele de la Genova, or-cât de pasionante ar fi, nu vor modifica realitatea adevărată, care se opune la o poliţică de predominare şi opresiune, definitiv înfrântă prin însă-şi consecinţele marelui război-european.

C. S.

Protest muncitoresc contra a asinării lui Leo te Filipescu

Bucureşti.— S ptamîna viitoare, muncitorimea socialistă din Ploeşti va ţine un mare meeting de protestare contra asasinuării lui Leonte Filipe cu.

INTERESE IEŞENE

Noua societate a Uzinelor Electrice

— Sistemul cointeresărei. — Moment nefavorabil. — Acţiuni sigure. — Garanţii serioase —

La Primărie se lucrează cu intensitate în vederea constituirei unei societăţi care să preia restaurarea şi conducerea uzinelor electrice de lumină şi tramvai din Iaşi.

Dintre cele trei sisteme în vigoare, în materia în chestiune, şi anume între sistemul regiei, practicat în Franţa, sistemul etatist, preconizat de socialişti şi sistemul cointeresărei, practicat în Germania şi adoptat de partidul liberal, comuna a admis pe acesta din urmă.

In definitiv el se dovedeşte, în special la noi, ca cel mai bun, faţă de rezultatele proaste pe care le-a dat Administraţia în regie.

Dacă n'ar fi de cât halul în care se află teatrul naţional din Iaşi şi încă sistemul cointeresărei s'ar dovedi admirabil.

In nici un caz nu s'ar fi găsit administraţie cointeresată atât de vitregă, încât în timp de 10 ani să nu fi reuşit să atribue o centimă pentru întreţinerea localului, după ce a distribuit milioane pentru gratificaţii, defeuri, tantieme, ghelicuri şi altele.

Sub o administraţie cointeresată un monument artistic, n'ar fi ajuns în starea de astăzi, în care l'a adus administraţia d-lui Codreanu.

*

Acceptând dar sistemul, socotim util de-a sublinia că constituirea societăţii şi lansarea unei subscripţii publice nu va reuşi dacă nu se vor lua toate garanţiile necesare pentru a da publicului impresiunea unei întreprinderi serioase.

Prin natura însă şi a întreprinderei, ea nu va constitui de cât un plasament aşa zis de bun părinte de familie. Acţiunea uzinelor din Iaşi va da o dividentă sigură, dar nesupusă fluctuaţiunilor care plac atât de mult speculatorii de acţiuni de astăzi.

Pe de altă parte momentul lansării unei subscripţii nu este tocmai favorabil. Banii sunt rari şi foarte scumpi, plasamente bune se găsesc cu duium iar capitalişti locali sunt prea puţinii, pentru a putea aştepta de la dânşii totul.

***

De aceea socotim ca o condiţie esenţială ca să se dea publicului o serioasă garanţie a unei sólide alcătuiri.

Aceste garanţii însamnă, pe de o parte, enunţarea numelor persoanelor, cari vor avea administraţia societăţei, şi, pe de alta, asigurarea concursului unui consorţiu de bănci care se preia subscripţia, reservând o însemnată cotă a parte publicului subscriitor.

Să sperăm că cei în drept se vor grăbi să dee aceste garanţii.

A se ceti în Pag. III-a ultimele ştiri telegrafice şi telefonice.

INSEMNARI

Trista realitate!

D. Pompiliu Ioaniţescu se indignează prin ziarul „Aurora" de grozava situaţie de *ex-lex* în care ne striveşte oligarhia bestială a ţării acestela. D-sa spune de poporul român că „un mai este în stare a răbda nesocotirea lui, din partea nimănui" şi că „autocratismul nu se poate instala în ţara românească".

D. Ioaniţescu sau îşi bate joc de d-sa, sau îşi bate joc de noi. Căci, la dreptul vorbind, când *n'a* existat autocratism în România? A putut fi vorba de intensităţi diferite şi mici deosebiri de nuanţe. Insă în fond, românul a stat totdeauna la discreţia oligarhiei, a fost bătut, furat, snulpat, înjurat şi asasinat. Că astăzi a dispărut orice cuviinţă în spiritul animalic al guvernanţilor, şi că teroarea a ajuns la maxim, este adevărat. Nu putem însă afirma că am cunoscut vre-odată un regim realmente uman şi liber.

Dar d. Ioaniţescu cade în pură copilărie când scrie că poporul român nu mai poate răbda!

Au fost atâtea împrejurări şi s'au petrecut atâtea fapte exasperante, pe care nici un popor nu le-a suferit. Şi totuşi, românul nostru nici macar n'a oftat. S'a dovedit că norodul românesc este cel mai întunecat şi mai nesimţitor din lume. El poate răbda orice mizerie, nedreptate şi înjosire, până la fantastic şi până la infinit. In vremea când toate neamurile lumei îşi vor goni stăpânitorii hrăpăreţi aceştia vor găsi un azil firesc în România, şi vor putea exercita tot soiul de nelegiuiri asupra indolenţei proverbiale a românului.

Dacă s'ar întâmpla minunea ca, în cele din urmă, să-şi doboare şi românul asupritorii, să ştiţi că poporul nostru şi-a pierdut caracterul naţional.

Dar, până una-alta, d. Ioaniţescu ar putea să se ţie mai aproape de realitate — trista realitate!

RENOVATUS

Noui descoperiri arheologice

— Peştera preistorică din Bohemia —

Răscolit de obuze şi sguduit de descărcăturile fumurilor uriaşe, sau poate numai graţie unor întâmplări, pământul a început să scoată la iveală unele din tainele sale.

O nouă pagină din istoria vieţii sale ne-a desvelit-o pământul, graţie unei recente descoperiri arheologice sau mai degrabă zis geologice, care pune în studiul cercetătorului şi savantului de astăzi, noui rămăşiţe ale unor epoci trecute de mult în imperiul morţii şi rememorate numai graţie ascuţimii minţii unor semeni de ai noştri.

O grotă din epoca ghetorilor, acea epocă preistorică în care au apărut cei d'intâiu strămoşi ai noştrii, cei aidoma maimuţelor antropomorfe de astăzi, a fost descoperită de curând în Bohemia, aproape de oraşelul Cvikov, de către geologul Suchanek, profesor la universitatea din Praga graţie unui mic accident suferit de unul din colegii săi profesorul botanist Nisnu.

Locuinţa strămoşului nostru, ca şi armele şi uneltele sale, sunt simple de tot.

După cum natura i-a oferit peştera spre a locui, tot ea i-a oferit singura unealtă şi armă de care se servea: bolovanul de piatră.

Şi astfel de arme, au fost descoperite, alături de altele, ale unei epoci mai noui, în care omul cugetând cum se poate apăra mai bine, a cioplit piatră cu piatră, ascuţind-o şi potrivind o întrebuinţărilor şi nevoilor cărora a predestina.

Alături însă de primele vestigii ale începutului de sclipire a inteligenţii omeneşti, care în luptă cu natura şi duşmanii care-l înconjurau, căuta mijloace mai practice de a se apăra şi chiar de a ataca, s'au găsit însă pe pereţii acelei grote, o sumă de inscripţii în literă gotică.

Aceste sunt desigur rămăşiţele unor alte generaţii a semenilor noştrii, care au trăit cu mii de ani, în urmă, în aceeaşi peştere în care şi-au purtat veacul, părinţii neamului omenesc.

De sigur că geologii nu se vor lua la ceartă cu arheologii, pretinzând, că în epoca preistorică, locuitorii germaniei vorbeau limba germanică, ba chiar scriau în această limbă, căci o astfel de afirmare, nu poate să răsară decât din mintea prea imaginativă a unui biet gazetar naţionalist.

N. A. Teişanu

Prinţesa Elisabeta restabilită

Bucureşti. — Un comuni at din Arena arata că Prinţesa Elisabeta este aproape complect însănătoşită.

PROGRESELE TEHNICE

Vulgarizarea telefoniei fără fir

Una din cele mai minunate şi mai recente invenţiuni tehnice este telefonul fără fir. Această invenţiune are aplicaţiuni practice, destul de numeroase, în Statele Unite ale Americei, unde posturi de T. F. F. sunt instalate, în număr respectabil în oraşe şi sate.

In statele mari ale Europei domneşte astăzi preocupaţiunea vulgarizărei telefoniei fără fir. Nu e vorba numai de utilizarea minunatei invenţii în serviciile publice, ci chiar în interesul şi agrementul particularilor.

Lucrul ar fi lesnicios Nu poate exista vre-o limitare a numărului de posturi susceptibile să *primească* transmisiuni de ori ce fel, prin telefonia fără fir. Nu tot aşa este şi cu posturile de emitere, de *transmisiune*, al căror număr de mesagii este limitat prin lungimea undelor întrebuinţate.

Inmulţirea aparatelor de emitere a undelor ar ajunge, în mod fatal, să stânjenească comunicaţiunele, dacă oricine şi oricând ar putea emite mesagii de T. F. F. Telefonia — ca şi telegrafia fără fir — utilizează aceleaşi unde, fie că e vorba de servicii publice, sau de mesagii particulare. Şi bine înţeles că interesul particular nu trebue să stinghereasca interesul genaral.

Trebue avut, deşi în vedere reglementarea telefoniei fără fir şi disciplinarea liber consimţită a proprietarilor de posturi particulare de emisiune. Veşnicile reglementări nu sunt tocmai simpatice, dar nevoia lor încă n'a putut fi evitată în cazul nostru, n'ar fi admisibil ca strigătul de ajutor al unei corăbii în primejdie, să fie împiedicat pe discursul telefonic al unui candidat în alegerile parlamentare.

Reglementarea aceasta ar consista în limitarea la o cifră anumită a lungimelor de unde autorizată pentru telefonia particulară, şi în rezezvarea de ore anumite pentru mesagiile cu carater oficial. Ţinându-se seamă de această restricţiune, telefonia fără fir are în faţă un strălucit viitor. Comunicările telefoniei sunt superioare celor radiotelegrafice, întrucât n'au nevoie de specialişti pentru traducerea caracterelor convenţionale. Este destul să pui receptorul la ureche. Pe această cale s'ar putea transmite regulat informaţiunile politice, financiare, agricole, şi chiar auditiile literare, dramatice, muzicale etc. Adevărate cotidiane aeriene!

Singurul obstacol al telefoniei fără fir l-ar constitui înmulţirea excesivă a mesagiilor particulare. Ele s'ar vătăma reciproc, s'ar încăleca şi s'ar tace de neînţeles. Aşa încât, deplina vulganizare a telefonului fără fir în serviciul particular nu s'ar putea realiza decât atunci când tehnica va permite dirijarea undelor. Până atunci, mesagiile particulare ar putea fi interceptate şi încurcate de oricine.

Pentru buna utilizare a telefoniei fără fir în serviciile publice, şi pentru evitarea inconvenientelor expuse mai sus, e vorba a se trata un acord internaţional.

Pentru noi românii, şi în spucial pentru noi ieşenii, aceste amănunte au numai un interes teoretic, documentar. Nici nu îndrăznim că cugetăm că am folosi telefonului fără fir ca un instrument obişnuit al vieţei.

Noi am fi bucuroşi de o funcţionare bună a telefonului *cu fir*; am fi bucuroşi ca instalarea unui aparat să nu fie socotită ca o favoare; să nu fie mereu deranjat sau în atingere; domnişoara de serviciu să uu-ţi răspundă abia după jumătate oră; în fine, să nu-ţi vie gânduri de sinucidere, de câte ori ai de făcut una sau două convorbiri telefonice...

Accidentul d-lui Passici

Bucureşti. — Din Belgrad se telegrafiază că automobilul primului ministru, d. Passici, a'a cioonit cu un tramvai.

D, Passici a fost uşor rănit

Cinema MODERN Astăzi în Matineuri de la 3 şi 5 jum: şi seara Noul succes extraordinar al stagiunei. Opera ideală

La Femme et le Cadavre

(Femeea şi Cadavrul). Frrmidabilă şi aventuroasă tragedie in 7 acte după celebrul autor Aug. Genina. Este inutil a mai vorbi de celebrităţile sbanice mondiale care au insufleţit acest grandios şi zguduitor roman. Adoi să nu uitaţi că superbul **BISCOTIN** complectează marele spectacol cu o creaşiune splendidă in 2 acte. Rugăm cu insistenţa marele public a-şi reţine din timp biletele pentru a se evita aglomeraţia dela cassă. In curând: **Morţii nu vorbesc,** formidabilă mis-en scene de Hornung.

Cinema SIDOLI DUPA CEREREA GENERALA va continua să ruleze şi Marţi 25 Aprilie zilnic 2 Matineuri la ora 3 şi 5 jum. şi seara 9 jum,

ANA BOLEYN

Senonală istorică în care se perindează moravurile acelor timpuri de glorie, de dragoste, de ură şi de sânge ale lui Henric al 8 lea Regele Angliei. Motto: Un Imperiu !... pentru o Femee. Căutată de poeţii acelei epoci, frumoaăci dar nefericitei lor Regine. Reuşita acestei capo-d'operă se datoreşte marei artiste HENNY PORTEN 7 colosale acte Cu toată scumpetea filmului preţurile rămân aceleaşi.

Cu incepere de Miercuri 26 Aprilie DINŢII ALBI (Protectorul celor slabi

CINEMA ELISABETA SOCIETATEA MARAŞTI

Astăzi MARŢI 25 Aprilie 1922 ultima zi

D-ra FRANCESCA BERTINI apare în

SFINXUL

Dramă puternică în 5 acte după celebrul roman al lui Octave Feuillet. Montare extraordinară. Cele mai bogate toalete dela cele mai principale case din Paris şi Roma. Acest film a rulat timp de 6 săptămâni neîntrerupt la cinematografele Select şi Apollo din Bucureşti. In această ultimă creaţiune, mondiala celebritate d-ra Francesca Bertini escelează fiind mai presus ca în oricare altă interpretare. Monop. Sarpic. 4200 metri

In fiecare seară precum şi la mat. **JENICA** cel mai mic cupletist din ţară în cântecele, şansonetele şi cupletele sale humoristice şi de actualitate cari invese-lesc întreaga sală. Drăguţul Jenică în vârstă numai de 8 ani este o specialitate artistică unică în toată ţara şi schimbă zilnic programul.

Soluri şi duete cântate de d-na **Cassian** şi **Micul Jenică.**

TEATRUL LYRIC

Trupa Israelită de operete şi comedii sub conducerea artistului ASCHENAZI

Mercuri 26 Aprilie ora 9 seara **SULAMITA** Operetă în 4 acte de Goldfaden

In curând

DIE 3 MATUNES

Vânzare exclusivă pentru o

Maşină de bătut porumb

Patentat (Preţul circa Mk. 20) SE PREDA pentru diferite judeţe, unor firme serioase din branşa agricolă, singuri cumpărători. Mijlocirile sunt de prisos. Oferte cu referinţe adresaţi imediat

Deutsche Balkan-Gesselschaft m. b. H.

Hamburg I Georgsplatz 13

Pentru Telegrame: Slavia

„La STEAUA"

Iaşi. — Str. Ştefan cel Mare No. 8. — Iaşi

In vederea actualului sezon a primit un mare transport de:

Stofe ca: gabardine, şevioturi, stofe engleze şi franceze pentru rochii de damă şi domni, stofe pentru pardesie, marchizete, crepoane; **albituri** de toate felurile.

Incălţăminte. Mare asortiment pentru bărbaţi, dame şi copii, cu preţuri foarte reduse.

Deasemenea bogat asortiment de: **Galanterie, Parfumerie şi Mode.**

Mare bazar de Jucării pentru copii, cu preţuri de reclamă. Vizitaţi magazinul şi vă veţi convinge.

La Cocoşul de Aur

H. BRAUNSTEIN

Anunţă Onor. Pubiic că i-a sosit un mare transport de Ghete pentru bărbaţi, dame şi copii **Marca EWO** negre şi colorate, asemenea a primit un mare asortiment de ghete bărbăteşti americane şi le vinde cu preţ de reclamă de lei **250** magazinul din **CURTEA** caselor sale din strada Ştefan cel Mare No. 4.

ACTUALITĂŢI DIN AFARĂ

Un vapor cehoslovac de mostre pe Dunărea.— Administraţia bâlciului de mostre din Praga, încurajată de interesul ce-l arata fabricilor şi fabricanţilor Cehoslovace, vecinii săi din orient Iugoslavia, România şi Bulgaria, precum şi de roadele ce i-au fost aduse de trenurile noastre, care au făcut înconjurul acestor state, a hotărât să lanseze un vapor de mostre, care să traverseze Dunărea oprindu-se în toate porturile de pe cursul ei,

Un vapor de beton armat a fost oferit administraţiei bâlciului în acest scop.

Acest vapor, de 700 tone, tocagiu, se află în prezent la Tulu pe Dunărea. El va fi amenajat parte ca expoziţie de mostre, parte pentru transportul mărfurilor.

Acest vapor va pleca în cel mult 3 săptămâni să şi înceapă primul turneu.

*

A treia conferinţă geologică. In cursul acestei săptămâni, la Praga, are loc o conferinţă internaţională geologică, care e a treia de acest fel, prima fiind cea ţinută în 1909 la Budapesta, a doua în 1910 la Stokholm. De fapt această conferinţă trebuia să fie a patra, căci a treia urmă să aibă loc în 1914 la Petrograd, a fost însă împiedecată de războiul tocmai deslănţuit.

Iau parte la această conferinţă geologi, reprezentând: Elveţia, Franţa, Germania, Olanda, Scandinavia, Danemarca, Finlanda, Irlanda, Ţările baltice, Ţările balcanice Româ'a, Statele Unite şi Japonia.

Se vor cerceta şi discuta formaţiunile siluriene şi cretăcee din Cehoslovacia.

Iau parte la această conferinţă, care se ţine la şcoală tehnică superioară din Praga şi reprezentanţii ministerului de agricultură, instrucţie şi externe, cehoslovac.

Informaţii

Leul nostru marchează o nouă scădere. Intr'adevăr, cursurile pe ziua de astă-zi sună:

Francul francez 15 lei 98 bani, lira engleză 616 lei, lira italiană 7 lei 60, dolarul 137 jum., coroana ceho-slovacă 2 lei 73 jum. Marca germană 55 jum şi coroana austriacă 1 ban 82 jum.

A sosit la facultatea de medicină, recunoaşterea pe încă doui ani, ca decan al facultăţii, a d-lui profesor Bacaloglu.

Dintr'o eroare de zaţ, s'a omis ieri numele D-rei Bărbulescu şi D lui Căpitan Vincler, cari au chetat pentru Dispensariile de Sugaci colectând suma de 1702 lei.

Cu începe de Duminica 30 Aprilie c. Ateneul popular din Tataraşi, va ţine şezătorile sale în sala Bejan (Hotel Bejan, râpa galbenă).

A 5 a şezătoare va avea loc în ziua sus arătată la ora 3 p. m.

Programul se va auunţa la timp.

x Azi a început la prefectura de judeţ examenul pentru notari provizori.

Comisiunea e prezidată de d. Fântânaru, prefect de judeţ.

Administraţia comunală luptă cu energie, pentru a obţine o reducere a preţului pâinei.

După cum ne asigură d. Vasiliu-Voinea, administraţia speră să reducă pâinea albă la 4 lei şi cea neagră la 2'50.

Ministerul instrucţiei şi corpul didactic ieşan.— Următoarea telegramă a fost adresată d-lui inspector şcolar Sachelarescu de către d. dr. Anghelescu ministru al instrucţiei publice.

No. 1188 Bucureşti

Rog arătaţi membrilor corpului didactic, întruniţi în conferinţă, mulţumirile mele cele mai călduroase pentru cuvintele ce-mi adresaţi în numele lor şi a-i asigura de toată dragostea şi recunoştinţa mea pentru munca ce au depus şi depun la ridicarea culturală a poporului.

Dr. Anghelescu minist. intr.

La 3 Mai, urmează a se alege 3 preoţi din eparhia Moldovei, ca reprezentanţi în Marele consistoriu bisericesc din Capitală.

De fapt se aleg zece membri, dintre care ministrul cultelor desemnează pe cei trei reprezentanţi.

Alegerea e prezidată de membrii consistoriului bisericesc din Iaşi.

Asociaţiunea titraţilor evrei „Unirea" din Bucureşti deschide un concurs printre toţi studenţii evrei din România Mare.

Subiectul concursului este: *Formează sau nu formează evreii o minoritate etnică în România?*

Se vor acorda celor mai bune lucrări prezentate în ordinea meritului trei premii în valoare de 1500, 1000 şi 500 lei.

Manuscrisele lisibile şi scrise într'o frumoasă limbă literară se vor adresa până cel mult la 1 Iunie 1922 D-lui Dr. Lazăr Mayerosohn, calea Moşilor 96 Bucureşti.

Fiecare manuscris va fi închis într'un plic neiscălit şi va purta un motto.

Acest motto se va înscrie pe un alt plic lăuntrul căruia concurentul îşi va înscrie numele pronumele adresa exactă şi studiile ce le urmează.

x D. Lazaridei Dogani a fost numit consul al Albaniei la Bucureşti.

Şedinţa comisiei interimare ce urma să aibă loc în astă seară, a fost contramandată, urmând să se întrunească după înapoerea din Bucureşti a d lui Herovanu.

Primarele pleacă la Bucureşti, mâine seară pentru a rezolvi în definitiv chestia celor două uzine.

După cum am anunţat la timp, în urma unor denunţuri făcute la Ministerul de Instrucţiune, contra D-lui Cocuz Directorul şcoalei comerciale, a fost delegat ca să anchetezе cazurile D-l Popeia Inspector general al învăţământului secundar.

Din capul locului s'a putut constată că D-l Popeia a căutat să facă cât mai riguros şi mai obiectiv ancheta, care încă nu s'a terminat din causa absenţei a mai mulţi profesori din localitate.

Ancheta va urma zilele acestea şi vom ţine publicul în curent cu cele constatate.

Teatrale.— Teatrul Naţional societatea dramatică din Iaşi va juca Marţi 25 April pentru ultima dată în această stagiune Hamlet.

Ordinea spectacolelor companiei I. Manolescu.

Mercuri 26 Aprilie Stanè de de piatră.

Joi 27 Pelicanul.

Vineri 28 Sacalii. Cererile de bilete fiind mari persoanele care au făcut reţineri sunt rugate a le ridica—Contrariu se vor pune în vânzare.

Teatrul Popular din Bucureşti în frunte cu D-l I. Morţun va da o singură representaţie Sâmbătă 29 Aprilie marele succes bucureştean „Extemporalul" jucat de peste 80 ori.

Biletele la Braşcu.

Duminică 23 Aprilie a. c. în localul şcoalei primare V. Alexandri, s'a celebrat căsătoria religioasă a d-rei Lucreţia Pascalide cu d. Nicolae Hăulică, împiegat de mişcare. Nuni a fost D-na şi D-l Georgescu.

Pe teritoriul obştei Târgu-Frumos s'a găsit cadavrele a băeţilor Fiadet Timofte Vasiliu de 18 ani şi Isidor Isachi tot de 18 ani.

S'a constatat că băeţii jucându-se cu o armă, aceasta a luat foc şi ambii au fost răniţi mortal.

Parchetul a fost înştiinţat.

In chestia uzinelor electrice. Aseară a avut loc la Primărie, o nouă consfătuire cu financiarii în chestia celor două uzine.

Au luat parte la consfătuire, d-nii Eugen Herovanu, primar, C. Toma, Vasiliu Voinea şi Bantaş, ajutori de primar.

Din partea finanţei au luat parte, d-nii Ulinovski şi Tacu din partea băncei Uniunea Română, M Wachtel din partea băncei „Moldova", Botez din partea „Băncei laşilor" şi Apoteker din partea „Băncei Dacia".

După o discuţie prealabilă, cele 4 bănci leşene au pronunţat concursul, pentru buna reuşită a constituirei societăţei şi garantarea subscripţionei.

Reprezentanţii băncilor însă au cerut a li se asigura în schimb de către primărie un prim divident de 8 la sută, cu riscul chiar ca Primăria că nu încasze la modul acest prim divident.

D. C. Toma s'a opus la această cerere, sub cuvânt că în nici un caz Primăria nu trebue pusă în stare de inferioritate.

Dar chestia aceasta a rămas deocamdată pe al doilea plan financiarii menţinând principiul de a da concursul lor — rămâne să se sondeze şi băncile din Capitală, întru cât se poate conta pe concursul lor.

Cu această misiune s'a însărcinat d. Herovanu, preşedintele comisiei interimare şi Botez, directorul băncei laşilor.

In noaptea trecută, Vasile Boureanu din Costuleni, întâlni în drum pe Vasile Grigoriu, tot din Comună, în potriva căruia nutrea o ură neîmpăcată.

Fără a sta pe gânduri, Boureanu luă pe Grigoriu a bătae şi îl bătu atât de crud încât nenorocitul îşi dădu sufletul. Criminalul a fost arestat.

In lipsa de acasă a d-lui Avram Moscovici, nişte hoţi au pătruns în locuinţa d-sale din Podul Iloaei furând numerosse haine şi bani.

Nişte răifăcători, pătrunzând în locuinţa d-lui Petrache Raibac, din satul Probota au jefuit locuinţa aproape în întregime.

Intre altele au furat o lădiţă în care se găseau 5000 lei în bilete de bancă, 50 lei argint, şi 50 lei nichel; apoi cămeşi, feţe de mese, 2 ceasornice de buzunar, 2 de masă, şi alte lucruri de valoare.

A fost arestat un anume Vasile Petrea, bănuit a nu fi străin de furt.

D. Riven Pincovici s'a plâns poliţiei, că trecând pe strada Uzinei l'a întâlnit un anume Lazăr Dimitrin, care apucându-l de gât, i-a luat o sumă de bani. după care a dispărut.

Astă noapte, prin tăierea unui geam. nişte pungaşi, au pătruns în locuinţa din strada Ţatomir şi au furat mai multe lucruri. Pungaşii au luat cu ei şi geamul, pe unde au intrat.

Până în prezent nimic nou nu s'a produs la Universitate.

Consiliul profesoral al facultăţei de litere a fost convocat pentru cursul acestei săptămâni.

Consiliul facultăţei de medicină, cu toate repetatele cereri a o parte din profesori, n'a fost convocat.

D. decan Bacaloglu, nu l convoacă pe motivul că nu sunt chestiuni la ordinea zilei.

Cu începere de

Mercuri 26 Aprilie

Maria Iacobini

în Vierge folle

la Cinema Elisabeta

ECOURI

— ASISTENT în farmacie caută farmacia I. Bucşinschi din localitate.

— Lei 21—kg. zahăr tos, Lei 24—litrul untdelemn de floarea Soarelui cal. I, la Magazinul de coloniale şi delicatese şi căuturi spirtoase Solomon Blumer Iaşi, str. I. C. Brătianu 172, (lângă Hotel Binder).

— Marele Magasin *Derby* din str. Lăpuşneanu Nc. 30 aduce la cunoştiinţa Onor Public că pe lângă celelalte raioane a înfiinţat zilele acestea un raion de *Croitorie Civilă* sub conducerea unui eminent maistru talleur Wienez, fost 20 ani directorul atelierilor Grinbaum aducând în acelaş timp cu d-sa şi opt lucrători specialişti.

Tot odată aduce la cunoştinţă sosirea unui mare transpor de ştofe fine englezeşti. Journale după ultima creaţii. Preţuri foarte avantajoase.

— Ştofe fine bărbăteşti pentru sezonul de primavară şi vara se găsesc la magazinul N. Rosenfeld et Fiu str. Cuza-Vodă No. 54 (alături de librăria Socec).

— Deliciosul oţet de vin natural, se vinde cu lei 6 litrul, la Magazinul de coloniale şi delicatese şi băuturi spirtoase Solomon Blumer Iasi, str. I. C. Brătianu 172, (lângă Hotel Binder).

SPECTACOLE

Cu începere de

Mercuri 26 Aprilie

Maria Iacobini

în Vierge folle

la Cinema Elisabeta

x Cinema MODERN.—Astăzi în matineuri şi seara formidabilul succes „FEMEEA ŞI CADAVRUL" Operă celebră în 7 acte de Augusto Genia celebrul autor mondial. Adaos la program o comedie în 2 acte *Biscotin Medium.* In curând: Morţii nu vorbesc.

DUPA CEREREA GENERALA

x Cinema SIDOLI (Soc. Mărăşti).—Astăzi în mat-neuri şi seara monumentala operă cinematografică ANNA BOLEYN 7 colosale acte. Senzaţionala dramă istorică

In ziua de 10 Mai a. c. ora 11 dimineaţă se va ţine în localul Primăriei comunei Iaşi licitaţie publică orală pentru închirierea pe timp de 5 ani cu începerea de la data contractului a bufetului din grădina Copou.

Garanţie provizorie 1000 lei în numerar sau efecte garantate de Stat.

Dispoziiiunile art. 72—83 din legea contabilităţii se va aplica acestei licitaţii.

Caetul de sarcini şi condiţiunile de licitaţie se pot vedea în fie-care zi de lucru la serv. Ad-tiv între orele 9—12.

ULTIME INFORMAȚIUNI

Ideia permanentizărei administrațiunei epitropiei Sf. Spiridon prinde consistență.

Se afirmă că la primă sa revenire în Iași d. Mârzescu va face demersurile necesare pe lângă căpeteniile diferitelor partide politice pentru a stabili un acord în această privință.

Numărul epitropilor va fi mărit la cinci—iar cei numiți vor fi toți oameni decișI a se devota bunei administrațiuni a epitropiei.

Se afirmă că între noui epitropi va figura și d. Sturdza fost președinte de Curte și epitrop.

D. Inginer Welt a întocmit proectul de refacere a străzilor.

Această refacere cere 9 milioane jumătate.

Comuna are în scriș în budget 6 milioane 500 mii lei și cu sumi din fondul extraordinar al budgetului, fondul pentru refacerea Iașului s'ar ridica la 8 milioane.

Actualmente se cercetează o sumă de oferte ale unor societăți din țară și străinătate.

Un reprezentant al unei societăți din Ploești, tratează acum cu comună și probabil că se va cădea de acord.

Lucrurile vor fi aranjate în ori ce caz în așa fel, încât lucrările de refacere să înceapă de la 1 Mai.

x Azi ară loc la Primărie o întrevedere între membrii administrației comunale și delegații unei societăți engleze.

Propunerea societății engleze ține de a prelua cu refacerea orașului.

x Un acord e pe cale a se stabili între administrația comunală și societatea de construcții și locuințe eftine, pentru refacerea unor străzi, până la suma de 1 milion și jumătate.

x Azi dimineață a avut loc o consfătuire, între d. Eugen Herovanu și reprezentanții unei societăți din Ploești care se oferă a pava străzile Iașului conform cu planul întocmit de d inginer Welt.

După toate probalitățile, această societate va relua pavarea.

Comunale.— Am arătat ar cum câte-va zile, că tocmai acum, când încep căldurile, serviciul barometric nu funcționează. Comuna proecta să organizeze pe seama ei acest serviciu însă și a dat seama de imposibilitatea acestui lucru, așa că serviciul va fi dat din nou în antrepriză particulară.

Numai până la ținerea licitației e nevoe de 15 zile și mai adăogând încă vre-o 15 până ce concesionarul să reorganizeze acest serviciu, orașul va rămâne mai bine de o lună, după ce ultimele luni a fost destul de prost curățit, cu latrinele absolut necurățite.

Credem că serviciul sanitar ar trebui să-și pună el cuvântul, arătând pericolul ce amenință orașul această stare de lucru.

*

Comuna a fixat prețul de 10 și 11 lei la carnea de miel.

Ca urmare a acestei ordonanțe, eri, pe piață, carnea era cât se poate de puțină și de proastă.

Cei în drept să ia măsuri.

*

Cu toate că prin delegatul său, comuna a angajat la Galați și Vâlcov însemnate cantități de pește, până în prezent n'a sosit nici un singur transport măcar, în trei săptămâni, din acest pește.

Comuna a încheiat ieri contract cu comercianții de pește, particulari, pentruca aceștia, în schimbul unui câștig net de 1 leu la kilogram, să aducă peștele angajat de comună și să l vândă în localitate.

*

Azi după amiază are loc la primărie o nouă consfătuire în vederea fixărei prețului pâinei și tipului de măcinis.

După cum am mai spus-o, probabil că prețul pâinei va fi 4.50 și 3 lei kgr.

In zilele de 6 și 7 Mai a. c. va avea loc la București Congresul general al Funcționarilor Comercial din România Mare.

Serviciul Telegrafic și Telefonic

AL ZIARULUI „OPINIA"

Înțelegere secretă anglo-germană?

Destăinuiri din sursă franceză

București.— Face senzație destăinuirea ziarului parizian „Echo National" despre declarația făcută în secret unor ziariști, de către d. Rathenau și cancelarul Wirth, într'o audiență în ziua de 20 Ianuar.

In toamna lui 1921 Anglia ar fi promis Germaniei să renunțe la despăgubiri, daca aceasta reia comenzile comerciale pe piața engleză.

Mai interesantă este destăinuirea suzisului ziar, cum că după refuzul Germaniei de a plăti integral ratele pe Ianuar și Februar 1922, Rathenau a făcut o visită la Londra unde, într'o înțelegere secretă, s'au stabilit bazele conferinței interaliate dela Cannes. Tot atunci Anglia a stăruit Germania să schimbe politica față de Rusia și să strângă raporturile cu sovietele.

Tot pe atunci, Italia ar fi participat la aceste aranjamente secrete și ar fi promis Germaniei că vor fi îmbunătățite modalitățile de plată.

Compania ziarului francez tinde a dovedi că evenimentele din cursul acestui an au fost în strânsă legătură cu înțelegerea intimă anglo-italo-germană; și chiar că la Genua, Anglia ar fi urmărit în special tocmai încheerea tratatului ruso-german.

Permanentele conflicte franco-ruse

— Incidentul din subcomisiunea afacerilor rusești. — Delegația franceză satisfăcută. —

București. — In ședința din 23 Aprii a subcomisiunei afacerilor ruse delegații sovietici au prezintat un memoriu financiar.

Primul expert francez, d Seydoux, a declarat că acest memoriu anulează nota satisfăcătoare pe care Cicerin o prezintase mai înainte. In consecință, în rasa delegația franceză a părăsit imediat ședința, urmată fiind și de ceilalți japonezi.

Președintele Evans a ridicat ședința.

Delegații ruși au declarat că față de manifestațiunea franceză, ei sînt gata a-și retrage memoriul.

Tratativele au continuat în particular, și înțelegerea între aliați și Rusia a făcut simțitoare progrese în cursul zilei.

*

Delegația franceză este mulțumită de acest mers al lucrurilor. Ea crede că atât răspunsul precis obținut de la cancelarul Wirth cât și retragerea memorandului de către delegații ruși arată că este imposibil ca Franța să se vadă expusă la anumite pericole, fără să reacționeze imediat.

Delegația franceză crede că Germania și Rusia au avut ocazia să se convingă că spiritul de conciliere al conferinței nu trece de anumite limite.

*

Dar bolșevicii n'au renunțat la felul lor încăpățânat de a se comporta. Ei făceau propagandă la Genua, împărțind pe străzi memorandul în foi volante, tocmai când declarau că renunță la acest memoriu.

Plecarea Regelui Serbiei

București. — Regele Alexandru, însoțit de prințul Paul Karagheorghevici, va pleca Mercuri din București la Sinaia. A doua zi, Joi, regele Alexandru va părăsi țara, îndreptându-se spre Paris.

Mercuri, 26 Aprilie, ora 8 p. m. are loc în localul din str. Langa No. 7, întrunirea comitetului central de acțiune „Maxim Gorki" pentru ajutorarea înfometaților ruși și a tuturor sub comitetelor.

Toți membrii sunt rugați să participe, la ordinea zilei fiind chestiuni importante.

In urma referatului d-lui ajutor de primar Bantaș, comuna a refuzat a acorda terenul de malul Bahluiului pe care urma să se amenajeze hipodromul.

Aceasta pe motivul, că acordând terenul cerut, comuna ar lipsi de o bună parte din imaș pe locuitorii din acea parte mărginașe a orașului.

Zilele aeestea se va da în circulație linia ferată electrică Dorna-Helgii-Bistrița, care va face legătura directă între Bucovina (Cernăuți) și Cluj.

Noui fraude la Contingentare

București.--In legătură cu fraudele de la contingentare, noui fa'șuri au fost descoperite în seama unor funcționari superiori ai ministerului de interne, comise cu scopul de a extorca bani.

Funcționarii de la registratură declară că ei se supuneau la ordinele superiorilor. Multe cereri înaintate după 20 Septembrie, erau trimise autidatate la registratură.

Se vorbește de unele arestări iminente.

Tratative sârbo-albaneze

București.— Delegația albaneză la Genua a avut o întrevedere cu delegația jugoslavă, tratând despre legătura de cale ferată între cele două state,

D. Take Ionescu revine în țară

București.— D. Take Ionescu este complect însănătoșit și va sosi Miercuri în Capitală.

Agitația chiriașilor

București. — Chiriașii așezămintelor bisericești și ai institutelor de binefacere, au adresat regelui un memoriu-protest contra articolului din legea chiriilor care permite evacuarea lor.

Nenorocirea de pe moșia Târgului

Tg.-Frumos. — Joi 20 April, un accident nenorocit s'a întâmplat pe moșia Târgului, în următoarele împrejurări:

Băetanii Fiodot Timofti Vasiliu și Isaki Sidor, în etate de 17 ani, aflându-se cu caii la păsune pe lanul Hârtop, s'au apucat să manevreze o pușcă. Sidor introdu-se un încărcător în camera armei și trase un foc. Nu se știe însă prin ce împrejurare, glontele a lovit pe ambii flăcăi, omorându-i.

Cadavrele au fost transportate la morga spitalului „Dumitru Borș" din localitate, unde medicul comunal d. dr. Florescu a făcut autopsia, în prezența d-lui comisar Petru Neculau.

Apoi s'a dat autorizație pentru înmormântare.

Delastrunga

Conferințele didactice la Dorohoi

Dorohoi.— Timp de două zile s'au desbătut în localitate conferințele corpului învățătorilor din orașul și județul Dorohoi, conferințe la care a asistat și un delegat al Ministerului Instrucțiunei publice, în persoana d-lui Popeia, inspector școlar.

Cu prilejul serviciului religios oficiat la Catedrală de către cler, protoereului Grigorescu a rostit o cuvântare ocazională, prin care a arătat că între școală și biserică există o strânsă legătură, ambele având tendința să lumineze poporul și să-l îndrumeze pe calea cea bună. Cuvântul de deschidere al conferințelor a fost ținut de către d. inspector școlar Popela, delegatul instrucțiunel publice.

Învățătorii au lucrat în cinci secțiuni, iar subiectele tratate au fost din cele mai importante. In special s'a discutat chestiunea rolului de îndrumător ce este ținut să-l joace acești apostoli ai satelor în vremurile de mari prefaceri sociale prin cari trecem.

Omega

S'a pierdut

băiatul NICOLAE PIROȘ în etate de 12 ani, în gara Iași, acum 6 săptămâni.

Purta: șapcă vânătă, surtuc negru, pantaloni negri, cizme. Avea într'un sac o pereche de ițari, cămăși și un rând de haine.

Deasupra ochiului stâng avea un semn.

Rog foarte mult pe cine îl va găsi să se adreseze la mătușa sa.

SAFTA CARECHIN
Iași, str. Ia marocului 10

Cumpăr casă

compusă din 2 apartamente a câte 2-3 odăi și bucătărie în centru sau apropiere de centru. A se adresa la ad-ția ziarului sub G. G.

Predau

limba germană, dorind a învăța în schimb, limba română.

A se adresa la ad-ția ziarului sub X.

Firme

cu prețuri jumătate

pentru comerț, industrii, birouri, bănci, farmacii, meseriași, profesioniști, autorități etc., comandați la

I. MAX, (str. C. Negri)

CLARA SOLOMON
MICLOȘ RONA
Logoditi
Iași Budapesta
In locul ori cărei alte înștiințări.

Crema de Ghete

pentru

Lumea Elegantă

Depozit General

GEZA HERCZEG

Fabrică de Produse Chimice
BUCUREȘTI, str. Caol 16
Reprezentant pentru Iași:

H. Rabinovici

Str. Ornescu No. 2

Epitropia Spitalului Israelit din Iași

In conformitate cu dispozițiile nouei legi a chiriilor publicată în Monitorul Oficial din 14 Aprilie 1922, imobilele aparținând instituției noastre reintrând sub regimul liberei tranzacțiuni, epitropia invită atât pe actualii chiriași cât și pe acei ce doresc a lua cu chirie vreun apartament, (prăvălie sau locuință) de a-și înainta ofertele la sediul epitropiei din str. Elena-Doamna No. 43 dela 9-12 a. m. unde o comisiune de epitropi compusă din D-nii M. Wachtel, D. Herzenberg, Sch Steinberg, Ios. Ghetzler și Marcus Spiegel va decide asupra lor.

Epitropia

De vânzare

1 automobil „Wauxhall" de 35 cai putere precum și 2 camioane-automobile de câte 35 cai marca „Praga" cu remorcele lor.

Doritorii să se adreseze la moara Dacia din localitate șos: Moarei de Foc No. 41 unde se pot vedea atât automobilul „Wauxhall" cât și camioanele-automobile.

Doamnă tânără

caută post menajeră la o persoană singură.

A se adresa la ziar.

MAMELE DORITOARE

de a avea

COPII SĂNĂTOȘI

în tot timpul anului

să-și facă o datorie de a le

Primeni Sîngele stricat cu Siropul Dr Racovitza

JODO-TANAT

care are darul de a curăți sângele de toate necurățeniile ce plutesc în el prefăcându-l în sânge curat, roșu, plin de viață și de putere, de a hrăni tot trupul dându-i acea aparență de sănătate care se arată prin rumeneala obrajilor, voioșia mișcărilor, a privirei și a gândirei, creșterea regulată, pofta de mâncare întovărășită de veselia caracteristică a copiilor sănătoși. Cura se face toată vara. Modul de întrebuințare întovărășește fiecare sticlă.

De vânzare la toate farmaciile și droguerille din România.

MAGAZINUL

LA TRANDAFIRUL ROȘ

IAȘI — Strada Elena Doamna 6 — IAȘI

a pus în vânzare: Galanterie, Cămăși de zefir, pichet trico americane, Gulere, Papioane, Ciorapi muselin toate culorile, Ciorapi p. bărbați și copii, Măuuși, Parfumeri toate mărcile străine cu gramul precum și un raion de articole de toaletă, toate cu

30% REDUCERE

A sosit un transport *Pălării de pce Bărbătești*

DEPOZIT DE

Ciment, Ghips, Var, Cărămizi Chamotte, Catran, Cărbuni de piatră pentru forje.

(Produse Turda)

de vânzare en gros și en detail, cu preț redus.

LUPU STANESCU

Str. Uzinei 11

Congresul corpului didactic primar din județul Bacău

Ziua I-a

Bacău 21.— Astăzi s'a deschis cu deosebită solemnitate congresul general al corpului didactic primar. După un Te-Deum și un parastas pentru învățătorii căzuți în războiu, în corpore, învățătorii se îndreaptă spre Ateneu, localul congresului.

Ședința este deschisă de dl. inspector general al învățământului normal Mitru, prezidentul adunărei.

Dl. I. Simionescu, inspector regional arată într'o frumoasă conferință, rolul învățătorului.

Dl. Lambrior, în numele d-lui M. Costinescu, prefectul județului, salută pe congresiști, promițând tot sprijinul moral și material.

Ședințe de dimineață se închide prin cuvântarea d-lui revizor Mihăilescu.

La ora 3 p. m. ședința este redeschisă de dl. Mitru, după care încep învățătorii a-și dezvolta conferințele

Mare parte au depus memorii.

D-ra Țataru arată foloasele și inconveniente e vacanțelor regionale și a cursului complimentar.

D-nu Sasu expune foarte frumos necesitatea vacanțelor regionale. Este apostrofat de dl. inspector pentru modul prea liber de a-și expune părerile. Discuția dintre d-sa și dl- inspector produce ilaritate.

Discuțiile se închid la ora 8 p. m. prin cuvântarea d-lui inspector S. Simionescu, care face un mic rezumat al celor discutate și arată necesitatea cursului complimentar.

Ședința se închide anunțându-se că mâine adunarea va avea loc în localul școalei No. 2 și la liceu.

Ziua II-a

Bacău 22.— Astăzi ședințele se țin în localul școalei No. 2 și la liceul Ferdinand I. Învățătorii și învățătoarele discută împărțiți în 6 secții, despre vacanțele regionale și cursurile complimentare.

La ora 6 jum. p. m. congresul este închis de dl. Mitru inspector general al învățământului normal, urând spor la munca congresiștilor.

Oly

„OPINIA" IN ȚARA

ȘTIRI DIN HUȘI

Unde duce beția. — Răsbunare odioasă.— Banditul Tacța face mărturisiri. — Activitatea filialei soc. „Mormintele Eroilor"

HUȘI. — Locuitorii Stoian Ciotu și Neculai Gh. Fiorea din satul Valea lui Darie petrecând câte va ore la cârciuma din Rosiești înapoindu-se spre casa în complecta stare de turmentare, au luat la bătae pe ori cine le-a eșit în cale.

Sătenii văzând halul în care se aflau agresorii, și-au văzut de drum evitând astfel proporțiile grave.

Nu tot așa au făcut locuitorii Const. Haralamb și Neculai Aftenie din acelaș sat. Aceștia împotrivindu-se au fost crunt maltratați alegându-se cu răni sângeroase.

— Individul Gh. Mocanu din comuna Mojna Bohotin aflându-se în stare de ebrietate, a găsit cu cale să-și răsbune un necaz ce-l avea contra femeei Ștefana Popa din acelaș sat aplicându-i o puternică lovitură în abdomen.

Femela fiind gravidă în a 5 luna a avortat. Starea victimei este gravă.

— Vestitul bandit Tacța care a fost atras într'o cursă ce i-a întins poliția imediat după aflarea sosirii sale la Huși, a început să facă mărturisiri. Datorită insistenții șefului siguranței D-l V. Blăniță comisar, banditul care la început se încăpățânase nevrând să declare nimic, a intrat pe calea mărturisirelor din cele în ce mai categorice. Ei este autorul a numeroase atacuri la drumul mare, iar banda lui operează încă în pădurile județului nostru.

Trebue relevat faptul că poliția a fost la înălțimea rolului ei, făcând prin aceasta un mare bine populațiunei expuse jafurilor.

Acum urmează a se da de urma celorlalți jefuitori, spre a se distruge banda această periculoasă.

— Societatea „Mormintele eroilor" filiala Huși condusă cu multă tragere de inimă de către D-na Elena George Andriescu, având de scop ridicarea unui monument eroilor din jud. Fălciu, a adunat până în prezent prin cotizații, baluri, serbări, ofrande și liste de subscripții, o sumă de circa 70.000 lei. Această sumă fiind insuficientă începerii lucrărilor, s'a recurs la un nou mijloc de venituri. Au fost organizate o serie de conferințe cari au fost ținute în sala teatrului „Renașterea" de către Gh. Ghibănescu, I. Bordea, Preotul M. Băjenaru, D. Miron Ion Zelea Codreanu cari au dat și ele o sumă relativă.

Vor mai vorbi în curând D-na Elena Meissner, D-nu N. N. Trocu prefect, Avoc. M. Chiritoi și alți titrați. *Leonlin*

Mărășești

Barberia unui proprietar. — Comerciantul Năztase Botez nemulțumit cu chiria de 600 lei lunar ca i'o plătește pentru o cameră chiriașul său Valeriu Purcherea, mic funcționar la R. R. R. i-a scos geamurile de la cameră, lăsându-l pe un timp frigaros cu 3 copii mititei în frig și ca consecință a actului său brutal, un copil în etate de 3 luni s'a îmbolnăvit greu.

Autoritățile locale cu multă greutate l'au hotărât a pune geamurile la loc.

Rugăm pe cei în drept a lua măsuri contra acestor proprietari hrăpăreți.

Lipsa de pâine.— De aproape 2 luni lipsește în localitate pâinea neagră. Funcționarii și populația nevoiașă sunt forțați a cumpăra pâine așa zisă albă. Cei în drept nu cred că e necesar să ia măsuri pentru procurarea făinei necesare?

Nenorocire.— Băiatul Toader de 12 ani din Com. Răcoasa jucându-se cu o granată, aceasta a făcut explozie sfărâmându-i complect mâna stângă și i-a produs mai multe leziuni pe față piept și abdomen. În stare gravă s'a internat în spitalul local.

Bătae.— Lucrătorul Gheorghe Pulu de la via D-lui N. Ciciolu din Com. Crucea de jos, a fost crunt bătut cu un ciomag de viticultorul D-tru Șocu fracturându-i piciorul stâng.

A fost internat la spitalul local, iar jandarmii cercetează.

Avansare.— Subcomisarul cl. II-a D-l Vasile Vasiliu șeful poliției locale, a fost avansat cl. I-a.

Numiri.— D-l Nița Mărgărit a fost numit controlor comunal iar D-l Mih. Bărbulescu ajutor cazier comunal.

Coresp Sig.

Piatra Neamț

Sinucidere.— Locuitorul Vasile Aleeu Popa din comuna Mărgineni, s'a strangulat într'o poiată în curtea casei sale Cazul se cercetează.

Incendiu.— In noaptea de 18 Aprilie cor. pe la orele 2, a izbucnit un incendiu la școala din satul Lunca, comuna Vânători.

Pagubile se urcă la suma de 50.000 lei.

Furturi. — Noaptea trecută s'au introdus prin spargerea mai mulți indivizi în casa comerciantului Iție Scheher din satul Schit comuna Hangu de unde au furat mai multe lucruri casnice.

Cercetările se fac de șeful postului.

M. M.

MACULATURA

de vânzare la Administrația ziarului.

Depozitul Viilor Moldovei

Str. Arcu 5 (alături de Poșta)

Pentru înlesnirea populației, vindem în detail vinurile noastre VECHI și NOI, cu următoarele prețuri de on-gros:

Vin ALB VIȘAN 7.85 litrul

Vin ALB COTNAR 9.75 „

Vin vechi Odobești 13.25, 14.50 litrul

Avantajul de a cumpăra direct la depozit nu constă numai în a obține vinurile cu prețurile care-l plătesc însuși cârciumarii ci siguranța că cumpărați un vin absolut natural.

Laboratorul de chimie analitică

— Dr. KONYA —

Execută analize *medicale, chimice, microscopice, bacterioscopice* analize alimentare, *lapte, făină, băuturi*; analize de *urină suc gastric, spute, puroi uretral, calculi biliari, etc.*, analize chimico-technice.

Șeful laboratorului dr. ERMIL GROZEA, fost asistent al laboratorului de chimie analitică al Universității din București.

FIOLAGE de tot felul riguros dozate, perfect sterile, absolut nedureroase. Depozit de Fiolage conținând orice fel de medicamente întrebuințate în injecțiuni hypodermice (să ruri de mercuri, arsenic etc.)

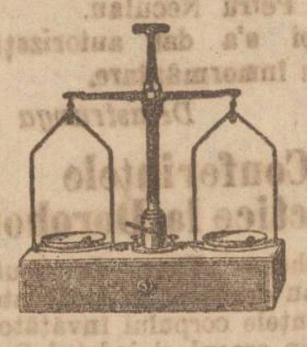

„HERMES"

— HENRY GRÜNBERG —

(fost George Georgescu)

Iași, Bulev. Ferdinand 9

(lângă gară)

Consignațiuni, reprezentanțe, comerț, posedă în deposit: **GREUTAȚI de fontă și alamă**, de la 1 miligram, zecimale și măsuri. **BALANȚE** pentru cereale, **Terezii**, cântare. Grade pentru spirt. Termometre, Seringi, Metri, Sublere, **Mașini pentru ascuțit** lame, **GILETTE**, etc

Banca Română de Comerț din Iași

Str. Ștefan cel Mare No. 36

Face orice fel de operațiuni financiare

Primește depuneri spre fructificare. Acordă avansuri pe efecte, mărfuri și cereale. Acordă imprumuturi pe ipoteci, Gaj și cesiuni, Deschide conturi curente. Cumpără și vinde efecte publice, acțiuni și cupoane. Face plăți în țară și străinătate liberând cecuri și scrisori de credit. Se însărcinează cu ordine de bursă. Face servicii de incaso și comision.

Cumpără și vinde tot felul de monezi,

Direcțiunea II Regională C. F. R, Iași

Publicație

Se aduce la cunoștința generală că pe ziua de 12 | 5, 1922 ora 11 se va ține licitație la Direcția II Regională, Iași serv. L. str. Cuza Vodă No. 20 pentru furnitura a 30000 m. c. pietriș neciuruit (balast) necesar pe anul 1922 liniilor din cuprinsul direcției II Regională precum urmează:

1) Pentru Secțiunile I, II, III și VIII cantitatea de 15000 m. c. predat încărcat pe vagoane in una din balastierele situată la sudul Regionalei II, ca: Cosmești, Siret, Ivești, etc sau în una din stațiunile Secțiunilor I sau II L.

2) Idem pentru Secțiunile IV, V, VI și VII predat în una din balastierele din nordul Regionalei, ca: Moldova-Seacă, Pașcani, Liteni, Verești Burdujeni, etc. predat în aceleași condițiuni ca la punctul I

Ofertele vor fi predate pe loturi pentru cantit tea de 15000 m. c. Direcțiunea își rezervă dreptul a reduce sau spori cantitatea de la un lot la altul, după necesitățile Secțiunilor, având-se în vedere depărtarea balastierei față cu locul de descărcare.

Termenul de predare este de 6 luni de la data adjudecărei.

Licitația se va ține prin oferte închise sigilate, cari se vor deschide la ziua și ora sus-fixate.

Ofertele ca să fie admise, vor fi însoțite de recipisa Casei Regionale C. F. R. Iași pentru depunerea unei garanții de 5 la sută din valoarea ofertei.

Garanția în numerar predată în sala de licitație nu este admisă.

Licitația se ține conform dispozițiunilor legei Contabilității Statului. Supra-oferte nu se primesc. Furnitura se va executa conform caetului de sarcini și condițiunilor generale pentru furnituri și întreprinderi la C. F. R.

Pentru orice informații amatorii se pot prezenta în fiecare zi de lucru între orele 9—13 la Direcțiunea Regională Iași Serv. L. str. Cuza Vodă No. 20 sau la reședințele Secțiilor de întreținere Bacău, Galați, Tecuci și Iași.

Dir. II Regională

No. 22197 | 922.

PRIMUL

Depozit de CHERESTEA

MOLDOVA FORESTIERA

Iași, Strada Uzinei No. 11 și 11 bis

E BINE ASORTAT și vinde cu prețuri REZONABILE

ROABE

(Tărăboanțe)

Se găsesc de vânzare la Agenția „HERMES"

Henry Grunberg

Iași, Bulevardul Ferdinand

Sanatoriul Dr. Tzaicu

Iași, Str. Caro 20, Telefon 368

Situat în regiunea ea mai frumoasă și mai higienică a Iașului s'a reorganizat și mărit pentru a corespunde cerințelor actuale.

Clinică chirurgicală perfect instalată. Asepsia cea mai riguroasă. Se practică orice intervențiune Adaptat la chirurgia de urgență.

Gynecologie, Ortopedie, Electroterapie, Mecanoterapie. Se primesc în consult cu medici distinși, după specialități, boli interne și nervoase (excluse boli contagioase și nervoși turbulenți).

Informații și consultațiuni între orele 2—4 p. m

Magazin de muzică și accesorii

„Fulgerul"

IAȘI, Str. Cuza-Vodă, 17

(vis-a-vis de turnul Golia)

Vinde cu prețurile cele mai reduse

Instrumente muzicale viori, mandoline, gramofoane, plăci moderne, ghitare, armonici italiene, etc cu toate ACCESORIILE lor.

Furnituri p. Trăsuri cauciuc, osii, arcuri, postav, mușama, șnur, etc.

Articole de vânat, alice, tuburi, capse, centuri

Accesorii de tot felul pentru mașini de cusut biciclete, măcelari și croitori

CARMOL

Ferește de boli; preventiv contra gripei, reumatism, răceli, dureri de cap.

CARMOL

să nu lipsească în nici o casă. Cereți la toate farmaciile și la toate drogueriile.

Brillante

Perle, Smaragde, Bijuterii și metale prețioase

cu prețuri mari cumpără SUSSMANN

Iași, Str. Ștefan cel Mare 29

(deasupra Magazinului „La Romașcanul"

ORELE 2—6 d. a.

Fabrica „LAMPA" Iași str. Trei Erarhi 13 vinde

Pungi de hârtie

cu prețuri reduse

Premiu 500 lei

pentru acel ce va descoperi vagonul No. 70492 încărcat cu grâu în stația Caracal la data de 21 Februarie 1922 cu destinația Primăria Comunei Iași linia de garaj moara Dacia, nesosit până în prezent.

Casă de vânzare

Compusă din 26 camere, cu etaj în centrul Orașului, liberă de la 1 August. Doritorii se vor adresa la Dl. V. Petrovanu, str. Asachi 7 între orele 12—3 p. m.

Muștar cu must

pentru masă, se prepară iarăși la

Farmacia Werner

— din Piața Unirei —

AVIZ *Aduc la cunoștința generală precum și a vechei mele clientel că am redeschis renumitul meu*

Atelier de Croitorie

unde se efectuiază cele mai moderne haine bărbătești. Deasemenea am în depozit materialele necesare precum și cele mai fine FURNITURI *Rog a mă vizita spre convingere.*

Atelierul în casa proprie strada Petru Rareș No. 9 bis (*alături de localul* „LA TERASA")

S. WACHMANN

ANUL al XVIII-lea No. 4479. 1 LEU NUMĂRUL VINERI 28 APRILIE 1922

ABONAMENT[illegible] ... 300 / 160 / 80
[illegible]CTIA ... MĂRZESCU 17 — ... No. 220

OPINIA

ZIAR POLITIC COTIDIAN

ANUNCIURI
Se primesc la toate
Agenţiile de Publicitate
şi la
ADMINISTRAŢIA ZIARULUI
— IAŞI, — STR. MĂRZESCU 17 —

UN NUMĂR VECHIU 3 LEI

Biblioteca Univers[illegible]
BIBLIOTECA UNIVERSITĂŢII IAŞI

Europa în faţa unor mari primejdii

— Incordare extremă între Puteri. — Declaraţiile d-lui Poincaré înseamnă o declaraţie de război la adresa Germaniei —

Se prepară boicotarea Rusiei

— Genua a murit. — Anglia speră în arbitrajul Americei —

Un directorat nenorocit

— Teatrul naţional o ruină. —

E vorba de directoratul d-lui M. Codreanu la Teatrul Naţional din Iaşi.

D. Codreanu a escaladat scaunul de care s'a cramponat, în virtutea unei îndelungate fermentaţiuni politice. Şi a făcut aceasta, în chip nu tocmai poetic.

Teatrul din Iaşi a fost scos din criza materială şi morală, datorită stăruinţei pricepute a d-lui M. Sadoveanu. Marele nostru prozator se găsea în situaţia de a-şi încorona opera directorială, prin refacerea clădirei teatrului, când tocmai a apărut din colţuri.., diafane, d. M. Codreanu

D. Sadoveanu nu mai era în partidul liberal. D. Codreanu era. Şi astfel acesta a putut pretinde politiceşte să dea buzna în locul celui dintăi. E drept că din punct de vedere moral, nu erau la locul lor asemenea meschinării. Dar d. Codreanu nu se împiedecă de bagatele morale!

Iată meritele prin care d. M. Codreanu s'a cocoţat la direcţia teatrului naţional. Şi-a tradus prietenul şi predecesorul cu aceiaşi ingratitudine cu care a tradus pe Rostand, şi l-a prelucrat cum a prelucrat pe Richepin.

Prin noua d-sale calitate, d. Codreanu a înregistrat un câştig şi o pierdere de aceiaşi intensitate. A câştigat un banchet la Tanasache şi a pierdut câteva duzini de sonete. Singura producţie remarcabilă a vieţei d-lui Codreanu — sonetele — a căzut în desuetudine. Absorbit de lucrativitatea directoratului, d. Codreanu cel mult şi-a trăit sonetele, dar nu le a mai scris. In schimb, teatrul naţional n'a câştigat nimic, decât doar capriciile unui trubadur noctambul.

Din punct de vedere artistic teatrul a frizat ruina. D. Codreanu n'a observat nimic, fie că n'a putut, fie că n'a avut vreme. In ce priveşte drepturile regulamentare şi de merit ale personalului artistic, d. Codreanu a mers în zig-zag, conform unui vechi obicei al diabolizmului baudelairian.

Roadele instalărei d-lui Codreanu în templul dintre depozitul de vinuri Blum, institutul Maternitatea şi internatul de călugăriţe, s'a exteriorizat — după cât ne a mintim — într'un poem de omagiu pentru catifelarea şi hipnoza felinelor.

Numai crăpăturile clădirei teatrului au făcut progrese. Monumentul artistic lăsat la dispoziţia d-lui Codreanu, se duce de râpă. Şi doar lucrul ar fi putut fi remediat.

In ultimii ani, teatrul a înregistrat încasări nevisate, Şi aceasta, nu din pricina progreselor artistice; doamne fereşte! Ci datorită împrejurărilor de după război, nouilor îmbogăţiţi. Trebuesc socotite şi chiriile grase de la diferitele spectacole şi turneuri, precum şi taxele de la şantane, cinematografe etc.

Tot bănăritul acesta s'a dus pe tantieme, paratantieme, alocaţii, gratificaţii, bani pentru garderoba artistelor, premii pentru voiaje în străinătate care nu se mai făceau etc. etc. Iar pentru repararea clădirei teatrului, nimic şi iar nimic. Se vede că în acest chip d. Codreanu şi a înfăptuit filozofia nimicului care îi produsese insomnii în adolescenţă.

Directorul teatrului naţional n'a priceput că dacă se va prăpădi clădirea teatrului atunci adio şi gratificaţii şi premii şi rochii. Singura reparaţie făcută a fost la cabinetele particulare ale direcţiei. Restul, a rămas şi s'a degradat în ruină şi mizerie

Dar ceia ce până acum a fost incapacitate şi indolenţă devine de azi înainte o crimă.

De ce mai stă d. Codreanu la direcţia teatrului naţional? In scurt timp nu va mai avea alta de făcut decât să scrie un sonet „la o ruină".

D. Codreanu ar fi excelent inspirat dacă s'ar gândi să plece. E mai bine să plece de bună voe...

X. X.

Agitaţia chiriaşilor

Bucureşti. — Mâne Joi, va avea loc în sala Dacia o mare întrunire publică convocată de Liga Chiriaşilor.

CATE-VA NOTE

Cei mai mulţi fac mereu constatare, că numai acei care au mers în neştire, s'au îmbogăţit dela război încoace. Toţi ceilalţi, care au avut pricepere şi au calculat au rămas săraci. Norocul s'a ţinut numai de cei proşti. Deştepţii au avut ghinion:

Apropos de aceasta se povesteşte că într'o bună zi părintele ceresc a convocat în adunare generală pe toţi îngerii. Dar şi la prima şi la a doua convocare n'a răspuns nici îngerul norocului, nici cel al ghinionului. Infuriat, Dumnezeu a trimis de i-a adus cu forţă la şedinţa a treia şi a cerut socoteală pentru ce au lipsit.

— „Nu-i vina mea, prea sfinte părinte, a răspuns îngerul norocului. Mi-ai dat în pază atât de mulţi şi atât de proşti indivizi încât mi-a fost frică că dacă îi voi lăsa un moment singuri au să facă cele mai mari năzbâtii".

— Nici a mea, nu-i, a răspuns la rândul lui îngerul ghinionului. Mi-ai dat în seamă nişte indivizi atât de inteligenţi în cât mi-a fost frică că de voi lipsi un moment de lângă ei, au să facă cele mai extra-ordinare lucruri.

Sfântul părinte a văzut că îngerii au avut dreptate şi n'a mai replicat.

BLANZY

Refacerea pavagiului Iaşului

— Propuneri şi stări de fapt —

Reporterul nostru comunal ne-a adus un repartagiu plin de optimism, în legătură cu refacerea pavagiului Iaşului.

N'am voit să risipim entuziasmul prevenit al reporterului şi am înregistrat întocmai spusele lui.

Nu mai puţin facem rezerve exprese, în ce priveşte lucrurile extra-ordinare ce ni se anunţă.

Nu că nu avem încredere în societatea ofertantă. Nu ştim nici cine este, nici pe cine reprezintă.

Socotim, însă, că, în condiţiile actuale, este imposibil să se realizeze macar jumătate din ceea ce-şi propune societatea în chestiune.

Iaşul este lipsit totalmente de materialul necesar refacerei. A spera ca în trei luni materialul va fi adus şi lucrările executate, ne face impresia că constitue un optimism exagerat.

Dar în afară de acest lucru, noi socotim că lucrarea în chestiune nu poate fi începută înainte ca serviciul technic al străzilor să nu fie reorganizat.

Cele mai bune creaţiuni pe hârtie nu fac cinci parale, dacă vrednicia oamenilor, chemaţi la aplicaţiunea practică, nu le asigură o bună executare. Or, un serviciu al străzilor, care lucrează cum lucrează actualmente în str. Cuza-Vodă, care lasă să ajungă strada Lăpuşneanu în halul de astăzi şi care a permis restaurarea străzei Păcurari în felul în care s'a făcut astă toamnă, un ast fel de serviciu nu poate prezida o operă de refacere a pavagiului unui oraş.

Dorim din suflet ca administraţia comunală să reuşească în a găsi o soluţie bună, pentru a scăpa oraşul de halul de astă-zi. Pentru ca această soluţie, însă, să dea roade, avem credinţa fermă că se impune în mod imperios şi reorganizarea serviciului comunal al străzilor,

C. S.

A se ceti în Pag. III a ultimele ştiri telegrafice şi telefonice.

Europa în faţa unui nou război?

— Ultimatumul francez. — Atitudinea anglo-italian. — Ocupaţiunea Germaniei. — Ruptura din sînul Antantei. — Genua a murit. —

Radiogramele sosite în cursul nopţii, în capitală, şi transmise nouă telefonic, astăzi dimineaţă, învederează că situaţia s'a agravat într'un chip extraordinar şi că până şi presa engleză nu exclude posibilitatea unor conflicte militare.

Discursul ultim al d-lui Poincaré este considerat ca un ultimatum şi se crede că doar prin arbitrajul Americei s'ar mai putea evita un nou războiu.

Acţiunea se pare a se prepara din îndemnul Franţiei priveşte deopotrivă şi Germania şi Rusia. Impotriva celui dintâiu se urmăreşte ocupaţiunea militară. Impotriva celei de adoua boicotul general. In convingerea Franţei nu mai această politică ar putea aduce întru hiparea unei păci definitive a Europei.

*

In afară de Franceji şi puţinest ate afiliate politicei lor, restul lumei nu vede cum această politică ar putea da atari rezultate.

Chiar în cazul unei totale ocupaţiuni a celor 60 de milioane de Germani, încă nimeni nu vede, întru cât aceasta ar însemna realizarea păcei.

Cat despre răpunerea Rusiei pe cale de boicot, operaţiunea fiind şi mai dificilă şi cerând acordul tuturor puterilor, ea apare şi mai imposibila de realizat.

In afară de aceasta se cuvine însă a releva, în acelaşi timp, şi dezacordul care există între puterile Antantei.

Politicei franceze fermă şi agresiva, anglo italienii îi opun o politică pacifistă, numai în aparenţa şovăitoare în fond însă foarte hotărâte.

Numai naivii şi-ar putea închipui că atitudinea ministrului de externe italian Schanzer a fost expresiunea unei acţiuni spontane şi izolate. In fond ea a fost urmarea unei înţelegeri anglo-italiene în senzul unei politici pacifiste fruct al stării lăuntrice din aceste ţări şi al stărei de spirit al opiniei publice italiene şi engleză.

In ce ipostasă se va afla dar politica războinică franceză, faţă de politică pacifistă anglo-italiană?

*

Până una alta conferinţa de la Genua poate fi considerată ca sfârşită, în mijlocul unui fiasco genral.

La aceasta a contribuit de o potrivă, şi intempestivul acord de la Rapallo şi pretenţiunile sovietelor — adevărate nebunii — şi spiritul intransigent francez.

Conferinţa de la Genua s'a terminat de fapt. Sfârşitul ei nu însamnă însă numai imposibilitatea momentană a unei înţelegeri cu ruso germani ci şi desfacerea de fapt a umbrei de acord ce mai exista între puterile cari constituiau odinioară Antanta.

La ce noi convulsiuni ne va duce lipsa unor forţe politice, care să poată determina directiva şi să aducă în fine pacea dorită, iată un lucru pe care pentru moment mintea omenească nu poate să prevadă.

Consiliu de miniştri

Bucureşti. — Pentru astăzi la ora 5 este convocat un consiliu de miniştri.

Intre altele, se va decide asupra candidaturelor liberale în alegerile parţiale. Se ştie că s'au ivit mari competiţiuni printre membrii liberali care încă n'au căpătat situaţii.

Dezastrul din Monastir

Bucureşti. — Din Belgrad se anunţă că îngrozitorul incendiu din Monastir n'a putut fi înăbuşit de cât prin revărsarea râului Drava.

Pagubele sânt enorme.

INSEMNARI

ICOANA PUMNULUI

Ilustraţiile ziarelor de pretutindeni, reproduc vederi de la Genua şi chipuri de ale diplomaţilor care se străduesc să afle cheia mizeriilor europeneşti. Rar mai întâlneşti câte o poză de politician sau învăţat, care să nu fie în legătură directă cu Conferinţa din Genua.

Şi iată că presa parizianǎ răspândeşte cu o vădită febrilitate şi cu un interes mai mare decât prezintă chipul oricărui şef de stat... poza lui Dempsey, faimosul boxer american care a turtit mândria franţuzească, concentrată la un moment dat în nasul lui Carpantier.

Dempsey merge pe coasta de Azur! Şi publicul francez se prăpădeşte de senzaţie... Nu mai au nici o importanţă alde Lloyd George, de Facta, Schantzer, Cicerin, Barthou, Wirth, Rathenau etc. Trece Dempsey prin Paris.. Iată problema zilei!

La urma urmei, e prea posibil ca apariţia pe continent a lui Dempsey, cu pumnul lui enorm, să aibă o însemnătate de simbol.

Franţa populară se entuziasmează în faţa pumnului, după cum Franţa oficială discută la Genua cu pumnul înalt, sau întinde la Rin un pumn plin de fiere. Pretutindeni se observă un puternic spirit de conciliaţiune; numai guvernanţii francezi se menţin tari pe terenul brutalităţei şi forţei armate.

Ce icoană s'ar potrivi astăz pentru ţara Galilor? Probabil a pumnagiului Dempsey, pentru care prietenia lumei şi rodul muncei omeneşti rămân în urma unei grămezi de oase frânte, într'o dâră de sânge.

RENOVATUS

EXPERIENŢE SOCIAL-ECONOMICE

Comerţul particular şi de Stat

Anomaliile liberalismului economic — Insuccesul monopolului comercial al Statului

Comerţul a avut totdeauna inconvenientul, să-i zicem, moral sau economic, de a scumpi produsele, fără a le adăoga, în acelaş timp, nimic la valorea lor. Inconvenientele comerţului particular au ieşit în chip uriaş în evidenţă, mai cu seamă după războiul mondial. Scumpirea a crescut fără nici un frîu şi fără altă bază decât pofta destrăbălată de îmbogăţire a comerciantului.

S'ar fi putut crede că ne aflăm în faţa procesului economic al legei cererei şi ofertei. Marfa era puţină şi deci oferta restrânsă; cererea era mare şi prin urmare urcarea preţurilor era economiceşte logică.

S'a întîmplat însă că, la un moment dat, piaţa era inundată de mărfuri, cererea se micşorase în raport cu îndestularea nevoilor stricte ale cumpărătorului şi cu diminuarea puterei lui de cumpărare. Ar fi urmat ca preţurile să scadă. In realitate ele nici macar nu s'au menţinut, ci au sporit neîncetat.

Şi cum s'a făcut acest spor? Fără nici o justificare sau necesitate de ordin economic. Preţurile au fost urcate (de pildă în România), peste montantul impus de diferenţa valutară, peste surplusul taxelor fiscale şi de transport, peste scumpirea de fabricaţiune şi peste cheltuelile imorale impuse de scăderea simţului datoriei în administraţiunile publice.

Elocvent era faptul că unele produse indigene, fabricate, se scumpeau zilnic şi în mod enorm, pe câtă vreme fabricele respective încheiau bilanţuri cu beneficii care egalau capitalul social. Alte produse naturale, care nu necesitau nici un fel de cheltuială de fabricatiune, ci numai o minimă cheltuială de transport, s'au oferit cu preţuri fantastice, ca şi cum ar fi fost suflate cu aur şi ar fi fost importate din ţara cu valuta cea mai scumpă, şi prin cele mai luxoase mijloace de tranzit.

Nu ne-am mai aflat în faţa unui fenomen economic, ci a unui fapt de ordin moral: destrăbălarea socială şi spirit de jaf al comerciantului. De aici au decurs o sumă de mizerii sociale, în legătură cu morala şi economia.

Comerţul particular, viciat prin definiţie, se compromisese acum cu desăvârşire.

Ce era de făcut? Să se dea comerţului pe cât posibil, o formă socială. De aici a u pornit diferitele restricţii şi controluri, stabilite prin legi şi organe speciale. Dar nici un scop n'a fost atins şi s'a revenit la comerţul liber, fără ca prin aceasta să se împiedece progresele uimitoare ale anomaliei.

*

Numai într'un singur colţ al lumei s'a putut proceda printr'o radicală schimbare de sistem, în ce priveşte organizarea comercială. In Rusia.

Statul sovietic, urmărind comunizarea proprietăţii private, a suprimat comerţul particular. Aşa au crezut comuniştii

(Continuarea în pag. II-a)

Cinema MODERN Astăzi în Matinouri de la 3 și 5 jum: și 9 jum seara Opera completă Extrao dinar roman de mare spectacol

Morții nu vorbesc (LES MORTS NE PARLENT PAS, de Wil am Hornung, 8 acte)

Puternică dramă de cel mai mare spectacol din celebra viață Parisiană cu una din cele mai formidabile misse-en-scene. Interpretare ideală de către cei mai distinși artiști ai scenelor mondiale. Formidabilul program mai cuprinde: Școala de marină New-Port (Belgia) și o splendidă comedie în 2 acte mari **DULAPUL VRAJIT** la care se va râde cu lacrimi — Film Gaumont Paris. In programul viitor: Celebra și fermecătoarea frumusețe d-ra Elena Lunda într'o superbă creațiune.

CINEMA ELISABETA SOCIETATEA MARAȘTI

Astăzi Mercuri 26 Aprilie cel mai strălucit film din această stagiune

MARIA IACOBINI apare pe ecran interpretând celebra piesă

FECIOARA RATACITA

La Vierge Folle — de Henry Bataille. Puternică dramă în 6 acte mari.— 4700 met i. Toalete moderne. Această piesă a fost jucată cu mare succes și de

D-na Marioara Voiculescu

pe scena dramatică din București Filmul acesta a rulat 7 săptămâni consecutiv la Seleet și Apollo din București. Monopol Sarpic

In fiecare seară precum și la mat. de la ora 5 apare în pauza de cinema **JENICA** cel mai mic cupletist din țară în cântecele, șansonetele și cupletele sale humoristice și de actualitate cari inveselesc întreaga sală. Drăguțul Jenică în vârstă numai de 8 ani este o specialitate artistică unică în toată țara și schimbă zilnic programul.

Soluri și duete cântate de d-na **Cassian** și **Micul Jenică**.

Cinema SIDOLI Astăzi la matineurile de la 3 și 5 jum. și seara la 9 jum.

MASCA CU DINȚII ALBI

LE MASQUE AU DENTS BLANCHES (Protectorul celor slabi

Mare roman American în 5 SERII 36 ACTE, publicat in ziarul „LE MATIN" Jucată de cei mai eminenți artiști Americani în frunte cu: **Pearl White**

protagonista filmului MASCATUL Azi se reprezintă prima Serie în 8 mari acte

O interesantă vedere și o hazlie comedie comedie comedie complectează bogatul progrem. Cu toată scumpetea filmului prețurile rămân aceleași.

TEATRUL LYRIC

Trupa Israelită de operete și comedii sub conducerea artistului ASCHENAZI

Mercuri 26 Aprilie ora 9 seara **SULAMITA** Operetă în 4 acte de Goldfaden

In curând

DIE 3 MATUNES

IDEAL

Noua Fabrică de **Boiangerie** și spălătorie chimică sistematică, CU ABURI

OSIAS LUSTGARTEN

Centrala: Str. Pantelimon 42
Sucursala: Str. Gh. Mârzescu 30

primește pentru curățat și vopsit orice fel de haine bărbătești și de damă, precum și orice fel de stofe de mătasă, lână și bumbac, de la comercianți, în toate culorile moderne.

Rog clientela a incerca și o asigur că va fi pe deplin mulțumită.

Atențiune: **Prompt și prețuri modeste.**

INȘTIINȚARE

Acum pot înștiința din nou onorata mea clientelă că am rovenit din străinătate aducând cele mai noi și frumoase specialități totodată aducând cu sine și un MARE SPECIALIST STRAIN.

Cu atelierul meu am putut da dovezi timp de 5 ani că am servit clientela mea cu cele mai reduse prețuri, lucrn curat, eleganță și promptitudine.

Incercați și vă veți convinge că unicul meu atelier de pălării Dame și Bărbătești vă poate servi cu cele mai noui și frumoase lucrări.

Se curăță, se vopsește și se transformă după cele mai noui modele orice pălării de paie sau fetru și se dau culorile la pălăriile eșite de soare,

Salut cu stimă

La specialistul S. THALER

Atelierul de pălării str. Costache Negri No. 77 vis-a-vis de str. Căpitan Păun.

La lucrul de Mode caut spre imediată angajare 2 lucrătoare bine plătite.

Doamnă tânără caută post menajeră la o persoană singură.
A se adresa la ziar.

MACULATURA de vânzare la Administrația ziarului.

Cronica Elegantă

MODA LA PARIS

— Ultimile Noutăți. — Creațiunile casei Rodier. — Recepțiile și teatrale. —

Primind acum câte-va zile un jurnal, mai bine zis un fel de revistă, de tot ce are Parisul mai elegant, mai „chic" în ultimile creațiuni de Primăvară, precum și tot ce e mai nou ca artă, teatru etc., miam zis că, vre-o câte-va spicuiri prin el, ar fi bine-venite, pentru drăguțele cititoare ale „Opiniei".

D-nii cronicari, reporteri, corespondenți, în egoismul lor, își închipue că numai conferința de la Genua, scumpirea peștelui în piață sau drăguțele picioruțe ale artistelor de la operetă, trebue să formeze preocuparea de căpetenie și nici nu le trece prin minte că refacerea garderobei unei femei, ce dorește să fie elegantă, pe această vreme de scumpete enormă, este un punct mai greu de îndeplinit chiar, de cât... refacerea Iașului.

Dar să fie liniștite cuconițele noastre. Parisul, orașul-lumină dar și orașul fanteziei, a lansat anul acesta, o sumedenie de modele, combinate într'așa chip, în cât ori-cine, cu puțină materie nouă, își va putea transforma o rochie purtată, într'un model „dernier cri".

Vremea frumoasă și caldă de acolo, mai puțin ingrată ca la noi, desbrăcând blănurile de pe umerii delicați ai Parisiencilor, a scos la iveală „tailleurul" care predomină și „robe-manteau" veșnic „en vogue". Culoarea favorită pentru „tailleur" rămâne gris deschis și închis. Pentru „robe-manteau" nuanța e mai variată, ruginie, cenușiu, verde emeraude, beige, mastic și negru. Dacă taillerurile lungi englezești, cu foile lungi și înguste, se mai mențin, totuși tallerul scurt, blusat, cu centură pe foi largi, dă întregului o siluetă cu totul tinerească.

Taliile lungi din astă iarnă încep să revie la normal. Broderia încă purtată, este înlocuită aproape complect cu galonul de mătase ton pe ton și galonul de lac.

Dar ultima creațiune a casei „Rodier" sunt stofele ajurate. Ajurul, ce nu se vedea decât la țesături de pânză, Rodier, l'a executat pe gabardine și serge. Ideia a avut un succes enorm. Se trag firele formând careuri mari de 6—7 cen.

Efectul este desăvârșit.

La o recepție foarte strălucită, dată de marea noastă poetă (cum o numește revista) D-șoara Elena Văcărescu, care recepție se distinse, prin răspunsul ce-l dădu poeta, d-lor de Rosny Aîné și Georges Lecomte, (răspuns ce-l numește revista, o frumoasă pagină de poesie). și prin persoanele elegante ce luară parte, ținuta fiind de rigoare, doamnele se întrecură în toalete minunate de liberty și catifea. Garnitura pentru rochiile de seară rămân perlele și firele de argint.

Cu toate că seratele și balurile sunt pe sfârșite și elegantele se gândesc mai mult la apropierea timpului de viligeatură, totuși premierile pe scenele parisului bat recordul, dând de furcă bieților cronicari.

Teatrul „Renaissancé" a sărbătorit pe Molierè, reprezentând „Amphitryon" cu „Cora Laparcerie". La „Teatrul Nou" se joacă „Anna Orgheshko" piesă cu subiect slav, datorită unui savant rus, ce se ascunde sub pseudonimul de „Savedi".

La Gynmase „Ame en Folie" i-a asigurat lui Francois de Curel, săli pline, toalete senzaționale, persoane marcante și renumele de „artistui favorit al zeilor". Iar frumoasa artistă Jeanne Prevost, l-a desăvârșit succesul, prin rochiile ce le poartă. Intre altele un tailleur, de voyage din stofă în careuri mari, roși și negre pe fond alb, centură închisă la o parte, guler și manșete din organdi elvețian.

Ca ultime pronosticuri pentru sezonul de vară, această revistă ne asigură domnia fularilor, a rechiilor „frou-frou" din crêpe korigan care cu crepul sublime, vor alcătui cele mai noi creații, totul întovărășit de capeline mari împodobite cu flori și care încadrează fața, dând femeei, ce știe să se îmbrace. acel farmec, acel mister, ce-o face să uite ea însăși.. vârsta ce o are.

Cilia

Informații

In alcătuirea noului budget comunal, administrația comunală a prevăzut 3 milioane din veniturile ordinare, pentru refacerea străzilor.

Rectorul universității a primit demisia d lui Tabacaru din directoratul Căminului studențesc,

In locul vacant va fi numit d. profesor David

Ancheta de la cămin e aproape terminată și printre studenți liniștea a revenit.

Lucrările pentru alcătuirea budgetului. firnd terminată, admiistrația Comunală a decis convocarea pentru mâne Joi, a comisiei interimare, pentru votarea budgetului.

Mâne seară, d. Herovanu pleacă la București, pentru a prezinta budgetul spre aprobarea ministerului de interne.

Starea sanitară a orașului se prezintă cât se poate de bine, în ce privește boalele contagioase.

Intr'adevăr, în cursul ultimelor 3 săptămâni, afară de câteva cazuri răzlețe de scarlatină, fără caracter de epidemie și a și mai puține cazuri ale altor boale molipsitoare.

Și gripa, care la începutul lunei bântuia în localitate, a încetat aproape complect.

Urmând a se termina până mâine budgetul comunei atât primarul cât și ajutorii de primar nu vor primi decât în orele de dimineață.

Orele de după amiază sunt rezervate exclusiv lucrărilor în legătură cu budgetul.

La spitalul central a încetat din viață tânărul Papadopol care acum câte-va zile, în comuna Costuleni, și-a tras un foc de revolver în pept.

Aflăm că una din cele mai reușite operete *Micul milionar* care a repurtat un așa mare succes la trupa Fishon a fost tradusă în românește de d. Albert Bienstoc și se va juca pe una din scenele locale.

Cu începere de la 15 Mai, muzica militară va cânta de 3 ori pe săptămână la grădina Copou.

Administrația comunală a fixat 16 lei kilogramul de cas nou.

Aceasta numai până Duminică, când probabil prețul se va reduce.

x Universitare. — D. profesor Bogdan, pleacă astăzi în Capitală spre a obține suma de 500 mii lei, aprobată asupra devizului de construire a căminului studențesc.

Această sumă va servi pentru ridicarea unui etaj și a unei băi, la căminul de pe str. Carol.

In modul acesta, toate căminurile de fete vor putea fi concentrate în acelaș local.

In ce privește căminul studenților,—în cazul când școalei normale de fete i se va acorda terenul cerut la Copou, localul în care actualmente e instalată pensionul „Reuniunea femeilor ortodoxe" și care aparține școalei normale de fete va fi instalat în acest local, eliberând palatul Sturza, proprietatea Reuniunei.

*

Alături de palatul universității, între acesta și Senatoriul Tzaicu, au început lucrările pentru amenajarea unei grădini botanice, care se deservească la lucrările de laboratoriu a facultății de științe.

Lucrările comisiunei de anchetă dela căminul studenților sunt pe sfârșite.

Comisiunea și-a suspendat însă lucrările până la întoarcerea delegatului ministerului, plecat în Capitală.

Epitropia generală a caselor spitalelor și ospiciilor Sf Spiridon din Iași, aduce la cunoștința generală că în ziua de 18 Maiu a. c. ora 10 dimineața, se va ține licitație publică cu oferte închise pentru, vânzarea a 379 stejari, 19 ulmi de diferite dimensiuni cum și a întregului material lemnos de plop, salcie, salcâmi și tufrișuri aflător pe suprafața de 26 hec. 66 arii expropriată pentru islaz comunal în 1921 din pădurea Cozmești jud, Tecuci proprietatea casei Sf. Spiridon.

Garanția provizorie 20.000 lei.

Condițiunile vânzărei se pot vedea în orice zi de lucru în cancelaria Epitropiei serviciul silvic,

Licitația se va ține conform art. 72—83 din legea contabilității.

ECOURI

— ASISTENT în farmacie caută farmacia I. Bucșinschi din localitate.

— Lei 21—kg. zahăr tos,
Lei 24—litrul untdelemn de floarea Soarelui cal. I, la Magazinul de coloniale și delicatese și căuturi spirtoase Solomon Blumer Iași, str. I. C. Brătianu 172, (lângă Hotel Binder).

— Marele Magasin *Derby* din str. Lăpușneanu Nc. 30 aduce la cunoștiința Onor Public că pe lângă celelalte raioane a înființat zilele acestea un raion de *Croitorie Civilă* sub conducerea unui eminent maistru talleur Wienez, fost 20 ani directorul atelierilor Grinbaum aducând în acelaș timp cu d-sa și opt lucrători specialiști.

Tot odată aduce la cunoștință sosirea unui mare transpor de stofe fine englezești.

Journale după ultima creații.

Prețuri foarte avantajoase.

— Stofe fine bărbătești pentru sezonul de primavară și vara se găsesc la magazinul N. Rosenfeld et Fiu str. Cuza-Vodă No. 54 (alături de librăria Socec).

Achuza „Dr. K. LIPPE"
Iași, Str. I. C. Brătianu 166

Convocare

Se aduce pe această cale la cunoștința tuturor membrilor soc. ACHUZA dr. K. LIPPE din Iași că

Joi 27 Aprilie, 9 seara

are loc Adunarea Generală când delegații asoc. ne vor raporta asupra lucrărilor ultimei conferințe din București

Se atrage atențiunea în mod special că Asociația este în *posesiunea sumelor* pentru a fi RETURNATE tuturor membrilor astfel că se impune participarea TUTURORA spre a se cunoaște și atitudinea fiecăruia cu privire *la noua cumpărare de teren de lângă Haifa.*

Se vor lua hotărâri oricare ar fi numărul membrilor participanți, *Vineri fiind ultima zi de aderare.*

Comitetul

In ziua de 10 Mai a. c. ora 11 dimineață se va ține în localul Primăriei comunei Iași licitație publică orală pentru închirierea pe timp de 5 ani cu începerea de la data contractului a bufetului din grădina Copou.

Garanție provizorie 1000 lei în numerar sau efecte garantate de Stat.

Dispoziiiunile art. 72—83 din legea contabilității se va aplica acestei licitații.

Caetul de sarcini și condițiunile de licitație se pot vedea în fie-care zi de lucru la serv. Ad-tiv între orele 9—12.

SPECTACOLE

x Cinema MODERN.—Astăzi în matineuri și seara puternicul succes MORȚII NU VORBESC, extraordinar roman după zguduitoarea scriere a lui Wiliam Hornung în 8 acte.

Adaos la program o vadere și o splendidă comedie „Dulapul Vrăjit".

x Cinema SIDOLI (Soc. Mărăști).—Astăzi în mat-neuri și seara „MASCA CU DINȚII ALBI" (Le Masque au Dents Blanches) mare roman american în 5 serii 36 acte, în frunte cu renumita Artistă PEARL WHITE cunoscută din filmul „Mascatul".

O vedere și o comedie complectează programul.

că vor suprima jafurile și speculațiunile ilicite.

Chiar de la începutul revoluției bolșevice, întregul comerț a fost încredințat unui vast organism de stat (centrosoiuzul), care avea puterea a cumpăra și a vinde pentru colectivitate. Centrosoiuzul aproviziona cooperativele, și devenise sediul central al tuturor cooperativelor rusești (în 1918 ajunseseră la numărul de 15.000).

Cooperativele aveau și monopolul comerțului cu străinătatea; făceau plățile în monedă, sau în schimb de producte, sau chiar prin concesiuni de stat, Ele s'au „burghezit" din ce în ce; au început să ia forma comerțului privat, pe măsura enormei lor dezvoltări (50.000 magazine de consum în Rusia); dar mai ales n'au suprimat abuzurile, favorul, speculațiunea — cel mult, le-au atenuat numai.

In fine, prin noua legislațiune și evoluție politică a sovietelor s'a permis renașterea comerțului particular.

Iată dar că nici sistemul etatizărei complecte a comerțului n'a dat roade. Care să fie pricina? Lipsa de imprejurări favorabile? izolarea insulei comuniste în oceanul burghez? lipsa oamenilor destoinici și cinstiți, în serviciul colectivității? Nu știm!

Fapt este că în direcțiunea aceasta—ca și în toate direcțiunile vieții omenești—tatonăm în plin întuneric, ne enervăm, suferim, greșim mereu, în aspirațiunile noastre necesare și irezistibile spre o formă de viață mai superioară. Gy.

ULTIME INFORMAȚIUNI

x Evenimentele externe au influențat, cum era și natural, bursa noastră de efecte.

Ast-fel, corespondentul nostru din capitală ne transmite, la ora 11 jum., știrea că ediția specială din *Adevărul*, apărută la ora 10 dim. cu știrile grave de la Genua, a adus după sine o scădere generală a tuturor efectelor.

Singura excepție a făcut'o marca germană. Cotată în timpul dimineței cu 59 bani și cu tendință de urcare, ea a căzut la 57, imediat ce s'au cunoscut știrile *Adevărului*. Curând însă radiogramele d'n Parit au adus o serioasă urcare a mărcei la Paris, ceea ce a făcut ca marca să se urce din nou.

Inexplicabilă apare, în împrejurările politice de acum, urcarea mărcei la Paris. Intr'adevăr, de unde acum trei zile la cota 3 centime 16 | 32, ieri a venit 4 centime, iar astă-zi ea notează 4 centime 9 | 32.

Aceasta nu însamnă, însă, cum cu drept cuvânt observă corespondentul nostru, ca până la închiderea bursei să nu se fi produs noui fluctuațiuni.

x In chestia refacerei Iașului.— *Ieri, au avut loc la primăria două întrevederi, între membrii comisiei interimare și reprezentanții unei însemnate societăți de construcții, cu sediul în Ploești.*

Această societate se oferă a repara străzile Iașului, în modul cel mai avantajos și având în vedere seriozitatea acestei societăți, predarea refacerei în întregime a Iașului, acestei societăți, e aproape sigură.

Societatea sus amintită crede că până la toamnă, înzestrând ea însuși de material, să poată repara, lucrând simultan pe mai multe străzi de o dată, toate stricăciunile Iașului, conform cu planul întocmit de d. inginer Welt.

Conform acestui plan, străzile Ștefan cel Mare, Cuza-Vodă, I. C. Brătianu, C. Negri Anastasie-Panu, oparte din Păcurari și o parte din Elena-Doamna, urmează a fi refăcute cu asfalt. Restul străzilor, oparte cu granit, parte cu bolovani de râu,

Devizul acestor lucrări se ridică la suma de 22 milioane, care din bugetul ordinar, ar putea fi acoperite în 3 ani.

Astă-zi urmează să aibă loc o nouă întrevedere, pentru a se stabili modul plății. Societatea se oferă a face credit comunei pentru suma exactă cu cât va fi plătită. De va primi anual 5 milioane ea va face un credit anual de alte cinci milioane.

Dacă și în această privință comuna va cădea de acord cu numita societate, contractul va fi încheiat zilele acestea, urmând ca de la 1 Maiu să înceapă desfundarea străzilor, iar de la 15 Maiu refacerea lor.

x *Radiogramele din Paris continuă să indice zilnice scăderi a leului la bursa din capitala Franței:*

Pe ziua de astă-zi cursul de remitere sună:

Francul francez 13 lei, lira engleză 616, lira italiană 7 lei 58, coroana ceho-slovacă 2 lei 72 jum. dolarul 132 jum.

Marca germană 58 bani, coroana austriacă 1 ban 83 jum.

Menționăm că ieri din greșală s'a pus că francul francez a cotat 15 lei 90, când de fapt era 12 lei 90.

Facem cuvenita rectificare.

x Azi după amiază o comisiune compusă din d. Eugen Herovanu președintele comisiei, interimare d. general Gherculescu, și d. ajutor de primar Bantaș, vor cerceta terenul pe care se proectează a se amenaja un hipodrom.

x A fost numită o comisiune compusă din d. ajutor de primar Popovici, un medic comunal și un inginer care să cerceteze și să facă un plan pentru refacerea Halei centrale.

Azi au început la București lucrările comisiei legislative sub președința d-lui ministru Mârzescu.

D. dr. Mareș, medicul spitalului Ungheni, a fost mutat ca medic al orașului Herța din județul Dorohoi.

D. drd. Oscar Spanier a fost numit medic profesor la Belcești, din județul Iași.

D. profesor dr. G. Bogdan, va reîncepe cursul său de Medicină-Legală, Joui 27 Aprilie la ora 4 și l va continua în fiecare Marți, Joui și Sâmbătă la aceeaș oră.

Am arătat la timp împrejurările în care a fost arestat Frantz Muhar, laborant la liceul militar, dovedit a fi autorul spargerei casei de fer de la liceul național.

Au mai fost aduse alte două rude ale lui Muhar—și după noi cercetări, s'au dat telegrame pentru cercetarea încă a doi indivizi, cari se găsesc în Basarabia și a căreia domiciliu e cunoscut.

Această bandă, sub șefia lui Muhar, pare a avea la activul ei multe furturi îndrăznețe.

Preoții din localitate nu au primit încă salariile pe luna Aprile.

Un incendiu a izbucnit astă noapte la fabrica de vată și de lână a fraților Vatman, din strada Broscăriei 4.

Focul a luat naștere, se crede- de la motor.

Numai în câte-va clipe întreaga fabrică a fost distrusă de flăcări.

Focul s'a întins apoi și asupra unei case vecine a d-lui Vasile Pantaziu, distrugând-o pe jumătate.

Fabrica a fost asigurată,— totuși pagubile sunt foarte mari.

Asistenții universitari, doctorii și studenții în medicină, sânt convocați pentru Joi seara la amfiteatrul de anatomie, pentru a pune bazele unei reviste medicale patronate de profesorii facultății noastre de medicină.

Din eroare s'a scris eri în ziarul nostru că, ședătorile Ateneului popular din Tătărași, se vor ține cu începere de Duminecă 30 Aprilie c. în sala Bejan (Hotel Bejan, râpa galbenă).

Nu Ateneul din Tătărași ci cel din Păcurari, va ține ședătorile în numita sală.

Cu această ocazie putem anunța că la ședătoarea de Duminecă 30 Aprilie c. ce va avea loc la ora 3 p. m. d. veterinăr colonel Zamfirescu va desvolta conferința: „Ne trebue educație.

Băile „Comunala" și „Populara" cu începere de azi vor funcționa până la noi ordine în modul următor:

Luni, băile închise toată ziua pentru curățenie generală.

Marți, Mercuri, Joi, Vineri, băile vor fi deschise dela 3 6 p. m. Sâmbătă băile deschise de la 8—12 a. m. și 3—6 p. m. Duminecă de la 8—12 a. m.

Niște hoți introducându-se în crâșma d lui Gratz din strada Albineț 3, au furat mai multe lucruri de casă, un ceas de aur, 300 lei și mai multe sticle cu rachiu.

Întrebăm pe d. director al uzinei electrice de ce în strada Săulescu, arteră cu acces, nu se mai aprind becurile?

Teatrul Național.—Astă-seară are loc prima reprezentație a companiei I. Manolescu cu „Stane de piatră".

Joi 27, „Pelicanul", dramă în 3 acte de Strinberg și „Hoțul" comedie într'un act de Mirbeau.

Vineri 29, „Șacalii" dramă originală de B. Luca.

La 2 Mai „Moartea Civilă" Biletele la Braicu.

S'a pierdut

băiatul NICOLAE PIROȘ în etate de 12 ani, în gara Iași, acum 6 săptămâni.

Purta: șapcă vânătă, surtuc negru, pantaloni negri, cizme. Avea într'un sac o pereche de ițari, cămăși și un rând de haine.

Deasupra ochiului stâng avea un semn.

Rog foarte mult pe cine îl va găsi să se adreseze la mătușa sa.

SAFTA CARECHIN
Iași, str. Ia marocului 10

Serviciul Telegrafic și Telefonic

AL ZIARULUI „OPINIA"

Înțelegerea cu Rusia a devenit imposibilă

— Tratativele de la Genua au ajuns la un punct mort —

București.— Radio Genua.— Tratativele cu Rusia în comisia experților, au ajuns la un punct mort.

Rusia a expus eri cererile ei.

Ea recunoaște numai datoriile dinainte de război, și cere un moratoriu de 30 ani pentru exclusarea plății.

Nu admite nici o amortizare a datoriilor din timpul războiului.

Nu admite nici o retrocedare a proprietăților naționalizate.

Pretinde ea să i se plătească despăgubiri.

Cere acordarea de credite de către statele străine și recunoașterea imediată a Sovietelor.

Aceste cereri au fost considerate ca absolut inacceptabile. Franța crede că înțelegerea cu soviatele este imposibilă și a pus chestiunea excluderei Rusiei de la conferință.

BOICOTAREA RUSIEI

La noi se produc semne grave. Eri s'a ordonat suspendarea încărcărilor la Brăila, cu destinația spre Rusia.

Inseamnă deci că la Genua predomină ideia boicotării Rusiei.

Importul nostru!

Bucureș'i. — Importul nostru s'a redus în ultimul timp aproape la nimic.

Ultimele cargoboturi intrate in porturi sânt „Iași", sosit absolut gol și „Carpați" cu o încărcătură de portocale.

Urcarea taxelor de călătorie

la Simplon și Express-Orient

București. — Direcția generală a căilor ferate a cerut ministerului comunicațiilor aprobarea de a urca taxele pentru călători și bagaje la trenurile Simplon și Express Orient.

E vorba de un spor de sută la sută, care urmează a intra în vigoare la 1 sau 15 Mai.

Acțiunea averescanilor

București.— Astăzi după amiază se întrunește comitetul executiv al partidului poporului, pentru a decide asupra viitoarei atitudini a partidului și data congresului.

UN ACORD RUSO-UNGAR IMPOTRIVA ROMÂNIEI?

Amânunte senzaționale.- Ungurii dezmint.

București.— După știri din Londra, s'a răspândit zvonul la Genua despre încheerea unui acord între Rusia și Ungaria.

Prin acest acord, Rusia recunoaște aspirațiile Ungariei la frontiere. Ungaria recunoaște interesele Rusiei în Basarabia. Ambele state se angajează reciproc a un ajutor contra României și a Micei Înțelegeri.

Ungurii mai recunosc tratatul de la Rapallo.

Convenția această urmează a fi complectată de un acord economic între Ungaria și Rusia, la care va adera și Germania.

*

Corespondentul ziarului „Petit Parisien", întrebând pe d. Banffy asupra acestui acord, ministrul maghiar a răspuns că n'are nimic de adăogat la dezmințirea oficială dată de către delegațiunea maghiară la Genua.

Tratative austro-române

— Participarea Austriei la refacerea României—

București. — Marele financiar austriac, baronul Veisbergher, aflat la Genua, a intrat în tratative cu delegația română, pentru colaborarea capitalului austriac la refacerea economică a României.

Negocierile vor fi terminate la București.

Cearta din sânul guvernului

Intrevederea Brătianu Constantinescu

București.— Înainte de a pleca la Roma d. Ion Brătianu a avut la Genua o întrevedere cu d. Al. Constantinescu ministrul domeniilor.

Nu se cunoaște rezultatul acestei întrevederi, dar se știe că d. Constantinescu plecase cu hotărârea intransigentă de a clarifica lucrurile.

In caz când d. Constantinescu va reuși să atragă pe primul ministru de partea sa, adversarii ministrului de domenii sînt hotărâți a lupta împotriva acestuia din urmă, pe cale parlamentară.

Greva generală în Irlanda

București.— Greva generală a fost proclamată în tot cuprinsul Irlandei.

Toate serviciile publice, căile ferate, poșta etc. și-au suspendat cu desăvârșire activitatea.

Agitația funcționarilor

București.— Printre funcționarii publici s'a pornit o vie agitație, din cauza suprimărilor de posturi care au început a se pune în aplicare.

Camera de comerț româno-italiană

București.— Ieri s'a inaugurat la Roma, noua Cameră de Comerț italo-română.

— Deliciosul oțet de vin natural, se vinde cu lei 6 litrul, la Magazinul de coloniale și delicatese și băuturi spirtoase Solomon Blumer Iasi, str. I. C. Brătianu 172, (lângă Hotel Binder).

Europa, în fața unei mari primejdii

Discursul d-lui Poincaré echivalează cu o declarație de război la adresa Germaniei

București.— O enormă agitație a produs discursul d-lui Poincare, în care a afirmat hotărârea Franței de a înainta cu trupele în Germania.

Presa germană este unanimă în a privi discursul d-lui Poincare ca o declarație de război la adresa Germaniei.

Presa maghiars constată că „Genua a murit"!

Presa engleză consideră discursul primului ministru francez ca un ultimatum la adresa Germaniei. Acest discurs a înăsprit în chip grav situația generală a Europei.

Genua a dat fiasco

Se confirmă știrea că săptămâna viitoare se va termina conferința din Genua.

Cei mai optimiști nu sperau decât în două succese probabile: a) terminarea tratativelor cu Rusia și b) încheierea unui tratat european pentru asigurarea păcei.

Se constată însă că nici la aceste nu se poate ajunge.

Cercurile politice engleze nădăjduesc că puția să netezească drumul unei conferințe ulterioare la care să participe și America.

Tenziunea extremă între puteri

Tenzinnea între grupele de Puteri ale Europei a ajuns la paroxism.

Ne putem aștepta la unul din aceste 3 lucruri.

1) Măsuri extremiste împotriva Rusiei și Germaniei.

2) Plecarea d-lui Poincaré sau

3) Plecarea d-lui Lloyd George, întrucât s'a dovedit că premierul englez nu poate merge la un acord cu Franța de cât în ce privește soluțiile negative.

Astăzi însă este nevoe de soluții pozitive.

Speranța în America

Anglia crede ca absolut necesar arbitrajul Americei, pentru a se putea menține pacea Europei.

TESTA ALUNGĂ MIGRENE NEVRALGII
De avut în Farmacii și Droguerii

PENTRU VIENA

Aviz d lor comercianți

Plec la Viena, la 10 Mai cu reîntoarcere la 30 Mai.

Preiau orice însărcinări comerciale. Discreție absolută. Posed garanții materiale și morale.

Deasemenea preiau comisioane pentru particulaoi.

Doritorii se vor adresa în Str. Sf Lazăr 39, între 12—2 jum. ziua și 7 jum.—9 jum. seara.

De vânzare

casele din strada Sărăriei 42 compuse din două apartamente din care unul liber la vânzare.

Se pot vedea zilnic la orice oră afară de 1—4 p. m.

A se adresa la proprietarul acelor case, etajul de jos.

De închiriat UNA PRAVALIE

in strada Lăpușneanu

Informațiuni la Inginer M. Mărculescu Iași str. Școalei de arte 3.

UN ETAJ MARE

compus din Sală mare și mai multe saloane pentru

CLUB sau BANCA

se închiriază în str. Lăpușneanu.

Informațiuni la inginer M. Mărculescu Iași Școala de arte 3.

PIERDUT

Una poliță în blanc pe timbru de 20 lei, semnată Heinrich Ghingold.

O declar nulă și fără valoare în mâinile oricui s'ar afla.

Paul Ghingold

Galați strada Tecuci 10.

Cumpăr casă

compusă din 2 apartamente a câte 2-3 odăi și bucătărie în centru sau apropiere de centru. A se adresa la ad-ția ziarului sub G. G.

Predau

limba germană, dorind a învăța în schimb, limba română.

A se adresa la ad-ția ziarului sub X.

Firme

cu prețuri jumătate

pentru comerț, industrii, birouri, bănci, farmacii, meseriași, profesioniști, autorități etc., comandați la

I. MAX, (str. C. Negri)

Epitropia Spitalului Israelit din Iași

In conformitate cu dispozițiile nouei legi a chiriilor publicată în Monitorul Oficial din 14 Aprilie 1922, imobilele aparținând instituției noastre reintrând sub regimul liberei tranzacțiuni, epitropia invită atât pe actualii chiriași cât și pe acei ce doresc a lua cu chirie vreun apartament, (prăvălie sau locuință) de a-și înainta ofertele la sediul epitropiei din str. Elena-Doamna No. 43 dela 9-12 a. m. unde o comisiune de epitropi compusă din D-nii M. Wachtel, D. Herzenberg, Sch Steinberg, Ios. Ghetzler și Marcus Spiegel va decide asupra lor.

Epitropia

De vânzare

1 automobil „Wauxhall" de 35 cai putere precum și 2 camioane-automobile de câte 35 cai marca „Praga" cu remorcele lor.

Doritorii să se adreseze la moara Dacia din localitate șos: Moarei de Foc No. 41 unde se pot vedea atât automobilul „Wauxhall" cât și camioanele-automobile.

Fabrica „LAMPA" Iași str. Trei Erarhi 13 vinde

Pungi de hârtie

cu prețuri reduse

„OPINIA“ IN TARA

Agitația comercianților din Dorohoi

Dorohoi.— Trecuta Administrație comunală, de sub președinția d-lui Const. Caparencu, în dorința de a consolida finanțele comunei și a alcătui un budget care să permită realizarea mai multor opere de edilitate publică, a pus o sumă de biruri noi pe obiectele de consumațiune: grâu, făină, pâine ouă, etc.

Comercianții impuși cu aceste biruri, simțindu-se nedreptățiți, întru cât au găsit taxele prea exagerate, au sezizat Statul negustoresc, secția Dorohoi, care, după câte-va ședințe ținute, a hotărât facerea unui demers la cei în drept pentru a obține, dacă nu suprimarea acestor taxe dar cel puțin reducerea lor.

O delegație a Sfatului Negustoresc, în cap cu președintele său, s'a prezentat d-lui primar G. G. Tomaziu, care a promis că va studia în deaproape chestiunea și, limitele posibilului, va satisface doleanțele comercianților.

Omega

ROMAN

Conferințe didactice.— De la sfatul negustoresc.— Ars de viu. Timpu'.—

ROMAN. Zilele acestea au avut loc conferințele generale ale corpului didactic primar, președate fiind de D-l Mitru. Conferințele s'au ținut în localul școalei No. 2 de fete.

Ciclul acestor conferințe s'a încheiat cu un frumos bal la care a participat întregul corp didactic. Cu această ocazie a avut loc și o expoziție de lucru manual executat de elevii cursului primar rural din județ. Expoziția a a avut loc în localul școalei No. 3 de băeți. Având în vedere importanța expoziției, ar fi fost de dorit ca să fi fost instalată într'un local particular (spre a nu împiedica începutul școalei) și ca să fi putut dura mai mult timp, căci cele două zile cât a durat, a fost un timp prea scurt așa că nu a putut fi vizitată de cât de un număr neînsemnat de persoane.

— In ziua de 6 Mai (Sft. Gheorghe) va avea loc adunarea generală a sfatului negustoresc din localitate. Se va efectua alegerea noului comitet precum și darea de seamă a vechiului comitet cu care ocazie D-l Isidor Brîng președintele sfatului va arata activitatea săvârșită de sfatul negustoresc secția Roman, dela 1916 până în prezent. Dl. Isidor Brîng va propune ținerea unui congres să'esc al tuturor comercianților din județ precum și înființarea unei bănci a sfatului.

— In comuna Văleni, la moșia baronului Stârcea s'a întâmplat un accident care a costat viața administratorului moșiei D-l Emil Sînta. In lipsa mecanicului morarei din acea comună, D-l Sînta voind a pune motorul morarei în funcțiune a aprins un chibrit pe care l'a aruncat în apropierea unui bidon de benzină, aceasta înând foc a făcut explozie omorând pe numitul administrator.

— După două săptămâni de ploaie și ninsoare, timpul a început să se îndrepte ceeace bucură mult pe agricultori, putând eșl la munca câmpului.

Moss.

Huși

Un gest frumos al corpului didactic.— Cu ocazia conferințelor generale ale corpului didactic format din jud. Fălciu asociația județeană a acestui corp și-a ținut adunarea generală când pe lângă rezolvarea chestiunilor la ordinea zilei s'a săvârșit un gest din partea dascălimii care trebue pus în lumină și admirat.

Invățătorimea din acest județ, înțelegând rostul vremei s'au înscris absolut toți în asociație, plătind și cotisația pe un an de zile.

Cu această ocazie, s'a făcut aclamația generală și trăsătură de unire între asociația corpului didactic și *Asociația preoților* din județ care au aceiași misiune apostolică — luminarea maselor.

Leontin

Dorohoi

Jandarm bătut.— In comuna Havârna, ivindu-se un scandal urmat de bătae între locuitorii Gheorghe Lazăr, Neculai Istrati și alții, șefal postului de jandarmi care trecea în patrulare pe acolo, a intervenit pentru a liniști pe beligeranți. Rivalii au lăsat atunci pentru un moment cearta dintre ei, tăbărând asupra jandarmului și lovindu-l.

Reprezentantul forței publice pentru a scăpa din mâinele agresorilor, a tras mai multe focuri de armă în aer, reușind să-i intimideze. In urmă, agresorii au fost arestați.

Furt îndrăznet.— Mai mulți hoți rămași până în prezent necunoscuți, s'au introdus în timpul nopței în pravălia lui Vasile Antohi, din comuna Badești furând o mare cantitate de tutun, chibrituri, licher, spirt, zahăr și altele, după care au dispărut.

Șeful postului de jandarmi din localitate a deschis o anchetă și este pe urma făptașilor.

Dela Instrucție.— Cabinetul de Instrucție a pus în libertate pe cauțiune pe Vasile Hasnaș, factor poștal din Noua Sulița, acela care, în urma unor certuri cu tatăl său Dumitru Hasnaș, l'a ucis cu mai multe lovituri date cu un ciomag la cap, fapt relatat la timp de ziarul nostru.

Sinucidere.— Femeea Catiuca Gh. a Aciței, din Văculești, fiind sătulă de viață, s'a sinucis, aruncându-se într'un râmnic din grădina casei sale, unde s'a înecat.

Teatrale.— La 30 Aprilie corent, trupa Teatrului Național din București cu concursul talentatului artist I. Mortun, va juca pe scena teatrului „Unirea“ frumoasa piesă „Extemporalul“.

Omega

Casă de vânzare

Compusă din 26 camere, cu etaj în centrul Orașului, liberă de la 1 August. Doritorii se vor adresa la Dl. V. Petrovanu, str. Asachi 7 între orele 12—3 p. m.

Brilante
Perle, Smaragde,
Bijuterii și metale prețioase
cu prețuri mari
cumpără SUSSMANN
Iași, Str. Ștefan cel Mare 29
(deasupra Magazinului „La Romașcanul“
ORELE 2—6 d. a.

DOCTOR
G. Pîrvulescu
BOALE CHIRURGICALE ȘI GENITO-URINARE
Consultații de la 2-6 p. m.
Duminică 11 - 1 p. m.
Str. Sf. Sava No 2 colț cu Strada Capitan Păun No. 12

Magazinul de Mobile
Iosif Ghelberg & fiu
Iași, Str. Ștefan cel Mare 11 și str. Costache Negri 3
EN DETAIL EN GROS
Depozitul permanent de tot felul de mobile solide și anume: dormitoare, sufragerii, birouri, salonașe cele mai moderne, fabricate proprii.
Prețurile cele mai reduse,
Cumpărăm și. mobile de ocazie.

Mușțar cu must
pentru masă, se prepară iarăși la
Farmacia Werner
— din Piața Unirei —

Depozitul Viilor Moldovei
Str. Arcu 5 (alături de Poștă)
Pentru înlesnirea populației, vindem în detail vinurile noastre VECHI și NOI, cu următoarele prețuri de en-gros:
Vin ALB VIȘAN **7.85 litrul**
Vin ALB COTNAR **9.75** „
Vin vechi Odobești **13.25, 14.50 litrul**
Avantajul de a cumpăra direct la depozit nu constă numai în a obține vinurile cu prețurile care-l plătesc însuși cârciumarii ci siguranța că cumpărați un vin absolut natural.

Laboratorul de chimie analitică
— Dr. KONYA —
Execută analize *medicale, chimice, microscopice, bacterioscopice* analize alimentare, *lapte, făină, băuturi*; analize *de urină suc gastric, spute, puroi uretral, calculi biliari, etc.*, analize chimico-technice.
Șeful laboratorului dr. ERMIL GROZEA, fost asistent al la oratorului de chimie analitică al Universității din București.
bFIOLAGE de tot felul riguros dozate, perfect sterile, absolut nedureroase. Depozit de Fiolage conținând orice felde olidicamente întrebuințate în injecțiuni hypodermice (săruri de mercuri, arsenic etc.)

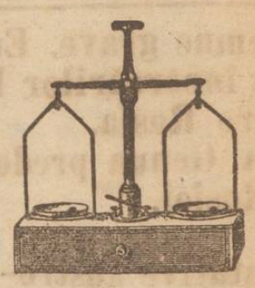

„HERMES“
— HENRY GRUNBERG —
(fost George Georgescu)
Iași, Bulev. Ferdinand 9
(lângă gară)
Consignațiuni, representanțe, comerț, posedă în deposit: **GREUTAȚI de fontă și alamă**, de la 1 miligram, zecimale și măsuri. **BALANȚE** pentru cereale, **Terezii**, cântare. Grade pentru spirt. Termometre, Seringi, Metri, Sublere, **Mașini pentru ascuțit. Lame, GILETTE**, etc

„La STEAUA“
Iași. — Str. Ștefan cel Mare No. 8. — Iași
In vederea actualului sezon a primit un mare transport de:
Stofe ca: gabardine, șevioturi, stofe engleze și franceze pentru rochii de damă și domni, stofe pentru pardesie, marchizete, crepoane; **albituri** de toate felurile.
Incălțăminte. Mare asortiment pentru bărbați, dame și copii, cu prețuri foarte reduse.
Deasemenea bogat asortiment de: **Galanterie, Parfumerie și Mode.**
Mare bazar de Jucării pentru copii, cu prețuri de reclamă. Vizitați magazinul și vă veți convinge.

La Cocoșul de Aur
H. BRAUNSTEIN
Anunță Onor. Public că i-a sosit un mare transport de Ghete pentru bărbați, dame și copii **Marca EWO** negre și colorate, asemenea a primit un mare asortiment de ghete bărbătești americane și le vinde cu preț de reclamă de **lei 250** magazinul din **CURTEA** caselor sale din strada Ștefan cel Mare No. 4.

CEREȚI LA TOATE MAGAZINELE MAI BUNE
DE
BAUTURI ȘI DELICATESE
COGNAC MARTY
Produs natural de vin. Cel mai bun și higienic COGNAC din țară.

Părul nu mai cade
MATREAȚA cât și orice afecțiune ale pielei capului dispar sigur NUMAI în urma întrebuințării loțiunei
„PETROLOL“
singurul remediu preparat riguros după principiile științei de d-rii KONYA și FIU, chimiști.
Pomada Tanno Chinin veritabil numai cu marca FORTUNA depusă.
DIGESTON Dr. KONYA Praf digestiv, restabilește digestia dificilă; ușurează asimilația alimentelor; taie acreala și arsurile din stomac
Depozit la Farmacia Dr. KONYA și FIU.

AVIZ *Aduc la cunoștința generală precum și a vechei mele clientel că am redeschis renumitul meu*
Atelier de Croitorie
unde se efectuiază cele mai moderne haine bărbătești. Deasemenea am în depozit materialele necesare precum și cele mai fine FURNITURI
Rog a mă vizita spre convingere.
Atelierul în casa proprie strada Petru Rareș No. 9 bis (*alături de localul „LA TERASA“*)
S. WACHMANN

Sanatorlul Dr. Tzalcu
Iași, Str. Caro 20, Telefon 368
Situat în regiunea ea mai frumoasă și mai higienică a Iașului s'a reorganizat și mărit pentru a corespunde cerințelor actuale.
Clinică chirurgicală perfect instalată. Asepsia cea mai riguroasă. Se practică orice intervențiune Adaptat la chirurgia de urgență.
Gynecologie, Ortopedie, Electroterapie, Mecanoterapie. Se primesc în consult cu medici distinși, după specialități, boli interne și nervoase (excluse boli contagioase și nervoși turbulenți).
Informații și consultațiuni între orele 2—4 p. m

Magazin de muzică și accesorii
„Fulgerul“
IAȘI, Str. Cuza-Vodă, 17
(vis-a-vis de turnul Golia)
Vinde cu prețurile cele mai reduse
Instrumente muzicale viori, mandoline, gramofoane, plăci moderne, ghitare, armonici italiene, etc cu toate ACCESORIILE lor.
Furnituri p. Trăsuri cauciuc, osii, arcuri, postav, mușama, șnur, etc.
Articole de vânat, alice, tuburi, capse, centuri
Accesorii de tot felul pentru mașini de cusut biciclete, măcelari si croitori

CARMOL
Ferește de boli; preventiv contra gripei, reumatism, răceli, dureri de cap.
CARMOL
să nu lipsească în nici o casă. Cereți la toate farmaciile și la toate drogueriile.

Direcțiunea II Regională C. F. R, Iași

Publicație

Se aduce la cunoștința generală că pe ziua de 12 | 5, 1922 ora 11 se va ține licitație la Direcția II Regională, Iași serv. L. str. Cuza Vodă No. 20 pentru furnitura a 30000 m. c. pietriș necernuit (balast) necesar pe anul 1922 liniilor din cuprinsul direcției II Regională precum urmează:

1) Pentru Secțiunile I, II, III și VIII cantitatea de 15000 m. c. predat încărcat pe vagoane în una din balastierele situată la sudul Regionalei II, ca: Cosmești, Siret, Ivești, etc sau în una din stațiunile Secțiunilor I sau II L.

2) Idem pentru Secțiunile IV, V, VI și VII predat în una din balastierele din nordul Regionalei, ca: Moldova Seacă, Pașcani, Liteni, Verești Burdujeni, etc. predat în aceleași condițiuni cal a punctul I

Ofertele vor fi predate pe loturi pentru cantitatea de 15000 m. c. Direcțiunea își rezervă dreptul a reduce sau spori cantitatea de la un lot la altul, după necesitățile Secțiunilor, avându-se în vedere depărtarea balastierei față cu locul de descărcare.

Termenul de predare este de 6 luni de la data adjudecărei.

Licitația se va ține prin oferte închise sigilate, cari se vor deschide la ziua și ora sus-fixate.

Ofertele ca să fie admise, vor fi însoțite de recipisa Casei Regionale C. F. R. Iași pentru depunerea unei garanții de 5 la sută din valoarea ofertei.

Garanția în numerar predată în sala de licitație nu este admisă.

Licitația se ține conform dispozițiunilor legei Contabilității Statului. Supra-ofcrte nu se primesc. Furnitura se va executa conform caetului de sarcini și condițiunilor generale pentru furnituri și întreprinderi la C. F R.

Pentru orice informații amatorii se pot prezenta în fiecare zi de lucru între orele 9—13 la Direcțiunea Regională Iași Serv. L. str. Cuza-Vodă No. 20 sau la reședințele Șefilor de întreținere Bacău, Galați, Tecuci și Iași.

Dir. II Regională
No. 22197 | 922.

PRIMUL
Depozit de CHERESTEA
MOLDOVA FORESTIERA
Iași, Strada Uzinei No. 11 și 11 bis
E BINE ASORTAT și vinde cu prețuri REZONABILE

Banca Dacia
vinde
Sodă Caustică
și
Ciment Portland
orice cantitate, cu prețuri reduse.

4480

EDIȚIA a II-a

ANUL al XVIII-lea No. 4479.

1 LEU NUMĂRUL

SAMBATA 29 APRILIE 1922

Biblioteca Universității Iași

OPINIA

ZIAR POLITIC COTIDIAN

— IAȘI, — STR. MĂRZESCU 17 —

TELEFON No. 200

ANUNCIURI

Se primesc la toate Agențiile de Publicitate și la ADMINISTRAȚIA ZIARULUI — IAȘI, — STR. MĂRZESCU 17 —

UN NUMĂR VECHIU 3 LEI

Neghiobii oficioase

— Din campaniile ziarului „Viitorul". —

„Țărăniștii sunt revoluționari"!... Asta a descoperit-o în chip peremptoriu ziarul „Viitorul", dibuind pe urmele declarațiunelor (în doi peri — ca de obicei — făcute de d. N. Iorga la congresul d sale de la Craiova.

Numai văzând, după titlu, alarma „Viitorului", la gândul că un partid democratic și de massă ca cel țărănesc ar avea concepții revoluționare, constați îndată cât de ignorant și năuc este oficiosul guvernamental.

Pentru „Viitorul", revoluție este sinonim cu distrugeri, jafuri și asasinate. Sociologii de la foaia guvernamentală nu cunosc un înțeles științific al cuvântului. Ei nu știu că o schimbare legislativă, în ordine politică, economică ori socială, poate fi o revoluție și că dezordinele sau jafurile sunt ceva cu totul deosebit și independent de revoluție.

„Viitorul" nu știe că prin acordarea votului universal și exproprierea rurală s'a înfăptuit o revoluție în Romănia. Și nu știe că limitarea dreptului de proprietate urbană, adică și legea stupidă a d lui Jean Tehaș, are un caracter revoluționar.

Odată ce partidul țărănist are un program politic și economic a cărui înfăptuire să însemne dispariția sistemelor și practicelor nenorocite de până acum ale oligarhiei, ar fi natural că acest partid să fie considerat ca revoluționar, fără ca prin acest termen să se aducă vre-o jignire. Poate, tocmai dincontră.

Toată lumea bine inspirată din țara aceasta este convinsă — după formula bătrânului Gherea — că cea mai mare revoluție în Romănia ar fi respectul legilor, așa cum e avem. Partidul țărănist dorește respectul legilor și „revoluționarismul" acesta îi face cinste — oricât s'ar oțării „Viitorul".

Dar de ce sunt țărăniști i revoluționari în gradul de care se alarmează „Viitorul"? Pentru că comunistul Cristescu ar fi scris într'un raport că, sub guvernul Vaida propaganda comunistă a pătruns pentru întâia oară la sate „în mod oficial"...afirmă textual oficiosul guvernamental.

Or, despre acest lucru s'a mai discutat odată. Memoriul d-lui Cristescu a fost publicat în întregime și s'a văzut că era vorba de propagandă liberă, legală, conform Constituției: așa cum nici un guvern n'are dreptul să oprească „Viitorul" face totuși insinuări și afirmațiuni mincinoase pentrucă în alt chip n'ar putea aduce nici o acuzație fruntașilor țărăniști.

Tot aici, ziarul liberal subliniază că: „acum, pe calea legei, poți ajunge în Romănia la dreptate". Această afirmațiune, în gura oficiosului unui guvern care a făcut alegeri în modul știut, care a patronat chiar zilele acestea asasinarea lui Leonte Filipescu și care sufere monstruozitatea din Dealul Spirei.. este pur și simplu obraznică.

Dar „Viitorul" mai bate din pene că d. Iorga și a reeditat balivernele cu conducătorii țărăniști „pătați de acte de trădare față de Patrie".

Este o lipsă de scrupule și un cinism nemai pomenit al ziarului liberal, să aibă îndrzneala a vorbi astfel de d. Stere, tocmai după ce prin destăinuirile recente ale d-lui Vaida, s'a fixat definitiv că d. Ionel Brătianu este acel care a nutrit sentimente de devotament față de monarhia austro-ungară, îndemnând la începutul războiului, atât pe d. Stere cât și pe fruntașii ardeleni, să întreprindă acțiunile pe care l au întreprins.

Dar lipsa de obraz a „Viitorului" nu ne surprinde. Dacă ziarul acesta n'ar recurge la neghiobii, falșuri și minciuni, și ar pierde multe prilejuri și orice forță de combativitate.

C. R. G.

Alegerile parțiale

București. — Pentru a-și satisface partizanii, guvernul a hotărât să lupte în alegerile parțiale din Ardeal.

Astfel, la Arad va candida d. Eli Bercoviz. Deasemenea vor candida în Ardeal d-nii Al. Mavrodi și Niculescu-Dorobanțu.

INSEMNARI

LA DISCREȚIA DIPLOMATULUI DIAMANDY

Intr'o recentă ședință a conferinței din Genua, ministrul de externe al Italiei a dat, pentru a suta oară, sfaturi de conciliațiune, arătând că întinderea excesivă a coardei ar duce la exasperare pe ruso-germani și i-ar determina la acte agresive.

Delegatul italian ținea să lumineze pe diplomații francezi asupra primejdiei la care expun Europa, spre paguba tuturor și a Franței în primul rând, prin scopurile lor dușmănoase și imposibile.

Cine s'au găsit, însă, să facă pe donchișoții viteji și intransigenți? Delegatul Poloniei și Diamandy-ul nostru!

D. Tică Diamandy, veselul caraghios de la legația română din Petrograd, în timpul marelui război, aranjează acum soarta lumei la Genua, în numele familiei Brătianu. Tică al nostru s'a declarat gata să ridice armele pe zece fronturi, pentru socotelile sentimentalo-bănești ale Franței militariste.

Vitejia lui Tică s'ar reduce numai la provocarea ilarității, dacă ea n'ar avea sinistra putere să ne bage la mizerie și bocluc, într'un concurs de împrejurări plin de nenoroc.

Din fantastica diplomație a fenomenului politic Diamandy-Brătianu, ne-am putea trezi iarăși smulși de la treburile noastre cuminți, cu ogoarele pustiite și lipsite de muncitori, țara inundată de furnicar cazon, rechiziții și abuzuri, înaintări obositoare și retrageri deșrăbălate, lipsuri și scumpete, execuții de-ale generalului Prezan, jertfe enorme de sânge, ep demii, trenuri tixite până la acoperiș, deraieri fantastice, incendii de depozite, transporturi de cocote pe c. f. r. pentru d. Al. Constantinescu, Cotofenești, convoiuri de tineri în agonie, jaf public și particular,.. Brr! Ni se ridică părul măciucă.

Așa este organizată România aceasta, încât un Tică oarecare dispune de 17 milioane de suflete; și poporul nici nu poate spune că nu vrea război și că țara n'are interes de aventuri!

RENOVATUS

CATE-VA NOTE

„Viitorul" ironizează „politica de aventurier" a d-lui Take Ionescu.

Și totuși d. Brătianu nu face altceva decât să urmeze întocmai aventura tachistă în afacerile externe.

Ironiile „Viitorului" amintesc zicătoarea populară: Râde hârbul de ciob!

*

Considerând situația prăpăstioasă creată la conferința din Genua, se pune întrebarea dacă nu s'ar potrivi mai bine ca celebrul port italian să-și schimbe numele de *Genua* în acel de *Genuna*.

*

O vie discuție s'a iscat în presa românească asupra concepțiilor artistice și trucurilor scenice ale faimosului regisor d. Karlheintz Martin.

Lumea noastră teatrală este pasionată. Numai pe d. Mihai Codreanu nu-l interesează chestiunea. D-sa are legături cu arta dramatică numai prin statele de lefuri și apartamentul rez din localul Teatrului Național.

*

Cyrano al lui Rostand are un nas formidabil.

Traducând pe Rostand, d. Codreanu a reușit să facă pe Cyrano cârn..

In fața unui nou război

Mizerii care nu se mai termină — Franța cu mâna pe sabie — Rusia la fel — Se va merge până la capăt?

Ne-am întors din nenorocire la 1914. Ca și după atentatul dela Sarajevo și ultimatul Austro-Ungarei către Serbia, nu știm ce curs vor lua ședințele statelor Europene către războiul care se pregătește încă de a doua zi după semnarea tratatului dela Versailles.

Deși am avut un tratat de pace, am rămas de fapt în războiu. Ciocnirile armatelor au fost regionale: Ungaria cu noi; Rusia cu Polonia; Grecia cu Turcia. Noi am fost atacați după armistițiu, în timpul tratativelor dela Paris.

Afară de războaiele cu vărsare de sânge s'au produs războaie de distrugere, cu atacuri formidabile de ordin economic și financiar, iar pregătirile pentru atacuri cu vărsări de sânge, pregătiri care au adus o paralizare generală a vieței economice, ceea ce a pus în o sdruncinare extraordinară nu numai pe Europa, dar pe lumea întreagă, au continuat zi cu zi.

*

America, puterea care a rămas încă străină de arta diplomatică ce constă în a jura pe pace când se pregătește războiul, a înțeles bine pe europeni și le-a declarat curat atât la Washington cât și cu ocazia diverselor proectări de conferințe, că este zadarnică ori ce încercare de însănătoș re a vieții economice și financiare, până ce statele europene nu vor vâri sabia în teacă și nu vor demobiliza cele 4 milioane și jumătate de ostași, adică până ce nu vor dovedi prin fapte că renunță la orice veleități războinice.

*

De Facta în calitate de președinte al conferinței pentru pacea reală dela Genua, a avut naivitatea sau pehivănia să declare că statele reprezentate in conferință sunt toate deopotrivă, căci au dispărut și învinșii și invingătorii.

Până și Lloyd George a fost orbit de încrederea in geniul și succesul său politic.

Din primele discuțiuni s'a dovedit că Rusia și Germania fuseseră convocate **ca să audă** *ceea ce invingătorii au hotărât despre viața lor economică și financiară.*

La îndrăsneala acestor state de a afirma că au înțeles să vină la Genua pentru a trata si nu numai pentru a auzi, li s'a destănuit că Germaniei este deja prinsă in cleștele Franței și a Micei Antante iar Rusia dacă s'ar gândi să-și arunce sabia pe balanță, se va găsi in fața unui front de o sută milioane al Micei Antante.

*

Intr'o astfel de situație și cu astfel de mijloace nu se putea ca conferința să dea vr'un rezultat cu toată abilitatea d. Lloyd George. Dacă numai d l Barthou ar fi arătat pumnul de fier la Genua, situația nu ara prea îngrijitoare, când însă d-l Poincaré într'o atmosferă mai puțin încărcată și cu conștiința răspunderei gestului, a scos sabia într'o adunare electorală pentru alegerile de canton și județ, toată situția a devenit extrem de gravă.

Nu este exclus ca d l Poincare să vâre abia în teacă, dar e mai probabil ca un om de talia d-lui Poincare nu se joacă de a Don-Quichotte și socotind sarios că este momentul favorabil de a distruge Germania, va merge până la capăt.

Partidul național își extinde acțiunea

Schimbarea titulaturei

București.— Fruntașii partidului național ardelean sosesc zilele acestea in Capitală pentru a începe o intinsă propagandă, in scopul extinderei organizațiunilor de partid in vechiul regat.

Acest lucru alarmează grupările d-lor Iorga și Take Ionescu căro a le strică interesele. Din partea d lui Iorga s'a și făcut o intervenție pe lângă d. Maniu.

Partidul național își va schimba titulatura, numindu-se „partidul național-radical".

Probleme Constituționale

AUT, AUT.

— Exercițiul liber al suveranității naționale —

de prof. V. CIREȘ

Deși nu s'au îndeplinit formalitățile cerute de Constituție pentru revizuirea ei (art. 128), deși constituția ce ne guvernează nu se poate suspenda nici în totul nici în parte (art. 127), totuși Camerile actuale sunt destinate să procedeze la revizuirea totală a Constituției, pentru care scop corpul electoral a fost anume avizat. Chestiune de împrejurări și economie de timp, care nu prezintă un mare interes, având în vedere bunele intenții care au condus pe inițiatori. Se pot însă pune în discuție cu această ocazie chestiuni de organizație, pentru a se lămuri unele situații bizare în raport cu doctrinele *pur constituționale*.

Așa, de mult s'a observat de jurisconsulți de valoare, de specialiști în materie, în fruntea cărora stă ilustrul profesor d. Dissescu, cum că la noi principiul separațiunii puterilor de stat, baza vieții constituționale, suferă de oarecare neajunsuri, care au de rezultat concentrarea de fapt a celor trei puteri în puterea executivă. S'a făcut aceasta cu intenție ori a fost o nebăgare de seamă? Dacă s'a făcut cu intenție atunci trebuesc căutate cauzele și trebue a se vedea dacă acele cauze n'au încetat pentru ca să putem intra acum în ruajul constituțional curat. Dacă s'a făcut din grabă, din neobservare, atunci suntem datori să profităm de această ocazie, pentru înlăturarea greșelei și a echivocului. Situațiile clare sunt cele mai de preferat: aut, aut....

După Constituție, toate puterile statului emană de la națiune, și acele puteri sunt trei: puterea legiuitoare, cea executivă și cea judecătorească. In statele cu monarhie absolută, ele sunt toate în mânile monarhului, pe care le poate delega după trebuință și după voe; în statele constituționale aceste puteri sunt separate în senzul că nici una nu poate influența până la abuz și arbitrar pe cealaltă.

„Națiunea" fiind izvorul acestor trei puteri (art. 31), ea este suverană și își exercită această suveranitate nu direct ci prin delegație. Ea alege pe șeful statului întemeetor al unei dinastii ereditare; ea alege pe membrii Corpurilor legislative și tot ea, în mod riguros, ar trebui să aleagă și pe judecători, sistem care s'a experimentat în America și găsindu-se foarte periculos, s'a

(Continuarea în pag. II-a)

NOTE ȘI IMPRESII

Gorki despre Franța

— Imprumuturile Rusiei țariste —

de M. SEVASTOS

La Genova delegații ruși și francezi discută chestia împrumuturilor, pe care Franța —înainte de războiu—le-a acordat Țarului Nicolae II.

Pentru precizarea dispoziției sufletești, în care reprezentanții Rusiei sovietice discută și rezolvă problemele acestor împrumuturi,—care vor fi plătite acum, de bună voe, de poporul rus eliberat,—credem util să redăm, în esență, cu titlu de document, un articol în această chestie al lui Gorki, scris înainte de războiu și publicat într'o broșură, în rusește, la New-York.

Gorki vorbea pe-atunci în numele tuturor revoluționarilor ruși,—de orice culoare și nuanță. Astăzi Gorki e'n rândurile bolșevicilor care au împotriva Franței, pe lângă motivele vechi de ostilitate, și motive de alt ordin: sprijinul de arme, dat de Franceji contrarevoluției rusești.

Dar să spicuim articolul marelui scriitor rus.

Gorki caută, prin Paris, Franța. Unde-i? Unii îl îndreaptă: —La dreapta... Pe strada bancherilor... La podul lui Alexandru III! Insfârșit,—o găsește, în localul unei circumscripții polițienești. La poartă păzesc doi soldați cu pantaloni făcuți din steagul roș al libertății. De-asupra ușii: o inscripție,—din care se mai cunosc doar literele: „Lib... eg... f." Pretutindeni miros de mucegai, putreziciune și corupție.

Intră înăuntru. „Pereții odăii, - continuă Gorki,— erau tapisați cu titlurile colorate ale împrumuturilor rusești. Pe jos, erau întinse piei de autohtoni din colonii, împrimate artistic cu „Declarația drepturilor omului". Mobila,—făcută din oasele poporului, mort pe baricadele Parisului în luptele pentru libertatea Franței, —era îmbrăcată cu o stofă închisă, pe care se vedea cusut tratatul cu țarul rusesc. Pe pereți atârnau, încrustate cu fier în carne vie de om, stemele statelor europene—pumnul blindat al Germaniei, streangul și nagaica Rusiei, traista de cerșetor a Italiei, blazonul Spaniei: o togă neagră de popă catolic și două mâni uscate, încleștate cu deliciu în gâtul Spaniolului. Acolo era și stema Franței: un pântece de burjui, c'o căciulă frigiană înghițită într'ânsul...

„Plafonul reprezenta gura deschisă a împăratului Germaniei, cu șasezeci și patru de dinți și cu niște mustăți înfiorătoare... Storuri grele atârnau la ferestre. Nu era lumină,—ca totdeauna în saloanele femeilor în vrâstă balzaciană, care n'au pierdut încă speranța de a captiva bărbați. Un miros tare și heteroclit de falșe parfumerii și de desfrâu moral îți învârtea capul și-ți oprea respirația".

Franța intră și-l privi pe oaspe, printre gene, ca o cunoscătoare de bărbați.

— Vorbești franțuzește? îl întreabă ea.

— Nu, doamnă, eu vorbesc numai adevărul.

Franța începu să vorbească despre Alfred de Musset, Rostand, Leconte de Lisle. Își dă du chiar ochii peste cap,—însă zărind dinții Neamțului și-i lăsă ime diat în jos.

Avea o față puhavă: culorile ei vii se șterseseră demult subt mii de sărutări. Franța auzea acum mai bine chemarea grobiană a pântecelui, decât glasul dreptății și al libertății, care altă dată răsunase din gura ei, ca uraganul, pe tot pământul. Azi însă ea-i o precupeață pe piața internațională,—cu cochetării de damă bătrână, o eroină de nenumărate aventuri amoroase.

Veni vorba și de Țarul Rusiei.

— Nicolai II, în fond, e băiat bun. El doar v'a dat libertatea,—zise Franța.

— Noi i-am luat-o cu prețul a mii de vieți... Și chiar după ce i-am zmult-o din mâni, —el cere în schimb sânge și iarăși sânge. Nicolai vrea să ne ia îndărăt pomana, pe care

(Continuare în pagina II-a)

STOFE ENGLEZE

Calitate Superioara

Sosesc zilele acestea

Eşantilioanele sunt sosite în depozitele noastre

pentru Sezonul de Vară

direct din LONDRA

ŞEVIOTURI

KAMGAR

Schottland veritabil

CELE MAI FRUMOASE ŞI MODERNE NUANŢE ŞI DESEMNURI

PENDLE & RIVETT, London

PARIS, MILAN, MADRID, CAIRO, MAROCO, CAPSTADT, MELBURN, PEKING

Singurul Reprezentant pentru Romania

H. R. KENT

Galaţi, Domnească, 13

Sucursale | Bucureşti, Str. Academiei 45

CHISINAU, Str. Mihailovscaia, 60

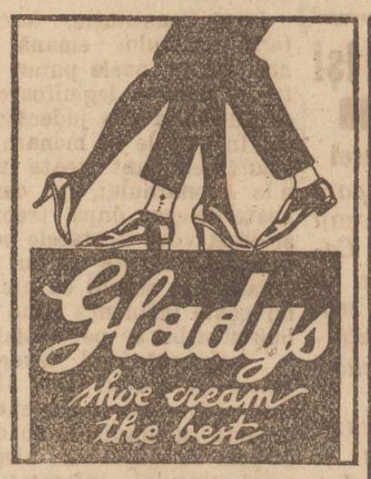

Crema de Ghete

pentru

Lumea Elegantă

Depozit General

GEZA HERCZEG

Fabrică de Produse Chimice

BUCUREŞTI, str. Caol 16

Reprezentant pentru Iaşi:

H. Rabinovici

Str. Ornescu No. 2

ROABE

(Tărăboanţe)

Se găsesc de vânzare la

Agenţia „HERMES"

Henry Grunberg

Iaşi, Bulevardul Ferdinand

PENTRU VIENA

Aviz d-lor comercianţi

Plec la Viena, la 10 Mai cu reîntoarcere la 30 Mai.

Preiau orice însărcinări comerciale. Discreţie absolută. Posed garanţii materiale şi morale.

Deasemenea preiau comisioane pentru particulaoi.

Doritorii se vor adresa în Str. Sf Lazăr 39, între 12—2 jum. ziua şi 7 jum.—9 jum. seara.

„VIITORUL"

Soc. Cooperativă de Credit şi Economie

— BOTOŞANI —

CONVOCARE

Conf. art. 73 din statute, Domnii Acţionari sunt convocaţi în adunarea generală eroinară care va avea loc Duminică 7 mai a. c. ora 11 a. m. în localul Societăţei din Calea Naţională 104.

La ordinea zilei:

1) Aprobarea bilanţului.
2) Raportul Cenzorilor,
3) Impărţirea beneficiului
3) Descărcarea Consiliului de Ad ţie de gestiunea sa.
5) Alegerea consiliului de Ad ţie, Cenzorilor şi a Casierului.
6) Sporirea capitalului social şi transformarea societăţii într'o societate anonimă pe acţiuni.

Dacă în ziua hotărâtă mai sus, nu se va întruni numărul acţionarilor prevăzut în statute, şedinţa se va amîna pentru Duminică 14 Mai a. c. când se va ţine în acelaşi loc şi la acceiaşi oră cu oricare ar fi numărul membrtlor prezenţi sau prezentaţi.

Cons. de Administraţie

UN ETAJ MARE

compus din Sală mare şi mai multe saloane pentru

CLUB sau BANCA

se închiriază în str. Lăpuşneanu. Informaţiuni la inginer M. Mârculescu Iaşi Şcoala de arte 3.

alegeri, ceea ce însamnă că *Naţiunea* nefiind lăsată să-şi exprime în mod liber voinţa ei atunci ea nu mai este de fapt izvorul puterilor în stat ci joacă un rol umilitor care o mănheşte.

Iată-ne deci în situaţia unui quasi-absolutism, care nu aduce nici un folos nimănui, ci din contra.

Acum este momentul de a ne întreba: voim perpetuarea acestei stări de lucruri? Are ea vre'o raţiune pentru a fi continuată? Ori dacă nu, adecă dacă voim să intrăm în normele adevărate ale constituţionalismului, atunci nu se impune fruntaşilor politici ai ţării să găsească remediul?

S'a preconizat ideea ca Magistratura inamovibilă să prezideze alegerile. Ideea este bună şi nu găsesc nici un neajuns de cât că... ar fi prea imparţială.

Acordarea dreptului de vot direct tuturor cetăţenilor este o reformă care constitue o glolorie pentru acei care au făcut-o căci prin aceasta s'a intrat în spiritul Constituţiei. Toţi cetăţenii formează *Naţiunea* ear nu numai e parte, o categorie. De aici şi până la exerciţiul liber al suveranităţii naţionale nu este de cât un pas. Cine a făcut una, în mod logic urmează să facă şi pe ceealaltă. Numai aşa patrioţii de astăzi vor fi vrednici urmaşi ai celor din trecut care şi-au expus viaţa pentru libertăţile publice.

Democraţia trebue întărită şi orice echivoc înlăturat. Numai aşa elementele constitutive ale Statului vor funcţiona în siguranţă şi în perfectă armonie care trebue să aibă la bază dragostea şi încrederea.

V. Cireş

ACTUALITĂŢI DIN AFARĂ

Un consorţiu pentru alcool, în Europa centrală.— Proectul unui trust al alcoolului şi a derivatelor sale, sub numele de Internaţionale Spiritus Kompagnie, á cărui activitate să se întinză în special pe teritoriile statelor succesoare ale Austro-Ungariei, e pe cale de a fi transformat în fapt real, din iniţiativa Vienei.

„Pragar Taghebiat" anunţă în această chestiune, că în fruntea întreprinderei se găseşte Banca Anglo-austriacă, Banca de scont din Viena şi marele industriaş Lederer.

In Cehoslovacia fac parte din consorţiu următoarele întreprinderi: „Distilările de alcool reunite din Bratislava"; Prima rafinărie de alcool moravo-silezianâ"; Societăţile „Lika" şi Hohée et C-ie din Praga.

Industria Iugoslavă a alcoolului e reprezentată în consorţiu prin „Banca croată".

Industria alcoolică ungurească e reprezentată şi ea, ca şi cea Polonează.

Singură Romînia nu e până în prezent reprezentată în trust.

D. Porges, directorul general al vechei „Centrala austriacă a alcoolul a fost numit director a biroului din Viena, a acestei noui societăţi. D. Rabicek preşidentul federaţiei cehoslovacă a industriei lîqueurilor, a fost numit reprezentant comercial al consorţiului pentru cehoslovacia.

Informaţiuni

Leul încă a mai scăzut.

Iată, în adevăr, cursul de remitere pe ziua de astăzi:

Francul francez lei 13.30; lira engleză 632; lira italiană 7,80; dolarul 139; coroana cehoslovacă 2.78; coroana austriacă bani 1,83; coroana ungară bani 19,50; marca germană 53 bani cu tendinţa de urcare.

D. Bogdan Gasparovici, şeful serviciului telegrafiei fără fir din Vaslui, va fi permutat în aceiaşi calitate la Iaşi.

Spitalele de copii.— Se ştie că în urma războiului şi a împroprietărirei, o bună parte dintre aşezămintele de binefacere, care se întreţinea cu veniturile moşiilor dăruite de generozitatea atâtor filantropii au trebuit să-şi restrângă cadrul activităţei din lipsa de fonduri.

Insuşi efotia St. Spiridon a trebuit să renunţe la unele aşezăminte, din aceiaşi pricină.

*

O altă mare instituţiune caritabilă din localitate, s'a văzut ameninţată.

In adevăr aşemântul „Caritatea", fundat în Iaşi acum 40 de ani pentru îngrijirea copiilor bolnavi, din lipsă de mijloace se văzu ameninţată prin micşorarea activităţei marilor spitale din Iaşi şi Ruginoasa, să se puie în imposibilitate de a da îngrijire copilaşilor bolnavi din întreaga Moldova.

Faţă cu această stare atât de gravă d-na Olga Sturza prezidenta generală a societăţei „Ocrotirea orfanilor de război" a încheiat o convenţiune cu actuala eforie a „Caritătei", prin care ia asupra societăţei orfanilor de război întreţinerea ambelor spitale, atât cel din Iaşi, cât şi cel din Ruginoasa, în care vor fi îngrijiţi cel puţin 300 de copii.

Şi astfel prin aceste două spitale şi prin sanatoriile de la vila Grierul din Iaşi şi cel de la Budache, se află realizată posibilitatea unei complecte azistenţe medicale a orfanilor de război din toată ţara.

Eforia spitalelor Caritatea, în frunte cu distinsa şi devotata d-na Natalie Vlădoianu, a dat întregul său sprijin d-nei Olga Sturza, pentru încheerea acesrei convenţiunl salvatoare.

x Teatrul Naţional.— Astă seară a doua reprezentaţie a companiei I. Manolescu cu piesa PELICANUL de Strinberg dramă în 3 acte şi Hoţul, comedie într'un act de Octav Mirebeau.

Mâine 28 Aprilie Şacali drama originală în 3 acte de B. Luca.

Biletele la Braşcu.

Duminecă 30 Mai ora 10 dim. va avea loc o mare întrunire a funcţionarelor şi funcţionarilor comerciali, în sala de şedinţe a Camerei de comerţ din Capitală, pentru a se lua hotărâri în privinţa congresului general al funcţionarilor comerciali, ce se va ţine în Capitală, în zilele de 6 şi 7 Mai.

Pentru acest congres s'a obţinut pentru participanţi, reducere de 50 la sută pe c. f. r.

TURNEUL MANOLESCU

„ŞACALII"

Marele nostru Manolescu joacă mâine seară, Vineri, piesa originală în 3 acte „Şacalii" a d-lui B. Luca.

Avem prilejul a fi recunoscători d-lui Manolescu pentru că a rezervat acest spectacol Iaşului, Şi aceasta nu atâta întrucât îşi pune încomparabilul talent în interpretarea unei piese româneşti, cât pentru fâptul că prin piesa „Şacalii" ni se înfăţişează o lucrare de înaltă valoare artistică, opera de maturitate a distinsului literat ardlovan.

In „Şacalii" se tratează o palpitantă problemă de morală socială, combinată cu cazuri caracteristice de psihologie şi morbiditate, atingând în acelaş timp şi o latură a chestiunei femeniste.

Trinitatea masculină a soţului decrepit (Costin), amantului poltron (Mariu) şi a fiului depravat (Georgel), se aruncă asupra femeei martire (Ines), îi sfârtică sufletul şi îi caută mădularele, aşa cum şacalii sfâşiesc cadavrele.

Personagiile piesei sânt puternic conturate, acţiunea logică şi captivantă, situaţiile de un rar dramatism, dialogul viu şi plin de strălucire.

„Şacalii" a făcut serie în Bucureşti, iar d. Manolescu (în rolul lui Costin) a atins cele mai înalte culmi ale creaţiei. Ceilalţi interpreţi (în special d-na Buzescu) nu lasă locul niei unei critice.

Sântem mulţumiţi a ne manifesta dinaiate satisfacţia, pentru momentul deosebit pe care ni l-a prilejuit trupa Manolescu prin reprezentarea puternicei drame „Şacalii".

Muzeul municipal.— D. Eugen Herovanu, primarul oraşului, a luat parte la ultima şedinţă a comitetului muzeului municipal.

D-sa a rămas pe dep'in satisfăcut, de frumoasa organizare, de marea bibliotecă şi de numeroasele antichităţi adunate acolo.

D. Ghibănescu, presedinte activ, în urma unei înţelegeri luate cu I. P. S. S. Mitropolitul, s'a convenit ca să se aducă de la Cetăţuia şi să se aşeze la muzeu cele 4 trăsuri istorice, ale lui Vodă Cuza şi Meletie mitropolitul. Deasemenea să se transporte toate pietrele luate de pe mormintele din biserică, făcându-se astfel un decor epigrafic al lăsăm vechi.

D. general Mărdărescu, ministrul de război, a făgăduit deasemenea d'lui Ghibănescu, de a trimite muzeului din Iaşi, câte un exemplar din trofeele luate de la duşmanii ţărei, în u'timul războiu.

x Se aduce la cunoştinţă studenţilor şi intelectualilor „Societăţii de Educaţie Fizică" că şedinţele viitoare vor avea în fiecare Vineri dela 9-10 seara în sala „MACABY" (figuri la trapez, inele, exerciţii de box), iar Mercuri şi Sâmbătă dela 8-10 seara în sala societătii de gimnastică, str. Şcoalei de Arte (figuri de gimnastică abdominală la rock, palier şi exerciţii de bare, cal şi paralele)

x Se aduce la cunoştinţa amatorilor că în zilele de 3, 11, 17, 19 şi 23 Mai 1922 se va ţine licitaţie publică pentru vinderea cailor, afiaţi în plus, la Reg. 13 Inf. peste efectivul budgetar a acestui corp. Licitaţia se va ţine, în hala mare din Iaşi strada Anastasie Panu.

ECOURI

— Marţi 25 Aprilie 1922 a început cursul de limba şi literatură idiş, în şcoala Junimea No. 1 din str. Sărăriei.

Cursurile sunt absolut gratuite pentru ambele sexe.

— Legătoria de cărţi Silberman din str. Brătianu caută un lucrător, oferind salar foarte bun.

— ASISTENT în farmacie caută farmacia I. Bucşinschi din localitate.

— Ştofe fine bărbăteşti pentru sezonul de primavară şi vara se găsesc la magazinul N. Rosenfeld et Fiu str. Cuza-Vodă No. 54 (alături de librăria Soec).

— N'am ce face aici! zisei, —şi plecai de la această „codoaşă între ţar şi bancheri".

Gorki porni pe străzi. Muncitorii se luptau cu armata. In sufletul lor se naşte, creşte şi se fortifică spiritul vechei Franţe, care a sămănat odată florile libertăţei pretutindeni — până unde au ajuns strigătele copiilor ei poeţi şi luptători.

Unde-i Voltaire, Hugo, Stendhal?

Franţa, — Voltaire, de-ar fi aici, ţi-ar da palme. Nu te o fensa. O palmă dela un fiu atât de mare e o cinste pentru o mamă care se vinde ca tine...

Hugo şi Stendhal şi-ar întoarce faţa cu dispreţ.

„Cei mai buni fii ai tăi — nu s cu tine. Ţiitoare a bancherilor, — ei şi-au plecat în jos ochii lor cinstiţi, ca să nu-şi vadă grăsimea feţei. Ai ajuns o precupeaţă respingătoare. Cei care au învăţat de la tine cum se moare pentru cinste şi libertate,—nu te vor înţelege acum şi te vor părăsi cu durere în suflet.

„Franţa! Lăcomia de aur te a compromis, legătura cu bancherii a corupt sufletul tău cinstit şi a acoperit cu noroi şi murdărie focul acestuia.

„Şi acuma tu, mama libertăţii, tu, Jeana D'Arc, ai dat putere animalelor să-i striveaască încă odată, pe oameni.

„Mâna ta de vânzare a închis pentru câtva timp drumul spre libertate şi cultură al unei ţări întregi. Şi chiar dacă acest timp ar fi numai o zi — crima ta n'ar fi mai mică. Dar tu ai oprit curentul spre libertate nu numai c'o zi. Mulţumită aurului tău, sângele poporului rus se varsă iarăşi.

„Sângele acesta să pună roşul unei ruşini veşnice pe obrajii tăi fanaţi!

„Iubita mea!

„Primeşte în ochi scuipatul meu de sânge şi de fiere".

Iată sentimentele cu care bolşevicii se prezintă la Genova. Cum vor da ei oare mâna, pe deasupra lor, cu reprezentanţii Franţei contemporane?

M. Sevastos

ne-a făcut-o subt ameninţări. Iar acum, d-ta i-ai dat bani ca să ne-o ia înapoi.

— Ah, nu — mă contrazise ea. N'are s'o ia, crede-mă. El doar e cavaler şi ştie să-şi ţină cuvântul. Ştiu asta..

— Înţelegi, c'ai dat bani pentru omor? o întrebăi eu.

— Nu puteam să nu dau. Nicolai este doar unicul. care mă poate ajuta—când gura aceasta ar vrea să muşte din capul meu.

— Dar nu ţi-i oarecum să te sprijini de mâna aceasta, veşnic plină până'n umăr de sângele poporului?

— Dar dacă nu-i altă mână? E greu de găsit mâni regale, care să nu fie pătate de sângele poporului...

„...Shylock-ii mei au făcut, mi se pare, o afacere bună. Ei au zmult de la Ţarul d-voastră un procent, egal cu trei sferturi din pielea lui.

— Dar ca să plătească un astfel de procent, Ţarul trebuie să jupească poporului toată pielea...

— Dasigur... adică probabil...

RUSIA TRATEAZĂ DIRECT CU ROMANIA

ULTIME INFORMAȚIUNI

❑ **D-l Ionel Brătianu nu este atât de catolic cum îl cred ziarele noastre, care anunță că d-sa a plecat a doua oară la Roma pentru a primi binecuvântarea Papei.**

A doua vizită a d-lui Brătianu la Roma are de scop ca șeful guvernului să confereze cu d-l Tachee Ionescu, autorul politicei noastre externe, pe care actualul guvern a susținut-o în conferința de la Genua.

D-l Tache Ionescu era dus în Italia într'o înaltă misie de stat și numai boala con. tractată la Neapole l-a împiedecat să apară la Genua.

x D. Ion Borcea, fost ministru, a plecat aseară la București, unde are loc azi o consfătuire membrilor comitetului executiv țărănist.

Se atribue consfătuirei de azi o importanță deosebită.

x Eri s'a deschis școala de telegrafie din localitate.

Personalul didactic se compune din d-nii C. Motaș, director; Smolinschi care va preda exploatarea, Ungureanu technica și electricitate, Nane despre aparate, Ștefănescu contabilitate.

Cursurile se țin în localul școalei Alexandru.

x D. Elias Șaraga, cunoscutul librar, a făcut eri administrației comunale o propunere în scris, cu privire la cele două uzine.

Propune ca uzinele să rămâie exclusiv în proprietatea comunei, dar în ceia ce privește capitalul, comuna să lanseze un împrumut cu 6 sau 7 la sută, din care 3 la sută să se plătească ca venit, iar 4 la sută să se amortiseze, prin premii la care să participe toate bonurile.

Planul de tragere, și emisiune să se facă după planul împrumutului de 100 milioane, făcut de comuna București.

E sigur că împrumutul se va acoperi de 3 ori.

D. Șaraga adaugă ca prioritatea subscriirilor s'o aibă ieșenii.

x D. dr. Proca, directorul general al serviciului sanitar a invitat azi telegrafic Prefectura de poliție, de a nu mai permite reprezentații de telepatie, sugestie și hipnotism, ele fiind dăunatoare publicului.

❑ **De la C. F. R.** — Cu începere de la 1 Maiu, în localul redacției ziarului Evenimentul, va funcționa o agenție a casei de bilete, pentru vinderea biletelor pe c. f. r.

Publicul va putea cumpăra biletele de la această agenție; agenție, contra unui cemision de 2 la sută asupra prețului.

*

La 29 Aprilie are loc în Capitală o consfătuire a directorilor regionali din toată țară.

D. director regional Scutaru va cere aprobarea efectivă a creditului necesar ridicării palatului ceferist de la Râpa Galbenă și lărgirei gării locale ca și ridicării uzinei proprii, credite admise în principiu la o altă ședință a directorilor.

x La inspectoratul sanitar din localitate a sosit ordonanță de plată a salariilor pentru medici și pentru instituțiile sanitare, curente în suma de 2 milioane.

❑ **Comunale.** — Eri după amează, comisiunea compusă din d. Eugen Herovanu președintele comisiei interimare, d. general Gerculescu comandantul garnizoanei Iași, d I. Bantaș vice președinte al comisiei interimare și un inginer al comunei, au vizitat terenul pe care s'a propus a se amenaja un parc hipic (hipodrom) pentru orașul nostru.

După cum am anunțat-o însă. după toate probabilitățile, terenul, așezat în fața gării, pe malul Bahluiului. pe care se proecta amenajarea acestui hipodrom, nu va putea fi acordat, de oare ce face parte din imașul locuitorilor din regiunea rampei și Păcurari, și cedarea ar provoca nemulțumirea locuitorilor, cărora li s'ar lua o bună parte parte din imașul lor.

*

Azi după amiază are loc ședința comisiei interimare.

Se va discuta budgetul comunei care a fost terminat.

Mâine d. Eugen Herovanu, președintele comisiei interimare pleacă în capitală spre a obține aprobarea budgetului.

*

Discuțiunile în privința înființăreii societățoi pentru exploatarea uzinelor. au fost suspendate până după întoarcerea în localitate a d-lui Herovanu.

In timpul șederei sale în capitală, președintele comisiei interimare va termina definitiv lucrările pentru ca comuna să poată intra în posesiunea efectivă și definitivă a uzinelor.

Imediat după întoarcerea d-sale, se va proceda la evaluarea uzinelor și la constituirea societății în chestiune, de oarece în capitală d. Herovanu va aranja definitiv cu socie ățile și băncile dispuse a finanța uzine e.

*

Vineri se va întruni din nou comisiunea pentru fixarea prețului pâinei și a normei de măciniș.

După cum am anunțat vor rămâne tot două tipuri de pâine, însă cu preț scăzut.

Morarii ca și brutarii se opun la ieftenirea pâinei.

*

Atragem atențiunea medicilor comunali, asupra faptului, că între peștele vândut eri în piață era o buuă parte de pește stricat.

Credem că ar trebui dacă nu confiscat tot peștele, dar măcar selecționat și cel stricat scos din vânzare.

Cei în drept, credem că pe viitor vor lua măsuri, ca astfel de alimente vătămătoare sau mai just zise otrăvitoare, să nu fie vândute populației.

*

Ieri, o comisiune compusă din d. vice președinte al comisiei interimare Vasiliu Voinea, dr. Tănăsescu medicul șef al orașului și un inginer al comunei, urma să fixeze locul de vărsare a vidanjilor.

Avându-se în vedere lărgirea razei orașului, credem că acest teren trebue să fie ales cât mai departe de oraș.

■ *Intrunirea preoțească.* — La Palatul mitropolitan a avut loc eri întrunirea protoporilor și a membrilor consistoriulni bisericesc.

I. P. S. S. Mitropolitul Pimen, care prezida această întrunire, într'o cuvântare inimoasă, după ce a făcut o expunere a situației sociale și culturale de azi, a schițat rolul preotului, în aceste vremuri. Preotul trebue să fie în afară de patimă, să rămâie elementul preponderent al păcei, al credinței, al muncei și al liniștei sufletești.

Adresându-se apoi membrilor consistorului, Inaltul Prelat a cerut ca în judecarea proceselor, să fie călăuziți de sentimentul dreptății, dar să vegheze ca preotimea să nu se abată de la misiunea ei.

Mitropolitul s'a întreținut apoi cu protierei, despre diferite chestiuni bisericești.

Serviciul Telegrafic și Telefonic

AL ZIARULUI „OPINIA"

S'au pierdut speranțele la GENUA

-- DELEGAȚII IȘI FAC BAGAJELE --

BUCUREȘTI. — Radio Genua. — S'a început a se împacheta bagajele delegaților și experților.

* * *

Cercurile engleze abia mai așteaptă un rezultat practic și util.

In special chestia rusă pare cu totul lipsită de speranță. Tratativele s'au împotmolit mai ales de problema restituirei proprietăților naționalizate. Sovietele refuză orice restituire în această direcție, pretinzând că întregul poper rus este strâns legat de sistemul socializării.

* * *

Experții din comisiunea afacerilor rusești, s'au întrunit aseară fără delegații Rusiei.

Cercurile engleze au manifestat deciziunea de a ăe face Rusiei noui propuneri, fără caracter ce ultimatum, dar în termeni categorici.

Anglia u mărește să obție macar un tratat de garanții pentru a evita un atac al Rusiei sau Germaniei asupra Poloniei.

PESIMISMUL LUI LLOYD GEORGE

Situația la Genua este foarte gravă.

Lloyd George a declarat presei că toate sforțările lui sunt zadarnice. Nu se mai poate trata. Delegațiile mai multor state fac imposibilă conferința.

Premierul englez va convoca Consiliul Suprem la Genua.

* * *

Se scomptează imediata retragere a Franței de la conferință.

Pentru acest caz, Anglia, Italia și Belgia aprobă să urmeze discuțiunile fără Franța.

D. Lloyd George pleacă la Londra pentru a se prezenta Parlamentului. El a și dat instrucțiuni delegației britanice asupra atitudinei de urmat.

Din Ediția I-a specială

NOTA RUSIEI CĂTRE POLONIA

Amenințare de războiu

BUCUREȘTI. — Cicerin a transmis ieri o energică notă Poloniei.

Este straniu — spune Cicerin că Polonia, care a recunoscut de jure Sovietele și a încheiat tratatul de la Riga, ridică acuma obiecțiuni contra tratatului de la Rapallo și a dreptului Germaniei de a trata liber.

Această atitudine a Poloniei este o atingere a suveranității Rusiei și o călcare, atât a tratatului de la Riga, cât și a acordului ulterior prin care Polonia s'a obligat sa lucreze la Genua de comun acord cu Rusia.

Rusia ar fi îndreptățită să nu mai recunoască tratatul cu Polonia, încheiat la Riga.

Guvernul sovietelor refuză orice amestec al unei a treia puteri în tratatul ruso-german sau alte tratative ale Rusiei.

*

Această notă a lui Cicerin e socotită la Genua ca un protest al Rusiei contra atitudinei aliaților față de Germania.

Nota lui Cicerin a produs surprindere între aliați.

*

Ziarul „Daily News" află din Genua că Cicerin a fost înștiințat din Petrograd că armata Rusiei este gata pentru ori ce eventualitate.

Alte știri din diferite puncte, constată mișcări militare rusești la granița Poloniei și Romăniei. Tranzitul pe linia Kiew-Odessa a fost suspendat. Se fac numai transporturi militare.

Depozitări de muniții și concentrări de divizii din toate armele au loc în special la granița Poloniei.

Este teamă de o ieșire violentă a Rusiei.

Tratative româno-ungare

Un tratat de compensații și unul comercial

Bu urești.— Primul ministru ungar, contele Bethlen, vorbind presei, a anunțat că îndată după terminarea conferinței din Genua, Ungaria va încheia cu România un tratat de compesații provizorii.

In cursul verei, Ungaria va trata acorduri comerciale cu România și cu alte state din Mica Înțelegere

Iminenta înaintare franceză în Germania

București.— Miniștrii de război ai Franței și Belgiei, discută la Coblenz cu delegații americani, chestia trecerei trupelor franco-belgiene prin porțiunea de teritoriu aflată sub administrație americană.

*

Presa germană îndeamnă publicul să fie calm. Ea face apel la lumea civilizată și la spiritele pacifice din Franța și de pretutindeni.

x **Refacerea străzilor.** — Administrația comunală a continuat eri să se ocupe de propunerea d-lui Mateescu privitor la refacerea străzilor.

Ca titlu de experiență, administrația a convenit ca d. Mateescu să repaveze cu asfalt strada Alexandri și strada Ștefan cel Mare de la Mitropolie până la palatul administrativ. Lucrările încep săptămâna viitoare.

Ultima Oră

Rusia tratează direct cu România

BUCURESTI.- Din Genua se telegrafiază că Cicerin a reușit să între în tratative directe cu România, pe baza recunoașterei Basarabiei, a chestiunei tezaurului și recunoașterei Sovietelor.

Succesul este îndoelnic.

SPECTACOLE

x Cinema MODERN.—Astăzi în matineuri și seara puternicul succes MORȚII NU VORBESC, extraordinar roman după zguduitoarea scriere a lui Wiliam Hornung în 8 acte.

Adaos la program o vadere și o splendidă comedie „Dulapul Vrăjit".

x Cinema SIDOLI (Soc. Mărăști).—Astăzi în mat-neuri și seara „MASCA CU DINȚII ALBI" (Le Masque au Dents Blanches) mare roman american în 5 serii 36 acte, în frunte cu renumita Artistă PEARL WHITE cunoscută din filmul „Mascatul".

O vedere și o comedie complectează programul.

Org. Sionistă—Iași

Înștiințare

Toți membrii Organizației Sioniste din localitate sunt invitați a lua parte la ADUNAREA GENERALA, care va avea loc

Duminică 30 Aprilie
ora 3 p. m.

la ordinea zilei fiind:

a) Darea de seamă.
b) Demisia vechiului comitet
c) Numirea comisiunei interimare.

Comitetul

Achuza „Dr. K. LIPPE"
Iași, Str. I. C. Brătianu 166

Convocare

Se aduce pe această cale la cunoștința tuturor membrilor soc. ACHUZA dr. K. LIPPE din Iași că

Joi 27 Aprilie, 9 seara

are loc Adunarea Generală când delegații asoc. ne vor raporta asupra lucrărilor ultimei conferințe din București

Se atrage atențiunea în mod special că Asociația este în *posesiunea sumelor* pentru a fi RETURNATE tuturor membrilor astfel că se impune participarea TUTURORA spre a se cunoaște și atitudinea fiecăruia cu privire *la noua cumpărare de teren de lângă Haifa.*

Se vor lua hotărâri oricare ar fi numărul membrilor participanți, *Vineri fiind ultima zi de aderare.*

Comitetul

OCAZIE

Se vînd Două paturi de stejar cu somierele lor, lămpi, cadă de zinc cazan de aramă și alte obiecte casnici Intre 10 –12 a. m.

A. Rauch, Păcurari 43

RESTAURANTUL GĂREI PAȘCANI

Se închiriază pentru nunți și frumos. Salon mare și baluri. Mâncări excelente. Nu se plătește nimic nici pentru salon nici chelnerilor. Mâncările cu prețuri foarte reduse.

De închiriat UNA PRAVALIE

in strada Lăpușneanu

Informațiuni la Inginer M. Mărculescu Iași str. Școalei de arte 3.

Firme

cu prețuri jumătate

pentru comerț, industrii, birouri, bănci, farmacii, meseriași, profesioniști, autorități etc., comandați la

I. MAX, (str. C. Negri)

„OPINIA“ IN ȚARA

Două crime sălbatece lângă Huși

— Unelte de muncă transformate în arme distrugătoare — Crima pentru un sfat —

Huși 25.— O îngrozitoare crimă a fost săvârșită aseară în comuna Tătăreni județu Fălciu.

Locuitorul Gh. Hadarag a fost pândit de săteanul Enuță Basgan în scop de răsbunare. Dând ochii cu el, acesta din urmă aplică lui Hadarag o puternică lovitură în cap cu sapa sfărâmându-l.

Transportat în agonie la spital victima după îngrozitoare chinuri a încetă din viață.

Criminalul a fost arestat.

Cazul se instruește de parchet.

* * *

O altă crimă mai înfiorătoare a fost comisă eri tot în județul Fălciu.

Locuitorul Vasile Neculcea din Grumezoia suprinzând pe individul Ion Samson furând lemne din pădurea d-lui Adam Mitache l'a sfătuit să renunțe spre binele său la acest plan.

Drept răspuns Samson, aplică o lovitură sălbatecă de topor în cap.

Neculcea căzu jos într'un lac de sânge. Nemulțumit cu atât criminalul repetă lovitura lovindu-l în stare de nesimțire.

Criminalul arestat a fost depus.

Neculcea se află în stare desperată.

Leontin

Dorohoiu

Procesul unei catastrofe. — Instanța Tribunalului local a venit spre judecare zilele acestea un proces interesant.

Este vorba de procesul privitor pe bătrânul comerciant Herșca Eberschn, din orășelul Săveni, județul Dorohoi, învinuit că prin lipsă de prevedere a prilejit o nenorocire care a costat câte va vieți omenești în cursul lunei Septembrie 1920 numitul comerciant a cesionărcat într'o magazie a sa din centrul târgului câte va căruțe cu var udate de ploae. Varul l'a așezat lângă câte va vase conținând materii inflamabile. Varul fiind ud s'a aprins în timpul nopței și din pricina extra ordinarei căldură ce radia a provocat explozia materiilor inflamabile. S'au aprins atunci mai multe case. Iar primarul Săvenilor de atunci, Spiru Huian, și alți câți va oameni au fost uciși de explozie.

Foarte multă lume a urmărit desbaterile acestui interesant proces.

In urma rechizitorului d-lui procuror M. Garovei și a pledoariilor d-lor avocați Ștefan Scriban și Gh. Marcu, din partea părților civile și G. G. Tomaziu și R. Bălănescu, din partea comerciantului Herșcu Eberchon, Tribunalul a amânat pronunțarea pentru ziua de 1 Maiu corent.

Viol monstruos. Am anunțat la timp că săteanul Gh. Grădinariu, din Zvoriștea, împreună cu un alt locuitor din Zamostea, acum dispărut, au comis un viol monstruos asupra fetiței Maria Străinu, din comuna Zvoriștea. Mica victimă se află acum internată la spital.

Grădinariu fiind arestat, s'a emis de Instrucție un mandat de depunere contra lui. Tribunalul nostru a confirmat mandatul.

Decese.

Zilele aceste a încetat din viață în localitate d. Ion D. Simionescu, în etate de 65 ani, fost mulți ani casier la magazia de mărfari a stației Dorohoiu și în timpul din urmă pensionar.

Defunctul care a fost un om de bine, lasă unanime regrete.

Omega

Podul-Iloaie

De la Comunitatea israelită.

Vechiul Comitet al Comunității israelite din Podul-Iloaie demisionând pe ziua de 26 crt. s'a procedat la constituirea unei comisii interimare, în acest scop, s'au întrunit Sâmbătă seara 22 Aprilie crt. reprezentanții tuturor Sinagogilor și s'a constituit următoarea comisie interimară: Președinte Maier Leibovici, vice președinte Șepsel Wexler, Casier Noe Bercovici, membrii consilieri: Avram Harșcovici, Avram Schrofer, Simon Lupu. Marcu H. Leibș, Aron Herman și Aron Solomon. Alegerea unui comitet definisiv va avea loc la 23 Mai st. n.

Sioniste: Luni 24 crt. a sosit în localitate Dl. Iacob Marghid reprezentantul Federației din București, spre a lichida diferendul ivit între vechiul și noul comitet la predarea gestiunei. Noul comitet a renunțat la toate condițiunele puse, urmând a prelua conducerea.

De care ce în fruntea noului conducerî se află D-nul Cărturar sperăm că moralul Organizației locale va fi cu mult ridicat. Noul comitet, sperăm că și va începe în curând activitatea Pro-Keren-Haysod în localitate, grație elementelor din comitet.

Dep,

— | —

Vaslui

Conferință.— Cu ocazia conferințelor generale ale corpului didactic, d. Sachelarescu, inspector școlar, a ținut o interesantă conferință. Vorbind „despre chemarea și rolul învățătorului“, d. Sachelerescu a tratat acest important și vast subiect cu acea bogăție de amănunte pe care i le dau cunoștințele d-sale ca și experiența de ani de muncă pe tărâmul pedagogic.

Distinsul conferențiar a prezintat situațiunea așa cum este ea acuma: massele țărănești, din cauza analfabetismului, trăesc într'o profundă întunecime. In contra acestei deplorabile stări de lucruri ca și a consecințelor triste ce pot rezulta din ignoranța poporului, învățătorul are marea și frumoasa misiune să lupte. Trebuesc pregătite generațiile viitoare și această sarcină este dată luminătorului de la sate. Afară de munca pe care trebue s'o desfășoare învățătorul în școală, el trebuește să depue și o activitate extrașcolară.

Apoi, conferențiarul face un cald apel către luminătorii satelor pentru relnceperea șezătorilor. Șezătorile sunt prilejul unor adevărate comori sufletești căci ele dau putința păstorului să-și spue în auzul satului doina iar bătrânii să zică basme. Șezătorile întruneso iarna pe săteni, și se menține astfel literatura populară. Apoi săteanul, ascultând cititul unei cărți poate-și-și dea mai bine seama de restul învățăturii și deci își dă copilul mai cu drag la școală.

In altă ordine de idei d, Sachelerescu s'a declarat pentru cursurile complimentare, dovedind în mod evident realul folos ce-l pot aduce, atunci când sunt cu îngrijire susținute. Vremurile de azi sunt prea mari și ele reclamă din partea tuturora cunoașterea lor. Invățătorului îi se pot cere și sacrificii căci aceste sacrificii contribue la ridicarea neamului.

Activitatea socială a învățătorului trebue să tindă la luminarea clasei țărănești. Ne mor copiii, se strigă pretutindeni și e foarte adevărat. Răul acesta însă se datorește faptului nenorocit că mamele de la țară necunoscând nici cele mai elementare reguli de higienă, contribue la seceerarea copiilor.

Distinsul conferențiar a terminat făcând un cald apel la învățători ca întorcându se în satele lor, să lupte cu suflet și dragoste pentru atingerea frumosului scop de adevărat și mare interes național: luminarea poporului și pregătirea sa pentru zilele însemnate de astăzi.

Conferința d-lui Sachelarescu, asultată cu interesul și atenția la care obligă povestirea dulcoasă a verbei curgătoare plină de exemple și documente prețioase a fost răsplătită de corpul didactic cu frenetice aplauze.

D. Sachelarescu a dovedit că posedă pe lângă reale calități de conferențiar distins și interesant, acea bogăție de amănunte frumoase date, pe care numai pedagogul experimentat și cu suflet le posedă.

M. R. Cohin

DOCTOR

G. Pîrvulescu

BOALE CHIRURGICALE ȘI GENITO-URINARE

Consultații de la 2-6 p. m.

Duminică 11—1 p. m.

Str. Sf. Sava No 2 colț cu Strada Capitan Păun No. 12

Brilliante

Perle, Smaragde, Bijuterii și metale prețioase

cu prețuri mari cumpără SUSSMANN

Iași, Str. Ștefan cel Mare 29

(deasupra Magazinului „La Romașcanu“)

ORELE 2—6 1.

De vânzare

casele din strada Sărăriei 42 compuse din două apartamente din care unul liber la vânzare.

Se pot vedea zilnic la orice oră afară de 1—4 p. m.

A se adresa la proprietarul acelor case, etajul de jos.

Cinema MODERN Astăzi în Matineuri de la 3 și 5 jum: și 9 jum seara Opera complectă Extraordinar roman de mare spectacol

Morții nu vorbesc (LES MORTS NE PARLENT PAS, de William Hornung, 8 acte)

Puternică dramă de cel mai mare spectacol din celebra viață Parisiană cu una din cele mai formidabile misse-en-scene. Interpretare ideală de către cei mai distinși artiști ai scenelor mondiale. Formidabilul program mai cuprinde: Școala de marină New-Port (Belgia) și o splendidă comedie în 2 acte mari DULAPUL VRAJIT la care se va râde cu lacrimi — Film Gaumont Paris. In programul viitor: Celebra și fermecătoarea frumusețe d-ra Elena Lunda într'o superbă creațiune.

Cinema SIDOLI Asfăzi la matineurile de la 3 și 5 jum. și seara la 9 jum.

MASCA CU DINTII ALBI

LE MASQUE AU DENTS BLANCHES (Protectorul celor slabi

Mare roman American în 5 SERII 36 ACTE, publicat in ziarul „LE MATIN“ Jucată de cei mai eminenți artiști Americani în frunte cu: **Pearl White**

protagonista filmului MASCATUL Azi se reprezintă prima Serie în 8 mari acte

O interesantă vedere și o hazlie comedie comedie comedie complectează bogatul progrem. Cu toată scumpetea filmului prețurile rămân aceleași.

CINEMA ELISABETA SOCIETATEA MARAȘTI

Astăzi Joi 27 Aprilie cel mai strălucit film din această stagiune

MARIA IACOBINI apare pe ecran interpretând celebra piesă

FECIOARA RATACITA

La Vierge Follo-de Henry Bataille. Puternică dramă în 6 acte mari.— 4700 met. i. Toalete moderne. Această piesă a fost jucată cu mare succes și de

D-na Marioara Voiculescu

pe scena dramatică din București. Filmul acesta a rulat 7 săptămâni consecutiv la Select și Apollo din București. Monopol Sarpic

In fiecare seară precum și la mat. de la ora 5 apare în pauza de cinema **JENICA** cel mai mic cupletist din țară în cântecele, șansonetele și cupletele sale humoristice și de actualitate cari inveselesc întreaga sală. Drăguțul Jenică în vârstă numai de 8 ani este o specialitate artistică unică în toată țara și schimbă zilnic programul.

Soluri și duete cântate de d-na **Cassian** și **Micul Jenică**.

AVIZ *Aduc la cunoștința generală precum și a vechei mele clientele că am redeschis renumitul meu*

Atelier de Croitorie

unde se efectuiază cele mai moderne haine bărbătești. Deasemenea am în depozit materialele necesare precum și cele mai fine FURNITURI *Rog a mă vizita spre convingere.*

Atelierul în casa proprie strada Petru Rareș No. 9 bis (*alături de localul* „LA TERASA“)

S. WACHMANN

MARGOT

CREMA

LAPTE DE CRIN

SOPON, PUDRA

POMADA, EAU DE CUININE

EAU DE COLOGNE. DEPH. ATOR

PARFUM

DEPOZIT GEN. FARM. Dr KONYA IASI

DE VÂNZARE LA TOATE FARMACIILE ȘI DROGUERIILE

Magazin de muzică și accesorii

„Fulgerul“

IAȘI, Str. Cuza-Vodă, 17 (vis-a-vis de turnul Golia)

Vinde cu prețurile cele mai reduse

Instrumente muzicale viori, mandoline, gramofoane, plăci moderne, ghitare, armonici italiene, etc cu toate ACCESORIILE lor.

Furnituri p. Trăsuri cauciuc, osii, arcuri, postav, mușama, șnur, etc.

Articole de vânat, alice, tuburi, capse, centuri

Accesorii de tot felul pentru mașini de cusut bic iclete, măcelari și croitori

„La STEAUA“

Iași. — Str. Ștefan cel Mare No. 8. — Iași

In vederea actualului sezon a primit un mare transport de:

Stofe ca gabardine, șevioturi, stofe engleze și franceze pentru rochii de damă și domni, stofe pentru pardesie, marchizete, crepoane; **albituri** de toate felurile.

Incălțăminte. Mare asortiment pentru bărbați, dame și copii, cu prețuri foarte reduse.

Deasemenea bogat asortiment de: **Galanterie, Parfumerie și Mode.**

Mare bazar de **Jucării** pentru copii, cu prețuri de reclamă. Vizitați magazinul și vă veți convinge.

Publicație

Se aduce la cunoștința generală că în ziua de Luni 29 Mai a. c. ora 11 a. m. se va ține licitație la Direcția II-a Regională C. F. R. Serv. P. Iași, strada Vasile Conta 9, pentru furnizarea a 50000—60000 m. c. lemne de foc tăiate, îndeplinind condițiunile contractului tip 17. Lemnele se vor oferi pe steri, în șiruri pe terenul oricărei stații de pe rețeaua Căilor Ferate Române; nu se admite cu nici un preț ofertele cu predarea pe greutate (pe vagon).

Aceste lemne urmează a fi predate în terman de patru luni, începând predările imediat după comunicarea aprobării.

Ofertele vor fi timbrate și sigilate. Doritorii de a concura la această licitație vor prezenta ofertele D-lor în plicuri sigilate la adresa:

Dir. II Regionale C. F. R.

Serviciul P. Str. Vasile Conta No. 9 Iași. cu următoarea inscripție pe plic: Oferte pentru lemne de foc, licitația din 29 Mai 1922.

Ofertele se vor primi numai până în ziua de 29 Mai 1922, la ora 11 dimineața, când se va proceda la deschiderea lor.

Pentru ca oferta să fie valabilă se va anexa pe lângă dânsa și chitanța Casei Regionale C. F. R. de depunerea unei garanții provizorii de 5 la sută din valoarea ofertei.

Ofertele prezentate după ora 11 din ziua de 29 Mai 1922, nu se vor lua în considerare.

Supra-oferte sau oferte arătând un scăzământ asupra ofertei celei mai avantajoase nu se admit.

Pentru orice informațiuni, cereri de contracte tip 17. etc. se va adresa în orice zi de lucru între orele 9—13 și 16—19 la inspecția de Economat Strada Asachi No. 7 Iași.

Ofertele rămân valabile 60 zile dela data licitației.

Direcțiunea Generală admite ca avantaj pentru furnizor a-i transporta în mod obligator o cantitate de lemne egală cu 20 la sută din cantitatea aprobată a se preda C. F. R. și anume: cu fiecare tren de lemne ce vom aduce din lemnele predate pentru C. F. R.

Adm-ția C. F. R. este obligată a transporta 20 la sută din lemnele ce furnizorul va preda pentru expediere în contul său la aceiași destinație, pentru care bineînțeles acesta va plăti taxele de transport respective; astfel se va urma contînu până la terminarea întregei furnituri.

Dir. II Regională C. F. R.

o. 19470.

MACULATURA

de vânzare la Administrația ziarului.

ANUL al XVIII-lea No. 4481 — 1 Leu NUMĂRUL — DUMINICA 30 APRILIE 1922

Biblioteca

...NTE:
LEI 300
...LUNI . . . 160
. . . 80
...DACȚIA
– STR. MĂRZESCU 17 –
TELEFON No. 260

OPINIA

ZIAR POLITIC COTIDIAN

ANUNCIURI
Se primesc la toate
Agențiile de Publicitate
ȘI LA
ADMINISTRAȚIA ZIARULUI
– IAȘI, – STR. MĂRZESCU 17 –
UN NUMĂR VECHIU 3 LEI

Țăria Franței

Istoria se repetă. In secolul trecut Franța a fost de 2 ori în Rusia. Odată cu Napoleon cel mare a înfipt tricolorul francez pe Kremlin, a doua oară cu Napoleon cel mic a mers până în Crimeea. In urma Sevastopolului am apărut noi Principatele Unite, emancipate de sugeranitatea rusească și turcească, întrate sub protecția franceză. Tot pe urma expediției franceze din Crimeea ne-am recăpătat o parte din Basarabia.

Pe urma protectoratului francez s'au impus la conducerea treburilor politice *bonjuriștii*, care își petrecuse adolescența la Paris ca Dumitru și Ion Brătianu, Goleștii, Câmpinenii etc. In urma războiului dintre Austria și Prusia, Franța prin Ion Brătianu ne-a hărăzit dinastia Hohenzollern, în locul domniei pământene a lui Cuza și Mihail Cogâlniceanu.

La 1870 în războiul dintre Prusia și Franța. România a fost cu sufletul alăturea de Franța. Am fost pe punctul de a schimba tot prin Brătienii dinastia Hohenzollern, prin președintele republicei de la Ploești.

Din necesitatea de a ne civiliza economicește, ne-am schimbat cam de la 1874 direcția pânzelor corabiei și ne-am îndreptat spre Austria cam de la 1883, când Franța a voit să ne subjuge în comisia dunăreană a Austriei, ne-am înfondat economicește și politicește la Germania.

Sub egida dinastiei Hohenzollern a fost pentru infeudarea noastră politică la Franța o eclipsă. Compensația Franței i-a venit tot printr'un Hohenzollern actualul nostru rege.

De la 1915 ne-am întors deci la orientarea noastră politică către Paris, rămânând cu orientarea economică la „Prin noi înșine" a d-lui Vintilă Brătianu:

Astăzi o Europă economică nu mai există iar stăpânirea politică cel puțin a continentului o are Franța.

Franța este tare, nu numai pentru că are cea mai puternică și vitează armată din Europa, dar și pentru că are liniște în interior bazată pe o situațiune economică modestă dar suficientă pentru a sta sub arme și chiar a intreprinde un scurt războiu. Franța n'a intrat în sistemul celorlalte state de a se îmbogăți de cât mai iute prin producție și schimb de bogății. Prin diviziunea munci și specialisarea în producție toate țările lumei s'au pus într'o *interdependență* absolută, în cât nu mai pot trăi una fără de alta. Franța din contra și-a conservat independența economică, pentru care a ajutat o natura și bogăția solului. Franța este o țară și industrială și agricolă și de aceia ea poate resista cel puțin un timp oarecare la intreruperea relației economice cu celelalte țări.

Această independență permite Franței să se preocupe exclusiv de interesele sale proprii și să ție fată și de cei mai puternici de cât dânsa limbagiul pe care îl ține.

Dacă Franța ar vrea ar putea împlânta tricolorul său, pe palatul Rechistagului căci Germania în starea de astăzi nu i-ar putea opune nici o rezistență. Prin satelita sa Mica-Antantă, ar putea ajunge din nou la Moscova, deschizându și ușor drumul printre armatele desculțe și infometate a lui Lenin.

Este o imposibilitate morală ca Anglia și Italia aliate încă cu Franța, să se opună acesteia cu armele ca să-și facă dreptatea așa cum o crede.

Poincaré nu se dă într'o parte de la o astfel de intreprindere. Millerand însă este mai cu îngăduealâ. Cine însă aste Franța reală dintre acești doi, o va dovedi ziua de mâine.

In ori ce cas plecarea d-lui Poincaré din fruntea guvernului francez nu atârnă de cât de propria sa conștiință și de convingere că politica sa este greșită.

Intrunirea chiriașilor

București. — Aseară a avut loc la Dacia o mare întrunire a chiriașilor, prezidată de d. dr. Rădulescu.

D. Rădulescu a adus la cunoștință că amendamentul privitor la locatarii clădirior bisericești si așezămintelor de binefacere, care dispăruse din textul publicat în Monitorul Oficial, va fi respectat așa cum a fost votat de Parlament. In acest sens a facut declarații d. Jean Th, Florescu, ministrul justiției.

Au mai vorbit d-nii Trifan (Brăila), Emil Diaconescu, Gane Marinescu, Preiss, Camburopol și Goldenberg.

La urmă s'a votat o moțiune prin care se ia act cu satisfacție de respectarea amendamentului privitor la chiriașii așezămintelor bisericești și de binefacere.

O GENERAȚIE
— care nu se va mai repeta —

D-l Teodor Rosstti, fost președinte de Consiliu, astăzi în vrîstă de 82 ani, era până zilele trecute membru în consiliul de administrație al societății de asigurare „Dacia-România". A doua zi după o sedință a consiliului, la care participase, d-l Teodor Rosetti s'a prezentat în cabinetul directorului general și i-a făcut acestuia cunoscut că el ne mai putând face parte din consiliu, să numească pe altul în locul d-sale.

D-l Romalo, directorul general al societății, a fost foarte mirat de această retragere dintr'un consiliu care-și distribuise în anul precedent o indemnizare de 300,000 lei de cap, și la întrebat pe d. Rosetti ce neplăcere a simțit la ședința din ajun sa să-l îndemne a lua o hotărâre atât de gravă.

—„Lucrul e foarte simplu, a răspuns d-l Rosetti. Când mă duceam acasă după ședință, am voit să mai reflectez asupra celor discutate și hotărâte și, cu toate sforțările mele, n'am parvenit să-mi amintesc macar ceva de cele petrecute în ședință. Am constatat că forțele m'au tradat și-am tras consecințele, din care una este prezentarea mea la d ta".

Un asemenea caz de conștiință credem că numai la cei din generația lui Teodor Rosetti s'a putut prezenta.

INSEMNARI

O AFACERE BANDITEASCA

—z—

Banditul ukrainian Mahno a părăsit România, trecând granița în Polonia; acolo și-a găsit bucluc cu autoritățile locale, care l-au arestat și l-au închis la Kolomeia.

Mahno a hoțomănit prin Ukraina, până ce trupele roșii l-au venit de hac. Banditul a fugit de-a rupt pământul și a trecut Nistrul la noi. Nu i s'a întâmplat nici să fie împușcat, nici jăfuit, nici macar trecut înapoi. Grănicerul român nu maltratează pe bandiții reacționari!

Sovietele au cerut extrădarea lui Mahno, ca unul ce este un bandit de rând. Dar guvernul takisto-averescan s'a făcut că nici nu știe de existența în țară a unui asemenea personaj. Acesta era un mod abil al d-lui Take Ionescu de a ocroti huliganul pentru care simțea o irezistibilă amiciție.

Și Mahno a trăit la București mai multe luni de zile, în pace și onor.

Seva primăverei a înmugurit copacii. Mahno și-a simțit inima sfredelită de chemarea codrului. Și a pornit-o razna spre nord-est...,. Prin ținutul Buzeului, huliganul a executat un jaf la drumul mare, ca o repetiție în sensul politicei de ordine rezervata pentru Ukraina.

Ar fi urmat ca Mahno să stea puțin la gros. Dar sânt liberalii la putere și banditul e un contrarevoluționar. Dacă Mahno ar fi fost un pârlit de socialist, și mai ales dacă, în loc de jaf la drumul mare, ar fi împărțit Constituția la sate, atunci lucrurile ar fi stat altfel...

Mahno a fost trecut în Polonia, cu toate menajamentele posibile. Dar acolo s'a nemerit să fie luat de guler... Dacă ar fi d. Take Ionescu la putere, am rupe relațiile diplomatice cu Polonia!

RENOVATUS

x In ședința de aseară a comisiei interimare la o întrebare a d lui Adace, a răspuns d. Vasiliu-Voinea ajutor de primar, care a dat toate explicațiile cu privire la construcția Teitler din str. Stefan cel Mare.

Ultima autorizație de continuare a construcției a fost dată de fosta administrație bazată pe garanția d lui Nadolski în ce privește solidaritatea construcției.

D. Voinea a oprit lucrările și după explicațiile date, că nu se poate accepta acea garanție, comisia decide a numi o nouă comisiune de specialiști spre a se pronunța.

Tratative directe ruso-române

O telegramă particulară din Genua anunță că reprezentanții Sovietelor au intrat în tratative directe cu delegația română, pe baza principală a recunoașterei Basarabiei.

S'ar putea să ne aflăm în în fața unui zvon care să nu-și găsească confirmare. Ne-am deprins doar zilnic cu înștiințările neadevărate. Dar până în momentul cînd scriem aceste rânduri, știrea de mai sus n'a primit dezmințire.

*

Tratarea directă între noi și Rusia este un lucru foarte firesc. Conducătorii de astăzi ai marei republice vecine nu admit ca marii aliați sau oricare dintre state, să hotărească chestiuni pe seama Rusia de care guvernul dela Moscova să ia numai cunoștință. Șefii sovietelor, pretind pentru țara lor o considerațiune de stat și un tratament de egalitate internațională. Lucrul este lesne de înțeles și chiar legitim.

In acest spirit, sovietele au urmărit în diverse rânduri să trateze cu noi, și tot în acest spirit au fost invitate la Genua de către conducători luminați ca acei ai Angliei și Italiei.

*

In diversele rînduri când erau oportune tratativele noastre cu Rusia, am fi obținut recunoașterea deplină a Sovietelor pentru alipirea Basarabiei, am fi aranjat în chip mulțumitor chestiunea tezaurului, și ne-am fi consolidat o sumă de interese economice, pe bază de reciprocitate. Basarabia n'ar fi fost pusă în discuție decât de formă, pentru satisfacerea amorului propriu rusesc. Chiar primisem indicații în acest sens, dar am refuzat să ne folosim de ele.

Când ne-am nemerit la Genua în considerațiune cel mult egală cu Rusia, dar pe picior de indiferență și chiar de ostilitate cu marele stat vecin, nici o mirare că delegații sovietici ne-au contestat orice drept în legătură cu problemele de interes comun. Rusia vorbea pe bază de resentimente.

E adevărat că în fața Europei dreptatea cauzei noastre era lămurită, și că argumentele rusești n'aveau nici o greutate.

Realipirea Basarabiei stă pe terenul dreptului etnic și istoric, consfințit prin recunoașterea marelor puteri. Iar față de Soviete suntem cu desăvârșire tari, în virtutea principiului de autodeterminare în numele căruia Sfatul basarabean s'a pronunțat în 1918 pentru unirea cu patria mumă, principiu emis și totdeauna invocat de Soviete, în special.

Nu ne putem înfricoșa de contestările și argumentările Rusiei, dar nu putem uita că suntem în vecinătate cu această țară și că avem interesul să ne câștigăm liniște și siguranță dinspre răsărit

*

Cea mai nimerită cale pentru un rezultat bun și repede a fost și este calea tratativelor directe cu Rusia. Este folositor în ce privește Basarabia, a putea invoca la eventualele discuții din viitor, actul de recunoaștere al unui guvern al Rusiei, alături de recunoașterea marelor puteri. Este necesară înțelegerea cu Rusia pentru înlăturarea unei amenințări permanente și inutile, cât și pentru satisfacerea atâtor interese de ordin economic în legătură cu refacerea țărei noastre.

Sub guvernul Vaida s'a făcut un bun început. Dar o fatalitate nenorocită a voit ca d. Take Ionescu să conducă politica externă a României în vremuri atât de grele Și țara a fost îndreptată spre fantezii și aventură, cu desăvârșire la remorca Franței ale cărei interese în orient sunt altele decât ale noastre. Așa ne-am pomenit astăzi în cea mai completă nesiguranță și direct amenințați de cearta izbucnită la Genua. In toiul acestor evenimente d. Bratianu a fost surprins în atitudinea de continuator al himerei politice a d-lui Take Ionescu.

Este deci importantă știrea despre tratativele directe ruso-romane. Dar se va ajunge oare la un rezultat mulțumitor, acum, în ceasul al unsprezecelea?

Zed

Actualități din Afară

Raidul Lisabona — Rio de Janeira în hidroavion. — *Hidroavionul „Lusitania", plecat din Lisabona, a bătut recordul distanței, parcurgând distanța Lisabona-Rio de Janeiro în optsprezece ore jumătate.*

Raidul a fost făcut cu trei etape.

Prima, în insula Santiago, la sud de Capul-Verde.

A doua, aproape de insula Saint-Paul, unde după un zbor de 900 mile care a durat 11 ore jumătate, hidroavionul s'a oprit pentru a se aproviziona cu benzină.

A treia etapă a făcut-o la insula Fernanda-de-Naronha, la 360 mile de Saint-Paul și 230 mile de Capul Roca, în Brazilia. Acest din urmă zbor de 590 mile, a fost făcut în 7 ore așa că totalul de 1490 mile în 18 ore și jumătate.

Succesul celor 2 aviatori Sacadura Cabrol și Goga Coutinho, a fost celebrat atât în Portugalia cât și în Brazilia.

Intâmplarea a făcut, ca unul din aviatori, Cabrol să poarte numele celui dintâiu corăbier portughez, Alvarés Cabrol care a descoperit Brazilia în anul 1500.

Despărțirea franco-engleză
— Un fapt inevitabil —

— o —

Marea Antantă, în formația ei din timpul războiului, poate fi socotită ca sfârșită. Cele două elemente principale Anglia și Franța — nu mai sunt alături, nu mai văd la fel și nu mai au interese care să se poată macar tolera reciproc.

Disensiunea s'a evidențiat îndată după război, a crescut în mod progresiv de atunci încoace, și s'a dezgolit iremediabil la Genua. Ruptura virtuală datează de acum câteva zile, de când cu anunțarea tratatului ruso-german. Franța ar fi dorit tămbălău, incriminări, amenințări cu pumnul și sfâșiarea fără ezitare a acestui tratat. Anglia a luat lucrurile mai domol și n'a crezut cu cale să distrugă o înțelegere pe care rușii si germanii au putut-o face. Această înțelegere avea și ea rostul ei în timpurile de față când pretutindeni domnește sfada și neînțelegerea.

Față de spiritul conciliant al Angliei, oficiosul francez „Le Temps" a apucat taurul de coarne și n'a ezitat să și maltrateze aliata.

„După o lungă pregătire — scria „Le Temps" — guvernul bolșevic a dat o mare lovitură. Aliații *sub comanda d lui Lloyd George*, i-au răspuns *cu moliciune*. Ceva mai mult: secretarul particular al d-lui Lloyd George, a comunicat unuia din confrații noștri, informator experimentat și sigur, o declarațiune care traduce însăși părerea d lui Lloyd George, și această declarațiune este *un avertisment*...dat Franței".

Și mai departe „Le Temps" spunea:

„In fața răspunsului moale al d-lui Lloyd George, în fața ciudatului său avertisment la adresa Franței, ce pot gândi oamenii hotărâți care lucrează la Berlin și la Moscova? Trebue să facă următoarele două reflecții:

1) Anglia nu reacționează energic contra amenințărei germano-bolșevice. Deci ea are teamă de un conflict și are poftă să-și facă afacerile, ca în primăvara lui 1914.

2) Anglia se teme ca Franța

(Continuarea în pag. II-a)

CRONICA LITERARA

FREDERIC MISTRAL

S'a împlinit 8 ani de la moartea poetului Frederic Mistral. Intr'o epocă când toate instituțiunile statului favorizează absolut numai centralizarea, tenacitatea în luptă, a celui ce-a vorbit limba zeilor, pentru salvarea unei vieți proprii, amenințată la fiecare pas de influența absorbantă a centrului, este exemplu și îndemn și de asta o amintim publicului în mod indirect, pomenindu-i activitatea literară.

Ni-l închipuim pe bătrânul ce a părăsit lumea la 84 de ani, copil sburdalnic și jucăuș în văile poetice ale Provensei; apoi adolescent reîntors de la studii, serios și entuziast cu religia unei dorinți în suflet. Trecutul dulce nu se poate uita de sufletele mari și reînvierea lui le rămâne cel mai frumos vis. Provensa trebuia să reînvie, trebui să strălucească iar o viață locală intensă, dovadă de sănătate, trebuia de căpătat prin însuflețirea sentimentului de rasă anihilat de educațiunea falșă a școlilor. Mistral a reușit în parte s'o obție prin restaurarea limbei poporane și istorice a ținutului:

A început prin a crea, cu mai mulți tineri, gruparea cunoscută sub numele de *Felibres*. care țintea renașterea literaturei provensale. A scos la iveală și a dăruit lumei bijuteria *Mireille* care păstrând a dat ținutului ceea ce Iliada și Odisea au dat Greciei: izvor de legende și poezie. Poet homeric, suflet epic de primitiv ce trăește în plină decadență, el crează o limbă dintr'un patois vulgar, reușește să creeze o limbă clasică plină de imagini și armonie, care încântă imaginația și urechia. *Mireille* este o operă literară de o rară gingășie; are ceva din frăgezimea unei persici abia culese, sau a unei ape luată deadreptul la isvor.

In această emoționantă poveste de dragoste găsim epopeea în care trăește toată viața provensei: legende, moravuri și frumusețe rustice. *Mireille* este clasată în galeria tipurilor nemuritoare ale literaturii univereale, e consacrată de arte și mai ales de muzică—Gounod a popularizat-o, iar numeroasele traduceri au purtat-o din țară în țară.

Dar Mistral a fost foarte fecund și tot așa de superior în toate creațiile sale. E destul să amintim cititorilor: *Calendal*. (poemul epic în 12 cânturi, care cuprinde povestea pescarului înamorat ce vrea să-și câștige iubita), *Les iles d'or*, culegeri de poezii lirice; *La Reine Jeanne* tragedine în 5 acte; *Le Poème du Rhône* în care povestind dragostea frumoasei Anglare pentru prințul misterios, evocă în cadru pitoresc viața vâslașilor depe Ron, înaintea navigației cu vapori care le-a dat lovitura de grație; *Les Olivades* și un frumos volum de amintiri *Mes Origines*. Prin toate aceste scrieri el a reînviat limba provensală, ridicând-o la demnitatea de limbă literară, așa cum mai fusese pe vremea trubadurilor. Limba lui Mistral, e o limbă locală, expresia naturală a poeziei locale.

Poesia lui se ridică deasupra individului, el se descotorocește de individualismul romantic, cântă natura sobră și elegantă, trecutul eroic, poetic și legendar al Provensei. Cântă amorul viu al rasii, dar nu uită idealismul *truverilor*; misticismul asemeni nu-i lipsește, e un poet creștin.

Pentru ajungerea scopurilor sale de ridicare a Provensei, a lucrat pe toate căile, cu metodă și tact, cu tenacitatea omului de știință.

Probă e dicționarul Francez Provensal în 2 vol. pe cara i l'a premiat Academia Franceză. E o operă filologică considerabilă, care denotă cunoștinți profunde științifice, a tuturor idiomelor de langues d'oc, ce i serviseră la restaurarea limbei provensale.

Mistral a avut un simț politic rafinat și multă abilitatea probă activitatea lui publicistică dela *gazeta Aioli*. Toate aceste calități deosebite le-a pus în servicinl unei idei și'în parte a reușit, determinând reînvierea Provensei. El a contribuit și la elaborbrea constituției Provensale din 1876. Trăind încă, și a avut statuia atunci când cu răbdare și pricepere, bătrân și încă pe lucru, aranja un museu Etnografic. Astăzi e un personaj istoric.

L. M.

Cinema MODERN Astăzi în Matineuri de la 3 și 5 jum: și 9 jum seara Opera complectă Extraordinar roman de mare spectacol

Morții nu vorbesc (LES MORTS NE PARLENT PAS, de Wil am Hornung, 8 acte)

Puternică dramă de cel mai mare spectacol din celebra viață Parisiană cu una din cele mai formidabile misse-en-scene. Interpretare ideală de către cei mai distinși artiști ai scenelor mondiale. Formidabilul program mai cuprinde: Școala de marină New-Port (Belgia) și o splendidă comedie in 2 acte mari **DULAPUL VRAJIT** la care se va râde cu lacrimi — Film Gaumont Paris. In programul viitor: Celebra și fermecătoarea frumusețe d-ra Elena Lunda într'o superbă creațiune.

Cinema SIDOLI Astăzi la matineurile de la 3 și 5 jum. și seara la 9 jum.

MASCA CU DINȚII ALBI

LE MASQUE AU DENTS BLANCHES (Protectorul celor slabi

Mare roman American în 5 SERII 36 ACTE, publicat in ziarul „LE MATIN" Jucată de cei mai eminenți artiști Americani în frunte cu: **Pearl White**

protagonista filmului MASCATUL Azi se reprezintă prima Serie în 8 mari acte
O interesantă vedere și o hazlie și frumoasă comedie complectează bogatul progrem. Cu toată scumpetea filmului prețurile rămân aceleași.

CINEMA ELISABETA SOCIETATEA MARAȘTI

Astăzi Vineri 28 Aprilie cel mai strălucit film din această stagiune
MARIA IACOBINI apare pe ecran interpretând celebra piesă
FECIOARA RATACITA
La Vierge Follo—de Henry Bataille. Puternică dramă în 6 acte mari.— 4700 metri. Toalete moderne. Această piesă a fost jucată cu mare succes și de

D-na Marioara Voiculescu

pe scena dramatică din București. Filmul acesta a rulat 7 săptămâni consecutiv la Select și Apollo din București. Monopol Sarpic

In fiecare seară precum și la mat. de a ora 5 apare în pauza de cinema **JENICA** cel mai mic cupletist din țară în cântecele, șansonetele și cupletele sale humoristice și de actualitate cari inveselesc întreaga sală. Drăguțul Jenică în vârstă numai de 8 ani este o specialitate artistică unică în toată țara și schimbă zilnic programul.
Soluri și duete cântate de d-na **Cassian** și **Micul Jenică**.

Teatrul Lyric
Compania de operete și comedii sub conducerea comicului ASCHENAZI cu concursul tenorului B. RINTZLER
Vineri 28 April ora 9 seara
DIE 3 MATUNES
Operetă Feerică 3 acte, un prolog și un epilog de marele scriitor I. L. PERITZ. Muzica de Wohlstal
Sâmbătă 29 Aprilie Matineu ORA 4 FIX cu **Prețuri reduse**
SULAMITA
Seara la orele 9 fix MARELE SUCCES
PUTEREA AMORULUI

IDEAL
Noua Fabrică de **Boiangerie** și spălătorie chimică sistematică, CU ABURI
OSIAS LUSTGARTEN
Centrala: Str. Pantelimon 42
Sucursala: Str. Gh. Mârzescu 30

primește pentru curățat și vopsit orice fel de haine bărbătești și de damă, precum și orice fel de stofe de mătasă, lână și bumbac, de la comercianți, în toate culorile moderne.
Rog clientela a incerca și o asigur că va fi pe deplin mulțumită.
Atențiune: **Prompt și prețuri modeste.**

INȘTIINȚARE

Acum pot înștiința din nou onorata mea clientelă că am rovenit din străinătate aducând cele mai noi și frumoase specialități totodată aducând cu sine și un MARE SPECIALIST STRAIN.
Cu atelierul meu am putut da dovezi timp de 5 ani că am servit clientela mea cu cele mai reduse prețuri, lucrn curat, eleganță și promptitudine.
Incercați și vă veți convinge că unicul meu atelier de pălării Dame și Bărbătești vă poate servi cu cele mai noui și frumoase lucrări.
Se curăță, se vopsește și se transformă după cele mai noui modele orice pălării de paie sau fetru și se dau culorile la pălăriile ești de soare,
Salut cu stimă
La specialistul S. THALER
Atelierul de pălării str. Costache Negri No. 77 vis-a-vis de str. Căpitan Păun.
La lucrul de Mode caut spre imediată angajare 2 lucrătoare bine plătite.

Informații

x *Cursul schimbului:*
Francul francez, lei 13,18; lira engleză 627; coroana cehoslovacă 2,76; dolarul 141; marca germană, bani 51,75; marca polonă, bani 3,72; coroana austriacă, bani 1,83; coroana ungară bani 18,75.

Aseară, cu trenul de 7 40, d. Eugen Horovanu, președintele comisiei interimare, a părăsit localitate, plecând în Capitală, unde are de rezolvit două chestiuni principale.
In primul rând d. Herovanu va prezinta budgetul comunei, votat de comisie în ședința de ieri, spre aprobare; în al doilea rând d sa va insista pentru terminarea lucrărilor, pe baza cărora comuna va putea intra în stăpânirea definitivă a uzinelor și de a proceda la înființarea societății pentru exploatarea lor, ca și refacerea acestor uzini. Tot în aceeași chestiune d. Herovanu se va pune în coutact cu societățile „Electric" și Omnium" precum și cu cele două bănci care sunt dispuse să finanțeze societatea cu 10 — 15 milioane lei.
D. Herovanu va rămâne în Capitală probabil până Luni.

x Muncitorimea va serbători Duminică, ziua de 1 Mai, prin 3 întruniri și o serbare Câmpenească.
Intrunirele vor avea loc în sala Ghica-Vodă, în cea din casa Poporului și în strada Langa.
Serbarea Câmpenească va avea loc, după prânz, în grădina Salcea.

Direcția generală a serviciului sanitar, a făcut eri cunoscut că, a suprimat diurnele ce le primeau d-nii dr. Țatomir și Berbeciu, ca profesori la școala de agenți sanitari.
Față cu aceasta, toți profesorii acestei școli, a răspuns că vor funcționa până la sfârșitul anului școlar, în ori ce condițiuni, dar că pentru noul an școlar, direcția să-și caute alți profesori.

Administrația comunală a decis a reduce numărul trăsurilor primăriei la strictul necesar.

Intre 15 și 20 Iunie vor sosi în localitate un grup numeros de la Iceni din Sibiu.
In Iași vor fi primiți cu multă dragoste,
In cinstea lor, se va da o reprezentație la teatrul național și o mare serbare câmpenească.

Consiliul de higiénă al orașului, se va întruni în cursul săptămânei viitoare, având la ordinea zilei mai multe chestiuni importante,

De la ospiciul Socola evadase ieri alienata Eufrosina Toma, care în fuga ei, răpise și un copilaș al unui gardian.
Alienata împreună cu copilașul, a fost prinsă și readusă la ospiciu.

Eri a avut loc la cimirul Sf. Vasile din localitate, înmormântarea rămășițele pământești ale defunctei preabitere Eufrosina Grosu, mama d-lui Săvel Grosu, șeful comptabilității Casei Sf. Spiridon.
Venerabila bătrână se bucura de multe simpatii, fiind un suflet nobil și mărinimos.

Mâine seara la orele 12 pleacă în excursie studenții anului V al Facultății de Medicină, sub conducerea prof. Parhon, pentru a visita marele ospiciu de alienați de la Costiugeni, de lângă Chișinău.
Ei se vor reîntoarce Marți dimineață în Iași.

SPECTACOLE

x Cinema MODERN.—Astăzi în matineuri și seara puternicul succes MORȚII NU VORBESC, extraordinar roman după zguduitoarea scriere a lui Wiliam Hornung în 8 acte.
Adaos la program o vadere și o splendidă comedie „Dulapul Vrăjit".

x Cinema SIDOLI (Soc. Mărăști).—Astăzi în mat-neuri și seara „MASCA CU DINȚII ALBI" (Le Masque au Dents Blanches) mare roman american în 5 serii 36 acte, în frunte cu renumita Artistă PEARL WHITE cunoscută din filmul „Mascatul".
O vedere și o comedie complectează programul.

COMITETUL DE AJUTORARE A RUSIEI INFOMETATE

„MAXIM GORKI"

COMUNICAT

Din inițiativa mai multor intelectuali și muncitori s'a format în orașul Iași un comitet de ajutorare a Rusiei înfometate „Maxim Gorki".
Președintele acestui comitet este deputatul N. Ciornei, iar ca membri de onoare au binevoit a aderă până acum d-nii profesori universitări și intelectuali ieșeni: prof. Traian Bratu, rectorul Universității Iași; prof. dr. Râșcanu, prof. dr. Parhon, prof. dr. P. Bogdan, dr. C. Petrescu, Eugen Herovanu prof. universitar, primărul orașului și decanul baroului de avocați, C. R. Ghiulea avocat, Zoe și Axinte Frunză profesori, Leon Geller industriaș.
Alți intelectuali din toată țara își vor da adeziunile pe care le vom publica.
Comitetul de ajutorare a Rusiei înfometate s'a pus în legătură cu d. Robinson de la București, delegat de comitetul Nansen cu cumpărarea de cereale din țară noastră, care a primit cu entuziasm știrea inițiativei de la Iași și a și comunicat în străinătate, precum și cu toate comitetele similare din celelalte țări, cât și cu toate societățile și asociațiile care ar putea contribui la această operă de înalt umanitarism.
Deputatul N. Ciornei se va prezenta tuturor autorităților și ministerelor spre a obține toate autorizațiile ce necesită începerea acestei acțiuni.
In sala „Cultura" a avut loc în ziua de Duminecă 23 Aprilie a. c. prima ședință publică a Comitetului de ajutorare „Maxim Gorki". A luat parte toată intelectualitatea și muncitorimea din Iași.
Președinte de onoare a fost proclamat eminentul savânt dr. Parhon.
Suntem siguri că toți cetățenii nu vor sta un moment la îndoială să doneze pentru această inimoasă acțiune tuturor celor ce se vor prezenta în numele comitetului „Maxim Gorki".
Populația țărei românești care a suferit atât de mult toate mizeriile războiului și post-războiului, are datoria, marea datorie, de a strânge pe toate căile, bani pentru înfometății ruși.
Nu trebue acum să facem caz de situația politică de dincolo de Nistru, nici o clipă să nu sovăim din cauza regimului actual rus.
Nu. — Avem în fața noastră o populație pacinică, bună, care a dat lumii genii și canete luminate care fac cinste și fală întregei omeniri.
Pe această populație o putem salva, grație situației noastre aproape de Rusia. Putem să salvăm suflete tinere, putem asigura viața unei generații.
Să nu stăm nici un moment la îndoială. Din toata inima cu constiința că faceți operă mare de fală pentru neamul nostru, să răspundeți cu toții la chemarea sinceră a Comitetului de ajutorare a Rusiei înfometate „Maxim Gorki".
Să donați, să subscrieți pe toate listele, să colectați.

Comitetul de ajutorare a Rusiei înfometate „M. Gorki"

Dela camera arbitrală.—Camera arbitrală de pe lângă Camera de Comerț din Iași, a judecat în ședința s'a din 27 Aprilie a. c. diferendul ivit între fabrica de săpun Carmen-Sylva din Iași și firma frații Goldenberg de import-export, mari comercianți din Galați.
Firma pârâtă a fost reprezentată prin d. avocat Henry Sutu și fabrica reclamantă prin d. avocat Nicu Stoianovici.
Camera arbitrală a admis acțiunea intentată de fabrica de săpun Carmen Sylva, a rezilliat contractul între societate și firma frații Goldenberg și i-a condamnat să plătească 33.000 lei ca titlu de daune. Cu această ocăziune, camera arbitrală a stabilit o jurisprudență foarte importantă și anume, că este competință a judeca un diferend între doi comercianți chiar dacă, în contractul intervenit nu s'a ales special jurisdictia Camerei arbitrale, cu condițiunea numai, ca contractul să fie înscris la un mijlocitor oficial.
Deciziunea aceasta are mare importanță și se face de acum înainte pe comercianți, ca să și execute angajamentele luate și în caz contrar să facă să-și înscrie contractele la bursă prin oficiul mijlocitorilor oficiali.

Pentru mâine au fost convocați la primărie toți comercianții brânzari, zarzavagii, lăptari, pescari ca și cei de ouă și mezeluri, pentru ca împreună cu d. director al aprovizionărei să fixeze prețurile maximale pentru alimentele vândute de acești comercianți.

— Mâine Sâmbătă 29 crt. se vor ține la Școala Junimea No. 1, următoarele cursuri în limba idiș:
D. L. Florin. despre Astronomie, de la 3-4 p. m. și
d. Grinberg, despre Matematică, de la 4 5 p. m.
Intrarea liberă pentru ambele sexe.

Dinții albi.— Marele film care rulează la cinematograful Sidoli, este montat după pasionantul cine-roman publicat în foiletonul ziarului „Le Matin".
Reproducând un moment complex al zbuciumatei vieți omenești, filmul acesta are superioritatea à vădi, prin montarea lui, progresele uimitoare ale artei cinematografice.
Rolul prim este ținut de incomparabila artistă americană, Peal Withe, a cărei perfecție femeninâ întovărășește cea mai desăvârșită artă scenică.

Azi după amiază are loc la primărie o adunare generală a membrilor societății funcționarilor comunali.

x Până în prezent, nimic nou în ce privește conflictul universitar.
Totul e în stare latentă.
Se așteaptă rezultatul intervențiile sau mai bine spus mediațiunilor d-lui profesor Demetriade.
Teancul de diplome ale licențiaților în drept crește pe zi ce treoe, de oarece facultatea de drept având rupte orece relațiuni cu rectoratul nu ridică aceste diplome, după cum nu ridică și nu vizează la rectorat carnetele de student, lipsind prin aceasta pe o bună parte din studenți de posibilitatea de a călătorii cu preț redus pe c. f. r.
Intr'adevăr, până în prezent, această facultate n'a ridicat și vizat, decât cele 200 de carnete ridicate la începutul anului școlar.
Restul studenților au rămas prin urmare fără carnete.

La eșirea din gara locală mașina și două vagoane de la trenul 150, au deraiat. Nu a fost nici un accident de persoane.

Programul ședătorii, pe care o va ține Ateneul Popular din Păcurari în sala Bejan (Hotel Bejan) Duminecă 30 Aprilie c., ora 3 p. m. va fi următorul:
D-l veterinar colonel Zamfirescu Ioan va desvolta conferința. „Ne trebue educație".
D-l Braboreseu, artist al Teatrului Național, va recita versuri.
D-nul Fodt va concerta cu vocea.
D. Ignatov va concerta cu armonica cu concursul Asociației elevilor conservatorului Iași, vor concerta:
D-l Ioan Stancov absolvent al Conservatorului cu flautul acompaniat la pian de D-l Radu M. Carp.
D-l Emil Stihi cu vioara acompaniat de domnul Marcel Leibovici.

— Marele Magasin *Derby* din str. Lăpușneanu No. 30 aduce la cunoștiința Onor Public că pe lângă celelalte raioane a înființat zilele acestea un raion de *Croitorie Civilă* sub conducerea unui eminent maistru talleur Wienez, fost 20 ani directorul atelierilor Grinbaum aducând în acelaș timp cu d-sa și opt lucrători specialiști.
Tot odată aduce la cunoștință sosirea unui mare transpor de stofe fine englezești.
Journale după ultima creații.
Prețuri foarte avantajoase.

Şedinţa Comisiei Interimare

Pavarea străzilor. – Votarea budgetului.— Alte chestiuni.

Membrii comisiei interimare s'au întrunit aseară, sub preşedinţia d-lui Eugen Herovanu, azistat de d-nii C. Toma, Vasiliu-Voinea, Bantaş şi Popovici ajutori de primari. Participă un mare număr de consilieri.

Pavarea stradelor

Intăia chestie ce preocupă administraţia comunală e cea a refacerei stradelor. Se anunţă de către preşedintele că încaputul s'a făcut, că tratativele sunt în curs, pentru ca refacerea oraşului să se facă repede şi în bune condiţiuni.

S'a admis propunerea d-lui inginer Mateescu, proprietar de mari fabrici de bitum din Ardeal şi Ploeşti ca pentru experienţă şi ca dovadă de modul de a lucra, să repaveze cu asfalt strada Alexandri şi strada Ştefan cel Mare, de la Mitropolie până la Palatul administrativ.

Oferta este avantagiasă, căci preţul şi felul de plată au a fi fixate, în urma licitaţiei ce se va ţine şi la care vor fi chemate toate marele case, ale cărora oferte se găsesc la comună.

Membrii comisiei interimare acceptă propunerea.

Zonele oraşului

Pentru a se curma diferitele neajunsuri ce rezultau în acordarea de autorizaţii, din pricina întinderei oraşului, administraţia comunală propune şi consiliul aprobă mărirea zonelor întăia şi a doua ale oraşului. Cu prilejul acesta se modifică unele taxe şi se aprobă a se percepe 10 lei la metrul liniar de faţadă a imobilelor la stradă pentru cele din zona I-a şi la 5 lei pentru cele din zona a doua.

Se scutesc pe cele din zona a treia, întru cât comuna, neputând dispune a se ridica gunoaele din această zonă, nu are nici dreptul de a încasa o taxă pentru un servici, ce nu-l poate presta.

Comisia aprobă acest principiu, susţinut de d. Tama, remânând bine înţeles, ca în momentul ce serviciul străzilor reorganizat va face şi serviciul în zona treia, să se perceapă atunci şi cuvenita taxă de la imobilele din acea zonă.

Biroul populaţiei

D. Herovanu, arată că prin lege, întreţinerea biuroului populaţiei a fost dată în sarcina comunei, care tot prin lege este indrituită a percepe anume taxe, pentru acoperirea cheltuelilor. Faţă cu necesitatea unui oraş cu o populaţie numeroasă ca Iaşul, a trebuit să se dea acestui birou o mai mare extenziune.

Spre acoperirea cheltuelilor, supune la aprobare consiliului diferite taxe pentru care semnalăm: 5 lei pentru un bilet de legitimaţie, 10 lei pentru două duplicate, ca taxă domiciliară 5 lei.

In total budgetul biuroului populaţiei, se cifrează la venituri si cheltueli cu suma de 332.000 lei.

Comisia interimara aprobă.

La starea civilă

D. Eugen Herovanu, arată că urmând să plece la Bucureşti, roagă a fi scuzat, că părăseşte şedinţa—, care continuă fiind prezidată de d. C. Toma, vice preşedinte.

D-sa dă cuvântul d-lui Pancu ofiţer al stării civile.

D. Pancu, care a fost la Bucureşti, relevă că starea civilă din Bucureşti, merită să fie admirată, iar toate cheltuelile făcute acolo se acoper cu prisosinţă din taxele ce se percep atât pentru diferitele acte, cât şi pentru celebrarea nunţilor.

Propune ca în măsură redusă, să se introducă şi la noi acele taxe, precum şi taxe speciale pentru cei, cari au dorinţa ca nunţile lor să fie celebrate cu lux, în sala de şedinţă a consiliului comunal.

D. Toma, recunoscând că propunerea este în interesul comunei, dar taxele nu se pot aplica în majoritatea lor, de oarece se cere o lege specială, ce a fost votată pentru Bucureşti, şi nu pentru Iaşi, se vor face intervenţiile necesare, pentru a se acorda şi comunei Iaşi dreptul de a-şi extinde taxele maximale.

Se menţine însă propunerea d-lui Pancu, ca acei, cari vor ca nunţile lor să se celebreze în zile de sărbătoare, în sala de şedinţă, cu covoare înşirate pe jos şi sala împodobită cu flori, să plătească 1000 lei, pentru zilele de lucru, 800 lei.

Nunţile celebrate în sala de şedinţă, dar fără ornamentaţie flori, în zilelele de sărbătoare 800 lei, în zilele de lucru 500 lei.

In tot timpul săptămânei, şi în orele de serviciu, căsătoriile săvârşite în localul oficiului stării civile sunt cu totul gratuite.

Insă căsătoriile celebrate în sala stării civile, în zile de sărbătoare, sau în ore afară de serviciu, vor fi lovite de o taxă de 100 lei.

Comisiunea aprobă.

Credite

Se votează diferite credite, printre care 630 lei pentru restaurarea bisericei Sf. Voevozi-Roşca, 2500 lei pentru abonamente la publicaţii oficiale; şi 1500 lei ajuterul ce se acordă la cărţi, pentru biblioteca studenţilor în filosofie.

Budgetul

Votarea budgetului vine la ordinea zilei.

D. Tomă, zice că întârzierea depunerei budgetului, are a fi acuzată, căci e datorită împrejurărilor cunoscute şi muncei ce trebuia depusă pentru ca él să răspundă nevoei.

Principiul general ce a călăuzit administraţia comunală, a fost de a realiza toate economiile posibile, pentru a se putea purcede la organizarea sistematică a diferitelor serviciuri şi a se începe refacerea oraşului.

Din această cauză, a trebuit să renunţăm pentru anul acesta la o mărire a salariilor pentru funcţionari, de şi recunoaştem munca lor şi greutăţile de traiu.

D. Rosenthal Socec, membru în comisia interimară, roagă a i se da lămuriri, cu privire la subvenţionarea şcoalelor primare israelito române.

D. Toma răspunde că cererea este dreaptă. Nu trebue însă uitat, că întreţinerea şcoalelor primare publice, prezentate de copii creştini şi evrei, este legalmente obligatori pentru comună; care un subvenţionează şcoalele particulare destul de numeroasă.

Nu este însă mai puţin adevărat, că un ajutor de comună acelor şcoli primare israelito-române, care se conduc după legile învăţământului public. La să la aprecierea comunei fixirei acelei subvenţionni. Este un început, şi de sigur cu timpul lucrurile vor lua o turnură mai favorabilă.

Se propune a se acorda 4000 de lei pentru şcoalele primare israelito-române.

D. Rozenthal crede că suma e prea mică, d. Friedman se declară mulţumit, considerând aceasta ca un bun început.

Propunerea se admite.

Economia budgetului

Noul budget se încheie la venituri şi cheltueli cu suma do 16,668,947 lei şi 80 bani, încheindu-se cu un escedent de 3,349 lei.

La cheltueli se află trecută o sumă de 3 milioane pentru pavarea de străzi, în afară de suma rămasă din anul trecut iar din economiile propuse, se crede că suma aceasta se va urca la 5 milioane.

Tot în cheltueli intră reorganizarea serviciului străzilor, serviciu care va număra 60 căruţe şi 100 de cantonieri, aşa că există speranţă, ca serviciul să se facă în bube condiţiuni. Se mai prevede reorganizarea serviciului barometric, care trece provizor până la o nouă licitatie, la serviciul apelor.

In altă ordine de idei, se prevede suprimarea a diferitelor slujbe considerate ca inutile, precum inspectori domeniali, controlori speciali şi altele de aceleaşi fel.

In urma acestor explicaţiuni comisia interimară în unanimitate, votează budgetul întocmai—după care şedinţa se ridică.

---

x Administraţia Comunală s primit o nouă propunere, din partea societăţei R, D. T pentru refacerea străzilor.

Şi această ofertă este foarte avantagioasă.

Serviciul Telegrafic şi Telefonic

AL ZIARULUI „OPINIA“

Situaţia la Genua

Bucureşti. — In tensiunea produsă la Genua, n'a survenit nici o schimbare apreciabilă.

Guvernul francez şi preşedintele Millerand caută să atenueze încordarea provocată de discursul d-lui Poincaré. Rămâne însă critică situaţia în legătură cu tratatul de la Rapallo, întrucât şi d. Millerand a pretins suprimarea acestui tratat, pe când Cicerin respinge categoric aceste pretenţiuni.

Raporturile încordate la răsărit, rămân în situaţia de mainainte. Se remarcă răspunsul Poloniei la nota Sovietelor, prin care se resping întimpinările Rusiei, adoptându-se însă un ton conciliant.

Declaraţiile liniştitoare ale ministrului nostru de externe, d. Duca, sunt puse în legătură cu tratativele directe ruso-române de la Genua.

RUSIA ŞI GERMANIA
REIAU RELAŢIUNI DIPLOMATICE

— Rusia respinge orice amestec al puterilor în tratatul din Rapallo. —

BUCUREŞTI. — In executarea tratatului de la Rapallo, trimisul german la Moscova, d. Widenfeld, si imputernicitul rus d. Karakan, au hotărât reluarea imediată a relaţiilor diplomatice între Germania şi Rusia.

D. Crasin va fi probabil indicat ca ambasador al Rusiei la Berlin.

* * *

BERLIN (Radio). — D. Cicerin a declarat, într'o convorbire cu corespondentul de la Genova al ziarului lui „Berliner Tageblatt“, că cererile puterilor de a schimba sau anula acordul ruso-german, înseamnă un amestec în drepturile suverane ale Rusiei.

Rusia va respinge, în mod categoric, aceste cereri.

Acţiunea partidului ţărănist

— Tratativele cu ardelenii. — Lupta în alegerile parţiale. — Un congres general la Iaşi. — Programul partidului. —

Bucureşti. — Comitetul executiv al partidului ţărănist, s'a întrunit ieri la clubul Astoria, ţinând şedinţă toată după amiază, până seara la ora 9.

Delegaţiunea permanentă a partidului a fost autorizată să continue tratativele cu partidal naţional, pe căile pe care le va socoti necesare, pentru o aranjare clară, precisă şi definitivă a situaţiei, în termem maxim de o lună.

*

Luându-se în discuţie chestia participărei la alegerile parţiale, s'au fixat unele candidaturi.

Astfel pentru un loc de senator la Mehedinţi va candida d. V. Rădulescu, fost magistrat. Pentru un loc de senator la Suceava va candida d. Simion Mehedinţi.

Pentru Basarabia, candidaturile vor fi fixate de comitetul local basarabean. D. prof. N. Costăchescu va candida la Bălţi sau Chişinău.

Pentru Ardeal şi Banat, candidaturile vor fi fixate de comitetul local din Cluj. D. Dumitrescu-Bumbeşti va candida la Arad, d. Neculai Adam la Ineu.

*

Congresul general al partidului se va ţine o a doua jumătate a lunei Octombre, la Iaşi. Se vor discuta propunerile definitive de organizare şi statutul partidului, precum şi acţiunea tactică.

Congresul va fi pregătit printr'o serie de conferinţe preliminare care se vor ţine la Bucureşti.

*

S'a mai decis ca comisiunile speciale să pregătească un proect de constituţie şi principalele reforme în sensul vederilor partidului ţărănist.

Delegaţiunea permanentă a fost autorizată să convoace un congres extraordinar al delegaţiilor judeţene, pentru a se fixa atitudinea grupului parlamentar şi a organiza lupta extraparlamentară.

Astăzi dimineaţă continuă discuţiile la Astoria.

---

x Confratele local „Lumea“ publică cu litere deosebite, următoarea ştire foarte gravă — chiar alarmantă:

„Ziarul **L'Humanité** *aduce ştirea că, din partea autorităţilor militare, industriile franceze au primit înştiinţarea de a se pregăti pentru mobilizare.*

„Ziarul numit desfide orice dezmînţire ; şi această dezmînţire nici nu s'a dat“.

— Lei 21—kg. zahăr tos,
Lei 24—litrul untdelemn de floarea Soarelui cal. I, la Magazinul de coloniale şi delicatese şi căuţuri spirtoase Solomon Blumer Iaşi, str. I. C. Brătianu 172, (lângă Hotel Binder).

Recurgerea la Consiliul Suprem

— D. Poincaré ridică obiecţiuni. — Călătoria d-lui Lloyd George la Londra.— O întrevedere între premierii englez şi francez

Bucureşti. — Din sursă engleză, se confirmă hotărârea d-lui Lloyd George de a convoca Consiliul Suprem la Genua, pentru a se pune în discuţie tratatul din Rapallo, in comparaţie cu tratatul din Versailles.

Stiri din Paris anunţă că d. Poincaré n'ar putea veni la consiliul suprem înainte de 7 sau 8 Mai, adică după întoarcerea d-lui Millerand din Africa. D. Poincaré ar supune consiliului mai multe chestiuni importante şi domneşte impresia că primul ministru francez ar voi să se aducă problemele europene in Consiliul Suprem, abandonându se conferinţa din Genua.

*

Din Londra se anunţă că d, Lloyd George are intenţia să mai rămâe la Genua 10 sau 14 zile. Intre timp, va pleca la Londra la 4 sau 5 Mai, trecând prin Paris unde va sta de vorbă cu d. Poincare. La 10 Mai, premierul englez va reveni la Genua.

*

Mercuri dimineaţă, primul delegat francez, d. Barthou, a avut o importantă întrevedere cu d. Lloyd George.

Groaznica nenorocire din Aranca (Hunedioara)

— 100 MUNCITORI UCIŞI —

Bucureşti.— Din Petroşani se anunţă că ieri la ora 1 după amiază, o groaznică nenorocire s'a întâmplat la mina Aranca—Lupeni (udeţul Hunedioara).

Din cauza unei explozii a gazelor, mina s'a prăbuşit complect. Din 144 lucrători care se aflau în mină, 100 au fost ucişi.

Toate posturile de pompieri din imprejurimi au sosit la faţa locului, pentru a localiza incendiul. Echipe de soldaţi lucrează la scoaterea cadavrelor de sub dărâmături.

Prima Societate de Economie din Iaşi

Convocare

Potrivit votului Adunărei generale ordinare din 9 Aprilie 1922 şi ca o continuare a ei, d-nii membri ai Primei Soeietăţi de Economie din Iaşi sunt învitaţi a se întruni Duminecă 30 Aprilie a. c. ora 2 p. m. în localul Societăţei pentru a examina şi vota proectul de modificare al Statutelor Societăţii.

Acest proect a fost adus la cunoştinţa fiecărui societar odată cu convocarea Adunării generale ordinare din 19 Februarie 1922.

Sunt rugaţi D-nii Societari ca pentru ziua de 30 Aprilie să aibă la dânşii acel proect.

Preşedinte, V. I. RADU

Dormitor modern

cu oglinzi şi o casă de fier de vânzare, Dulberg, Strada Cuza Vodă 30.

Org. Sionistă—Iaşi

Inştiinţare

Toţi membrii Organizaţiei Sioniste din localitate sunt învitaţi a lua parte la ADUNAREA GENERALA, care va avea loc

Duminică 30 Aprilie
ora 3 p. m.

la ordinea zilei fiind:

a) Darea de seamă.
b) Demisia vechiului comitet
c) Numirea comisiunei interimare.

Comitetul

Casă de vânzare

Compusă din 26 camere, cu etaj în centrul Oraşului, liberă de la 1 August. Doritorii se vor adresa la Dl. V. Petrovanu, str. Asachi 7 între orele 12—3 p. m.

DEPOZIT DE

Ciment, Ghips, Var, Cărămizi Chamotte, Catran, Cărbuni de piatră pentru forje.

(Produse Turda)

de vânzare en gros şi en detail, cu preţ redus.

LUPU STANESCU

Str. Uzinei 11

PENTRU VIENA

Aviz d-lor comercianţi

Plec la Viena, la 6 Mai cu reintoarcere la 23 Mai.

Preiau orice însărcinări comerciale. Discreţie absolută. Posed garanţii materiale şi morale.

Deasemenea preiau comisioane pentru particulari.

Doritorii se vor adresa în Str. Sf Lazăr 39, între 12—2 jum. ziua şi 7 jum.—9 jum. seara.

OCAZIE

Se vînd Două paturi de stejar cu somierele lor, lămpi, cadă de zinc cazan de aramă şi alte obiecte casnici Intre 10—12 a. m.

A. Rauch, Păcurari 43

S'a pierdut

băiatul NICOLAE PIROŞ în etate de 12 ani, în gara Iaşi, acum 6 săptămâni.

Purta: şapcă vânătă, surtuc negru, pantaloni negri, cizme. Avea într'un sac o pereche de iţari, cămăşi şi un rând de haine.

Deasupra ochiului stâng avea un semn.

Rog foarte mult pe cine îl va găsi să se adreseze la mătuşa sa.

SAFTA CARECHIN
Iaşi, str. Ia marocului 10

Magazinul de Mobile

Ioil Ghelberg & fiu

Iaşi, Str. Ştefan cel Mare 11 şi str. Costache Negri 3

EN DETAIL EN GROS

Depozitul permanent de tot felul de mobile solide şi anume: dormitoare, sufragerii, birouri, salonaşe cele mai moderne, fabricate proprii.

Preţurile cele mai reduse, Cumpărăm ş. mobile de ocazie.

RESTAURANTUL GĂREI PAŞCANI

Se închiriază pentru nunţi şi baluri. Salon mare şi frumos. Mîncări excelente. Nu se plăteşte nimic nici pentru salon nici chelnerilor. Mîncările cu preţuri foarte reduse.

„OPINIA" IN ȚARA

Jafurile banditului Tăkiță

Cum a operat banda — un jandarm cap de bandă — Numeroase victime — Strămutarea operațiilor la oraș — Prinderea — Alte amănunte

Huși 27.— Populațiunea orașului și a județului este satisfăcută de faptul că fioresul bandit D-tru Popa supranumit miraculosul Tăkița au fost pus în imposibilitate să mai tererizeze județul Fălciu unde și făcu cuib dând mereu de lucru autorităților.

Cum opera banda

De o vreme îndelungată compania de jandarmi Fălciu a fost avizată de presența unei numeroase bande de jefuitori care făcea numeroase victime recrutate mai cu osebire din rândurile comercianților. După cum am relatat într'o corespondență precedentă toate străduințele depuse de compania jandarmi au fost fără efect căci locuitorii nu-l trădau din diferite motive între care acel principal : teama.

Tăkiță reușind să intimideze lumea cu care venea în contact își făcea operațiunele nestingherite și fără frică de urmări.

In cursul nopți se strecura prin gospădăriile sătenilor unde făcea ravagii.

El nu desprețuia nici un fel de obiecte de furt ori cât de neînsemnate.

Având să îngrijească și să întreţină banda lui de jefuitori, el șterpelea până și o găină.

Pe unde trecea era un dezastru. El fura vite, păsări, ouă, tot felul de produse sătești.

La drumul mare era la largul lui.

Acolo se concentra loviturile în stil mare. Se adunau proviziuni mărindu-se stocul disponibil astfel spre a fi pregătit și pentru zilele de suferință.

Cu cine opera banditul

Pentru a se asigura de reușita și spre a avea o călăuză bună, Tăkiță isbutește să ademenească jandarmul A. Iftincăi din compania Vaslui pe care-l determină să dezerteze și să-l asocieze la jafuri.

Fiind un element rău jandarmul acceptă propunerea și se inrolează în banda lui Tăkiță. Cunoscând toate drumurile și ascunzișurile județului Vaslui el deveni un tovarăș de preț al banditului cu care trecuse și în acest județ terorizându-l.

Victimile

Intovărășiți de alți doi vestiți răufăcători Ion Sofronie și Vasile Jalba aceşti din urmă încă nedescoperiţi ei au făcut nenumărate victime.

Atât din mărturisirele lui Tăkiță făcute la Parchet și la poliție cât și din reclamațiile cari se ivesc zilnic să alcătuește un dosar voluminos de nenumărate isprăvi banditești.

O sumă de locuitori din satele căzute în raza de operații ale bandei lui Tăkiță vin la parchet spre a depune reclamațiuni.

Intre furturile mai frequente sunt acele de cai de prin grajduri, dela păscut, din atacuri la drumul mare caii furați se cifrează la un număr fantastic.

Sosirea la Huși

Când periculosul Tăchiță văzuse că numai poate continua jafurile în județ de oarece era pe punctul a fi prins, refugiindu-se la Huși a reușit prin iscusința lui să dispară eri de câte ori poliția era pe urmele lui.

Astfel el reuși să facă chefuri la cârciuma d-lui Leon Terdiman din Broșteni ca și la cârciuma d-lui Zalman Solomon din str. Ion Manza. Aceasta este situată la câți-va pași de poliție, într'o stradă principală și mult frecventată. Banditul totuș nu s'a temut să fie prins el petrecând în tovărășia lui Vasile Gheorghiu ți alți tovarăși.

Cum a fost prins. — Alte amănunte

Nimeni nu-și putea închipui și mai cu seamă autoritățile, că banditul va avea curajul să se expună atât.

Prietenia lui Gheorghi i-a fost fatală. Aceasta care are la activul său un cazier întreg de fapte penale de câtva ani s'a pocăit. El se ferește să mai facă fapte rele. De aceia a și conceput planul trădării care i-a reușit deplin.

Când a aranjat întâlnirea în cârciuma d-lui Leizer Leizerovici din str. Schit, perindu-se cu Tăkiță într'acele unde așteptau cu nerăbdare d-nii V. Blăniță, activul șef al siguranței, Leonte com. gardiștilor și agentul Iacob, banditul de la jumătatea drumului a vrut să se înapoeze la via de unde plecase. Sub îndemnul lui Gheorghiu a continuat drumul. Cum a intrat în cârciumă a fost prins în condițiile știute.

Leontin Pace.

—

Vaslui

Sionistice.— A fost constituit comitetul pentru începerea campaniei pro-Keren-Hajessod. Au acceptat intrarea cei mai de seamă oameni din oraș.

Literare.— Cu prilejul conferinței corpului didactic, d. Gr. Popovici, unul dintre cei mai distinși dascăli, a scos o broșură de poezii intitulată „Eroice" și dedicată corpului didactic al jud. Vaslui.

In volumul d-lui Popovici se pot citi reușite poezii, scrise cu multă căldură și talent. D. Popovici care mai este și autorul altor volume, ne-a dat prilejul să citim câte-va poezii frumoase la a căror reușită a contribuit desigur calitățile d-sale de talent versificator.

Didactice.— La conferința corpului didactic, unul dintre cei mai de frunte institutori d. Th. Cărare-Tomșa, a tratat cu multă pricepere chestia „cursurilor complimentare", dovedindu-se un harnic și cercetător al chestiilor pedagogice. Felul cum d. Carare a tratat chestiunea, a dovedit că d-sa posedă reale calități de pedagog rutinat. Punctul de vedere al d-lui Carare, fost revizor școlar, a fost expus cu claritate și într'un chip destul de documentat.

Coresp.

—

BACAU

Cronica Sportivă. — Ca și majoritatea orașelor din provincie, care mai mult din spiritul de imitație decât de dragul sporturilor, Bacăul posedă și el câteva societăți sportive, a căror activitate variază după dispoziția președinților.

In fruntea tuturor societăților sportive stă „Cireșoaia", înființată de elevii liceului acuma câțiva ani, astăzi însă formată din cei mai buni footballiști, din oraș.

Păcatul mare de care suferă și „Cireșoaia" ca și celelalte echipe, este lipsa de conducere serioasă.

A doua echipă este a „Macabeylor" înființată acuma un an. Activitatea acestei societăți se reduce la zero, numai din lipsa de conducere. In fruntea acestei soc. stă d-l Jean Zingher, numai cu numele.

In fine sunt încă câteva echipe ca: „Tricolor" „Bistrița", „Oituz", „Carpați" „Școala Comercială" formate toate din elevi de liceu.

***

Deși nu intră în codrul atribuțiunei și mai ales în coloanele articolului meu, având în vedere însă gravitatea faptului, nu mă pot obține să-l relev.

Este vorba de felul cum a înțeles așa zisa echipă a el. V-a din Piatra-Neamț, să se poarte cu echipa „Cireșoaia" în urma unui match amical de foot-ball. Trecând peste toate mizeriile și incorectitudinile d-lui arbitru Grădinescu, mă mărginesc să relev că în urma machtului, prietenii au condus echipa băcăuană cu huiduieli și în gară au avut curajul să dea cu pietre în vagonul unde se aflau Băcăuanii, lovind rău câteva persoane. Ar fi de dorit ca cei în drept (direcția liceului și F. S. S. R. să ia măsuri ca echipa vinovată să fie astfel pedepsită încât să-și scoată din cap că sportul se face cu ... și cu pumnul.

Oly

Depurativul Regenerator Salparill

Cel mai puternic depurativ vegetal recomandat de toată lumea medicală contra maladiilor: gută, litroză renală, boli de piele, eczeme, boli sifilitice, etc. și în orice afecțiuni ale sângelui viciat.

Depozitul general: FARMACIA Dr. KONYA—Iași

Se trimite contra-ramburs în toată țara

Direcțiunea II Regională C. F. R, Iași

Publicație

Se aduce la cunoştinţa generală că pe ziua de 12 | 5, 1922 ora 11 se va ține licitație la Direcția II Regională, Iași serv. L. str. Cuza Vodă No. 20 pentru furnitura a 30000 m. c. pietriș neciuruit (balast) necesar pe anul 1922 liniilor din cuprinsul direcției II Regională precum urmează:

1) Pentru Secțiunile I, II, III și VIII cantitatea de 15000 m. c. predat încărcat pe vagoane în una din balastierele situată la sudul Regionalei II, ca: Cosmești, Siret, Ivești, etc sau în una din stațiunile Secțiunilor I sau II L.

2) Idem pentru Secțiunile IV, V, VI și VII predat în una din balastierele din nordul Regionalei, ca: Moldova-Seacă, Pașcani, Liteni, Verești Burdujeni, etc. predat în aceleași condițiuni cal a punctul I

Ofertele vor fi predate pe loturi pentru cantitatea de 15000 m. c. Direcțiunea își rezervă dreptul a reduce sau spori cantitatea de la un lot la altul, după necesitățile Secțiunilor, având-se în vedere depărtarea balastierei față cu locul de descărcare.

Termenul de predare este de 6 luni de la data adjudecărei.

Licitația se va ține prin oferte închise sigilate, cari se vor deschide la ziua și ora sus-fixate.

Ofertele ca să fie admise, vor fi însoțite de recipisa Casei Regionale C. F. R. Iași pentru depunerea unei garanții de 5 la sută din valoarea ofertei.

Garanția în numerar predată în sala de licitație nu este admisă.

Licitația se ține conform dispozițiunilor legei Contabilitătei Statului. Supra-oferte nu se primesc. Furnitura se va executa conform caetului de sarcini și condițiunilor generale pentru furnituri și întreprinderi la C. F. R.

Pentru orice informații amatorii se pot prezenta în fiecare zi de lucru între orele 9—13 la Direcțiunea Regională Iași Serv. L. str. Cuza Vodă No. 20 sau la reședințele Secțiilor de întreținere Bacău, Galați, Tecuci și Iași.

Dir. II Regională

No. 22197 | 922.

Publicație

Se aduce la cunoștința generală că la ziua de Luni 29 Mai a. c. ora 11 a. m. se va ține licitație la Direcția II-a Regională C. F. R. Serv. P. Iași, strada Vasile Conta 9, pentru furnizarea a 50000—60000 m. c. lemne de foc tăiate, îndeplinind condițiunile contractului tip 17. Lemnele se vor oferi pe steri, în șiruri pe terenul oricărei stații de pe rețeaua Căilor Ferate Române; nu se admite cu nici un preț ofertele cu predarea pe greutate (pe vagon).

Aceste lemne urmează a fi predate în termen de patru luni, începând predările imediat după comunicarea aprobărei.

Ofertele vor fi timbrate și sigilate. Doritorii de a concura la această licitație vor prezenta ofertele D-lor în plicuri sigilate la adresa:

Dir. II Regionale C. F. R.

Serviciul P. Str. Vasile Conta No. 9 Iași. cu următoarea inscripție pe plic: Oferte pentru lemne de foc, licitația din 29 Mai 1922.

Ofertele se vor primi numai până în ziua de 29 Mai 1922, la ora 11 dimineața, când se va proceda la deschiderea lor.

Pentru ca oferta să fie valabilă se va anexa pe lângă dânsa și chitanța Casei Regionale C. F. R. de depunerea unei garanții provizorii de 5 la sută din valoarea ofertei.

Ofertele prezentate după ora 11 din ziua de 29 Mai 1922, nu se vor lua în considerare.

Supra-oferte sau oferte arătând un scăzământ asupra ofertei celei mai avantajoase nu se admit.

Pentru orice informațiuni, cereri de contracte tip 17. etc. se va adresa în orice zi de lucru între orele 9—13 și 16—19 la inspecția de Economat Strada Asachi No. 7 Iași.

Ofertele rămân valabile 60 zile dela data licitației.

Direcțiunea Generală admite ca avantaj pentru furnizor a-i transporta în mod obligator o cantitate de lemne egală cu 20 la sută din cantitatea aprobată a se preda C. F. R. și anume: cu fiecare tren de lemne ce vom aduce din lemnele predate pentru C. F. R.

Ad-ția C. F. R. este obligată a transporta 20 la sută din lemnele ce furnizorul va preda pentru expediere în contul său la aceiași destinație, pentru care bineînțeles acesta va plăti taxele de transport respective; astfel se va urma continu până la terminarea întregei furnituri.

Dir. II Regională C. F. R.

o. 19470.

MACULATURA

de vânzare la Administrația ziarului.

Depozitul Viilor Moldovei

Str. Arcu 5 (alături de Poștă)

Pentru înlesnirea populației, vindem în detail vinurile noastre VECHI și NOI, cu următoarele prețuri de on-gros:

Vin ALB VIȘAN **7.85 litrul**

Vin ALB COTNAR **9.75** „

Vin vechi Odobești **13.25, 14.50 litrul**

Avantajul de a cumpăra direct la depozit nu constă numai în a obține vinurile cu prețurile care-l plătesc însuși cârciumarii ci siguranța că cumpărați un vin absolut natural.

Sirop Pectoral Konya

Expectorantul și desinfectantul cel mai eficace în afecțiunile acute și cronice ale căilor respiratorii

Combate tusa cea mai rebelă

„HERMES"

— *HENRY GRUNBERG* —

(fost George Georgescu)

Iași, Bulev. Ferdinand 9

(lângă gară)

Consignațiuni, representanțe, comerț, posedă în deposit: **GREUTĂȚI de fontă și alamă,** de la 1 miligram, zecimale și măsuri. **BALANȚE** pentru cereale, **Terezii,** cântare. Grade pentru spirt. Termometre, Seringi, Metri, Sublere, **Mașini pentru ascuțit.** Iame, **GILETTE,** etc

AVIZ *Aduc la cunoștința generală precum și a vechei mele clientele că am redeschis renumitul meu*

Atelier de Croitorie

unde se efectuiază cele mai moderne haine bărbătești. Deasemenea am în depozit materialele necesare precum și cele mai fine FURNITURI

Rog a mă vizita spre convingere.

Atelierul în casa proprie strada Petru Rareș No. 9 bis (*alături de localul* „LA TERASA")

S. WACHMANN

Sanatoriul Dr. Tzaicu

Iași, Str. Caro 20, Telefon 368

Situat în regiunea ea mai frumoasă și mai higienică a Iașului s'a reorganizat și mărit pentru a corespunde cerințelor actuale.

Clinică chirurgicală perfect instalată. Asepsia cea mai riguroasă. Se practică orice intervențiune.

Adaptat la chirurgia de urgență.

Gynecologie, Ortopedie, Electroterapie, Mecanoterapie. Se primesc în consult cu medici distinși, după specialități, boli interne și nervoase (excluse boli contagioase și nervoși turbulenți).

Informații și consultațiuni între orele 2—4 p. m

„La STEAUA"

Iași. — Str. Ștefan cel Mare No. 8. — Iași

In vederea actualului sezon a primit un mare transport de:

Stofe ca gabardine, șevioturi, stofe engleze și franceze pentru rochii de damă și domni, stofe pentru pardesie, marchizete, crepoane; **albituri** de toate felurile.

Incălțăminte. Mare asortiment pentru bărbați, dame și copii, cu prețuri foarte reduse.

Deasemenea bogat asortiment de: **Galanterie, Parfumerie și Mode.**

Mare bazar de Jucării pentru copii, cu prețuri de reclamă. Vizitați magazinul și vă veti convinge.

CARMOL

Ferește de boli; preventiv contra gripei, reumatism, răceli, dureri de cap.

CARMOL

să nu lipsească în nici o casă. Cereți la toate farmaciile și la toate drogueriile.

CEREȚI LA TOATE MAGAZINELE MAI BUNE DE BAUTURI ȘI DELICATESE

COGNAC MARTY

Produs natural de vin. Cel mai bun și higienic COGNAC din țară.

Magazin de muzică și accesorii

„Fulgerul"

IAȘI, Str. Cuza-Vodă, 17

(vis-a-vis de turnul Golia)

Vinde cu prețurile cele mai reduse

Instrumente muzicale viori, mandoline, gramofoane, plăci moderne, ghitare, armonici italiene, etc cu toate ACCESORIILE lor.

Furnituri p. Trăsuri cauciuc, osii, arcuri, postav, mușama, șnur, etc.

Articole de vânat, alice, tuburi, capse, centuri

Accesorii de tot felul pentru mașini de cusut, biciclete, măcelari și croitori